

Préparez VOTRE ORIENTATION

APRÈS LA

Mis à jour
le 13-05-2024



RETROUVEZ
LE GUIDE INTERACTIF



orientation.centre-valde Loire.fr

GUIDE 2024
ÉLÈVES/PARENTS

ÉDITO

Pour bien faire vos choix d'orientation, il est essentiel que vous soyez bien renseignés sur les métiers et les formations d'aujourd'hui et de demain. Aussi, la Région, en complémentarité de ce que peut vous apporter l'Éducation nationale, vous propose-t-elle de mettre à votre disposition et à celle de vos familles des outils et des ressources régulièrement renouvelées, disponibles pour vous toutes et tous, tout au long de l'année scolaire.

Ce guide « Préparez votre orientation après la 3^e » est une ressource indispensable pour vous aider à élaborer votre parcours de formation à l'issue de votre dernière année au collège. Ce guide accompagnera votre réflexion concernant le choix de vos futures études en vous présentant les formations professionnelle, générale et technologique ainsi que les établissements qui les proposent. Vous y trouverez également des informations régionales sur les domaines professionnels les plus représentés et des exemples de métiers qui y sont associés.

Construire son orientation, c'est aussi s'interroger sur ses goûts, ses envies, ses centres d'intérêt, faire le point sur ses résultats scolaires, s'informer sur les perspectives professionnelles et les débouchés possibles pour décrocher l'emploi dans lequel vous vous épanouirez.

Ce guide est aussi un outil pour échanger avec vos parents mais aussi votre professeur principal ou encore le psychologue de l'Éducation nationale de votre collège ou du Centre d'Information et d'Orientation (CIO) le plus proche de chez vous. Ils sont là pour vous accompagner dans votre réflexion, dans vos choix.

Faire de l'information et de l'orientation le temps au cours duquel chacune et chacun va découvrir de nouveaux horizons et explorer tous les possibles, c'est l'objectif que nous nous donnons !

C'est donc avec un très grand plaisir que je vous remets, au nom de la Région Centre-Val de Loire dont les compétences en matière d'orientation ont été renforcées depuis 2018, ce guide « Préparez votre orientation après la 3^e ».

François Bonneau
Président de la Région Centre-Val de Loire



Région Centre-Val de Loire
9 rue Saint-Pierre-Lentin
CS 94117
45041 Orléans Cedex 1
Tél : 02 38 70 30 30

Directeur de publication : Conseil régional Centre-Val de Loire
Conception éditoriale : Service Orientation Région Centre-Val de Loire
Réalisation graphique et mise en page : **WBM!**
Crédits photos couverture : Adobestock
Crédits photos pages intérieures : Adobestock, Shutterstock
Carte des formations : Onisep, Gip Alfa Centre-Val de Loire
Données chiffrées sur les métiers :
Ces données sur les métiers sont liées aux diplômes (CAP en 2 ans et Bacs pro) proposés en région Centre-Val de Loire. Elles ont été traitées en collaboration avec l'Observatoire Régional de la Formation et de l'Emploi du GIP Alfa Centre-Val de Loire et sont issues du recensement de la population 2020 (INSEE) et de BMO 2023 (Pôle emploi).

ISSN : 2822-7190 (imprimé)
ISSN : 2823-8206 (en ligne)
Dépôt légal :
novembre 2023

Nombre d'exemplaires :
48 700

Impression :
Imprimerie Vincent

Guide distribué
gratuitement aux élèves
de la région
Centre-Val de Loire.



Certifié PEFC

Ce produit est issu de
forêts gérées
durablement et de
sources contrôlées

www.pefc-france.org

SOMMAIRE

- 2** | **Tour d'horizon de la région Centre-Val de Loire**
- 4** | **Calendrier de l'orientation**
- 6** | **Schéma des formations après la 3^e**
- 8** | **La voie professionnelle**
 - 10 | Le CAP
 - 12 | Le BAC professionnel
 - 14 | Les 2^{dés} professionnelles
 - 16 | Apprentissage, mode d'emploi
 - 18 | Les CAP et les BACS PRO
 - 56 | Les établissements professionnels et leurs formations
- 78** | **La voie générale et technologique**
 - 80 | La voie générale
 - 84 | La voie technologique
 - 86 | Les lieux de formation de la voie technologique
 - 90 | Les lycées d'enseignement général et technologique
- 114** | **Les sections spécifiques**
 - 114 | Les sections spécifiques linguistiques
 - 120 | Les sections spécifiques sportives
- 122** | **Le handicap au lycée**
- 125** | **Informations pratiques : les aides du Conseil régional**
- 126** | **Les lieux pour s'informer**
- 128** | **Index des diplômes**

TOUR D'HORIZON DE LA RÉGION CENTRE-VAL DE LOIRE



- **6 départements**
- Le Cher, l'Eure-et-Loir, l'Indre, l'Indre-et-Loire, le Loir-et-Cher et le Loiret.
- Environ **2,6 millions d'habitants**
Près de **40 000 km²**, soit la sixième région française en superficie.
- **1 758 communes** dont **2 métropoles** (Orléans et Tours)
et un réseau dynamique de villes.



Un territoire connecté



2 aéroports
internationaux
(Tours et Châteauroux)



9 autoroutes
980 km d'autoroutes



500 trains
circulant
quotidiennement



159 gares
et haltes voyageurs

Ce que vous ne savez pas



Au niveau national la région Centre-Val de Loire est :

1^{er} pour la production de **médicaments**,
1^{er} pour la filière **parfumerie cosmétique**,
1^{er} pour la **production de céréales**,

3^{ème} grande **région viticole**,
4^{ème} pour la **production d'énergie éolienne**.



Tourisme



+ de 9 millions de visiteurs
se rendent chaque année
dans les monuments, musées
et autres sites de la région.



+ de 5 000 km
d'itinéraires cyclables
en Centre-Val de Loire.

Le Centre-Val de Loire présente une multitude de **points d'attraction touristique de qualité**, susceptibles d'attirer des visiteurs, quels que soient leur profil et leurs attentes :

- **Les sites historiques** : châteaux, parcs...
- **Les sites naturels** : espaces naturels, sites de loisirs en plein air, jardins...
- **Les sites culturels** : musées, cathédrales (dont deux sont inscrites au patrimoine mondial de l'UNESCO) et sites contemporains de création et d'exposition...
- **Les aménagements** : le réseau de véloroutes.



Industrie

La région Centre-Val de Loire est la **4^{ème} région française** en matière de **taux d'emplois industriels**.

CALENDRIER DE L'ORIENTATION

INTÉRESSÉ.E PAR UNE FORMATION PROPOSÉE DANS UN ÉTABLISSEMENT PRIVÉ ?

Contactez, tôt dans l'année scolaire, directement l'établissement pour connaître les modalités d'inscription !



INTÉRESSÉ.E PAR L'APPRENTISSAGE ?

La prise de contact avec les CFA et la recherche d'entreprises peut démarrer dès le mois de janvier !
Voir page 16

Période de RÉFLEXION « Je construis et valide mon projet grâce au stage professionnel, aux journées portes

Septembre

Octobre

Novembre

Décembre

Janvier

Conseil de classe
du 1^{er} trimestre



POUR VOUS PERMETTRE D'AFFINER VOS CHOIX D'ORIENTATION

- **l'entretien personnalisé d'orientation**, avec votre professeur principal, votre famille et le Psy-EN du collège, il permet de faire le point sur votre scolarité et d'échanger sur vos poursuites d'études possibles.
- **des actions de découverte des métiers**, avec par exemple, le **stage d'observation en milieu professionnel** qui vous permet de découvrir le monde de l'entreprise et de mieux comprendre son fonctionnement. Des actions peuvent être organisées par votre établissement comme des **forums de métiers, des visites d'entreprises, participer à des concours**, etc. Votre établissement peut organiser également d'autres actions en lien avec le Conseil régional du Centre-Val de Loire afin de rencontrer des professionnels qui témoignent de leur parcours et de leur métier...
- **+** **Pour approfondir vos connaissances sur les métiers, les filières et les voies de formation, le Conseil régional Centre-Val de Loire met à votre disposition sur le site Orientation (www.orientation.centre-valde Loire.fr) :**
 - des **fiches métiers**,
 - des ressources telles que les **guides thématiques** (sur les secteurs du numérique, la santé & le social, l'environnement & développement durable, le sport & l'animation et la culture),
 - des **vidéos de professionnels** (Instants métiers),
 - « **Métiers en scène** » qui permet au travers d'activités ludiques de découvrir les secteurs de l'Industrie ou de la santé & du social,
 - « **Enquête métiers** » qui permet de découvrir le secteur de la transition écologique.
- **toutes les dates des événements de l'orientation** comme les forums de l'orientation et des métiers, les salons thématiques, les Nuits de l'orientation, les journées portes ouvertes des établissements...
- **les lieux pour s'informer** sur les formations, les métiers, les modalités de préparation d'un diplôme, etc. *À retrouver également page 126.*



ATTENTION

L'admission dans certaines formations est soumise à des conditions de recrutement (dossier, tests, entretien).

Pour connaître les modalités de recrutement renseignez-vous auprès des établissements concernés **dès le mois de février**.

Dans ce guide, ces formations sont signalées par ce symbole *

ATTENTION

Attention ! **Être affecté ne signifie pas être inscrit !** Une fois votre résultat d'affectation obtenu, prenez contact tout de suite avec votre futur établissement pour vous inscrire.

Et si justement je n'ai pas d'établissement pour la rentrée ?

Je peux me tourner vers le CIO (centre d'information et d'orientation) le plus proche pour m'aider.

ouvertes des établissements, au forum de l'orientation... »

AFFECTATION ET INSCRIPTION**Février****Mars****Avril****Mai****Juin****Juillet**Conseil de classe du 2^e trimestreConseil de classe du 3^e trimestre**CHOIX PROVISOIRES**

→ J'exprime mes choix provisoires et le conseil de classe me donne son avis.

Le rôle du conseil de classe :

→ Pour mes choix provisoires

Je formule mes intentions d'orientation.

Le conseil de classe va donner un avis sur chacun des vœux formulés : favorable, défavorable ou réservé.

En cas d'avis réservé ou défavorable, échangez avec votre professeur principal pour comprendre les raisons et fournir les efforts demandés.

→ M'informer sur l'offre de poursuites d'études

Je consulte l'ensemble de l'offre de formation après la 3^e sur le service en ligne Affectation (SLA).

Épreuves du Certificat de formation générale (CFG) ou du diplôme national du brevet (DNB)

CHOIX DÉFINITIFS

→ J'exprime mes choix définitifs et le conseil de classe émet une proposition (décision d'orientation).

→ Pour mes choix définitifs

Je formule mes vœux définitifs : je précise mes choix d'établissements et de formations pour ma demande d'affectation (un vœu = une formation dans un établissement).

Le conseil de classe va donner un avis concernant mes vœux, favorable ou défavorable.

Si cet avis est favorable, on parle de décision d'orientation. S'il est défavorable, je peux être reçu avec ma famille en entretien avec le chef d'établissement.

Si le désaccord persiste, je peux faire appel de la décision d'orientation et demander l'étude de mon dossier en commission d'appel.

INFO +

Le redoublement peut être demandé à titre exceptionnel par le conseil de classe.

SCHÉMA DES FORMATIONS APRÈS LA 3^E

- La classe de 3^e marque la fin de votre parcours au collège. Afin de poursuivre vos études, vous devrez choisir soit la voie générale et technologique soit la voie professionnelle. Selon votre choix, vous poursuivrez vos études au lycée ou au CFA (centre de formation d'apprentis).

Il n'est pas toujours simple de faire un choix. Pour vous aider, interrogez-vous sur vos envies, vos goûts, quels sont vos points forts et points faibles, faites le point aussi sur vos résultats scolaires. Ou alors avez-vous peut-être une idée de métier ou d'études ? Dans tous les cas il est important de bien s'informer pour voir quelles sont les possibilités qui s'offrent à vous.

LA VOIE PROFESSIONNELLE

La voie professionnelle propose deux diplômes, le CAP (certificat d'aptitude professionnelle) et le baccalauréat professionnel. C'est se préparer à un métier, pour rentrer directement dans la vie active ou poursuivre ses études.

● BAC PROFESSIONNEL

Décliné dans de nombreuses spécialités et ce dans différents secteurs professionnels, le bac professionnel offre un accès direct à l'emploi et permet aussi la poursuite d'études *voir page 12*.

● CAP (CERTIFICAT D'APTITUDE PROFESSIONNELLE)

Premier niveau de qualification, il permet d'acquérir des techniques précises pour exercer un métier. Pour les CAP proposés en lycée professionnel agricole on parlera de CAPa c'est-à-dire certificat d'aptitude professionnelle agricole *voir page 10*.

LA VOIE GÉNÉRALE ET TECHNOLOGIQUE

En entrant dans la voie générale et technologique, vous préparez en 3 ans (2^{de}, 1^{re} et terminale) un bac général ou l'un des bacs technologiques dans l'objectif d'accéder aux études postbac (à l'enseignement supérieur). C'est se préparer à poursuivre des études sur plusieurs années.

● BAC GÉNÉRAL

Composé d'enseignements communs, optionnels et de spécialités qui permettent d'approfondir des connaissances dans des domaines et de préparer la poursuite d'études dans l'enseignement supérieur *voir page 80*.

● BAC TECHNOLOGIQUE

Décliné en huit séries et organisé par grands domaines (management et gestion, industrie et développement durable, santé et social ou encore sciences de laboratoire...), le choix d'un de ces domaines permet d'acquérir de solides connaissances appliquées au secteur d'activité choisi *voir page 84*.

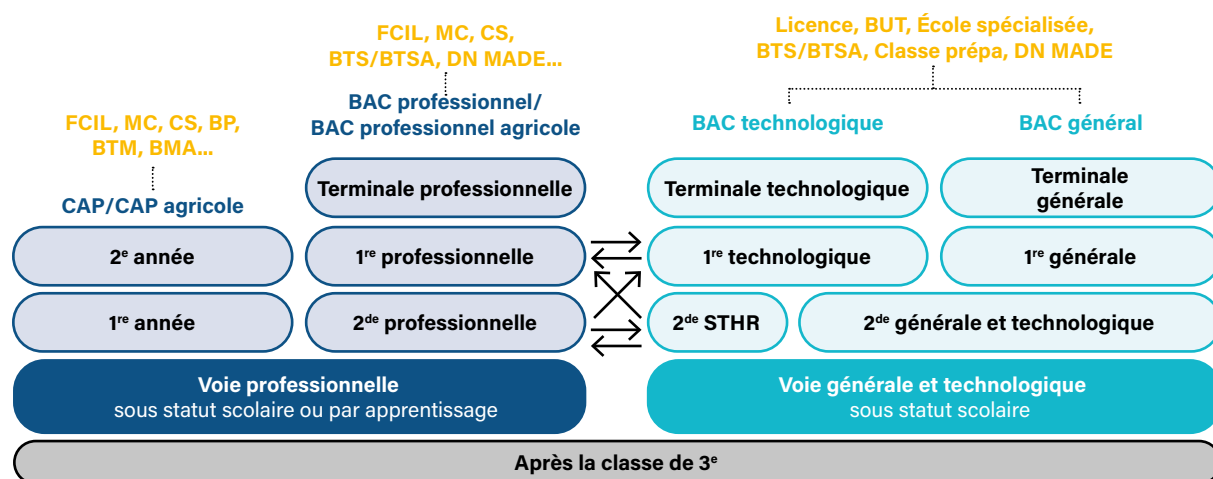

BMA: brevet des métiers d'art
BP: brevet professionnel y compris agricole
BTM: brevet technique des métiers
BTS/BTSA: brevet de technicien supérieur/ brevet de technicien supérieur agricole

BUT: bachelor universitaire de technologie
CAP/CAP agricole: certificat d'aptitude professionnelle/ certificat d'aptitude professionnelle agricole
CS: certificat de spécialisation (agricole)
DN MADE: diplôme national des métiers d'art et du design

FCIL: formation complémentaire d'initiative locale
MC: mention complémentaire
STHR: sciences et technologies de l'hôtellerie et de la restauration

ÉLABORER SON PROJET D'ORIENTATION C'EST PASSER PAR PLUSIEURS ÉTAPES.

S'INTERROGER

Se poser des questions sur ses centres d'intérêt, ses points forts et points faibles, ce que vous aimez, quelles sont les voies de formation après la 3^e ?

Ne pas se fermer de porte, garder l'esprit ouvert ! Il est indispensable d'explorer tous les possibles !

ÉCHANGER

Différents interlocuteurs sont à votre écoute : votre professeur principal, le psychologue de l'Éducation nationale, vos familles, amis...

Interrogez votre entourage, les membres de votre famille sur leurs métiers et leurs études.

S'INFORMER

Recueillir des informations en consultant différents sites Internet, en se rendant au CDI ou au BDI de votre collège, aux JPO (Journées portes ouvertes) des établissements scolaires, en participant aux forums de l'orientation, à des salons thématiques (salon des métiers d'art, etc.)...

Consultez les sites des établissements, le site Orientation Centre-Val de Loire, le site Onisep...

RENCONTRER

Découvrir l'entreprise et ses différents métiers, échanger avec les professionnels, découvrir leurs gestes professionnels, partager leur quotidien...

Réaliser son stage de 3^e, un mini-stage en entreprise pendant les vacances scolaires (se renseigner auprès de la CCI la plus proche de chez vous) ou encore une interview en réel ou à distance.

FAIRE LE POINT avec votre professeur.e principal.e, sur ce que vous avez appris, ce que vous avez envisagé, si votre projet évolue... Ne vous inquiétez pas, vous avez le droit de changer d'avis !

LA VOIE PROFESSIONNELLE : SE SPÉCIALISER DANS UN DOMAINE

● La voie professionnelle permet d'acquérir des connaissances et des compétences dans un domaine professionnel spécifique et d'apprendre un métier afin de pouvoir s'insérer rapidement dans le monde du travail.

● La voie professionnelle propose deux diplômes, le CAP (certificat d'aptitude professionnelle) et le baccalauréat professionnel (bac pro), et regroupe un large éventail de formations.

● Chacun de ces diplômes peut se préparer soit par apprentissage soit sous statut scolaire et peut être suivi en lycée professionnel, en établissement agricole ou en CFA (centre de formation d'apprentis).

CAP OU BAC PRO, APPRENDRE UN MÉTIER

Le CAP et le baccalauréat professionnel peuvent être préparés en **apprentissage**.

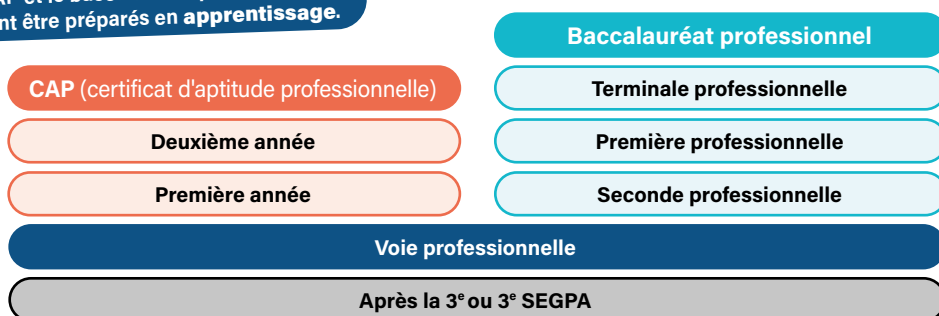

● QUELS SONT LES ENSEIGNEMENTS ?

Comme au collège, que ce soit pour le CAP ou le bac pro, la formation comprend des **enseignements généraux** : français, histoire-géographie, mathématiques, physique-chimie, éducation physique et sportive, arts appliqués et culture artistique, enseignement moral et civique et selon la spécialité, langue vivante.

Ces enseignements représentent un peu moins de la moitié de l'emploi du temps hebdomadaire.

● Ces enseignements sont en lien avec les activités professionnelles de la spécialité choisie. Certains sont en co-intervention, par exemple le professeur de la spécialité professionnelle intervient avec le professeur de mathématiques ou de français afin de rendre les enseignements généraux plus concrets.

CAP ⁽¹⁾		
Enseignements généraux	Enseignements professionnels	12 à 14 semaines de stage (PFMP)

BAC PRO ⁽¹⁾		
Enseignements généraux	Enseignements professionnels	18 à 22 semaines de stage (PFMP)

1. Données similaires pour le CAPa et le bac pro agricole

● DES FORMATIONS AXÉES SUR LA PRATIQUE

● **des enseignements professionnels** qui représentent plus de la moitié de l'emploi du temps. Ils se déroulent sous forme de cours, de travaux pratiques, en atelier, en laboratoire, sur un chantier, en intérieur ou en extérieur, selon la spécialité. On y retrouve notamment l'enseignement prévention-santé-environnement et les heures pour la réalisation d'un « chef d'œuvre ».

● Ces enseignements permettent d'apprendre les techniques et les gestes professionnels à l'aide d'outils ou d'équipements spécifiques.

● **des périodes de formation en milieu professionnel** réparties sur chaque année de formation et dont la durée varie selon le diplôme préparé et selon la spécialité.

→ de 12 à 14 semaines selon la spécialité et réparties sur les 2 années de CAP.

→ de 18 à 22 semaines selon la spécialité et réparties sur les 3 ans de bac pro.

● Ces stages en entreprise permettent de découvrir son fonctionnement, de se familiariser avec les gestes du métier et de mettre en pratique ses acquis (savoirs, savoir-faire et savoir-être) sur le terrain.



ET DANS L'ENSEIGNEMENT AGRICOLE ?

- Grande région agricole et forestière, le Centre-Val de la Loire est la 1^{re} région pour la production de céréales et 3^e région viticole. Si elle est surtout identifiée pour la production de céréales, l'industrie agroalimentaire de transformation y est également très présente ! De nombreuses opportunités de formations et de métiers existent !
- De nombreux CAP agricoles (CAPA) et de bacs pros agricoles (16 spécialités) sont proposés et permettent à ceux qui le souhaitent de se former aux métiers du vivant (agriculture, paysage, environnement, services à la personne, commerce, etc.).

Pour connaître les formations proposées en région, voir p.18.

INFOS +

Le chef d'œuvre c'est mettre en pratique les différents enseignements. C'est un travail multidisciplinaire (rassemblant plusieurs disciplines) pour la création d'un projet.

Selon la spécialité du CAP ou du bac pro, le projet prendra différentes formes : en CAP Cuisine, il peut s'agir de la création d'un Food Truck c'est-à-dire une entreprise de street food (vente de plats et boissons dans la rue et à emporter) ou en bac pro Artisanat et métiers d'art - métiers de l'enseigne et de la signalétique, le projet porte sur la réalisation d'un clip vidéo pour montrer les gestes du métier par exemple...

Le chef d'œuvre, préparé seul ou en groupe, est réalisé tout au long de la formation et présenté à l'oral devant un jury à la fin de la seconde année de CAP ou en terminale bac pro. Son évaluation est prise en compte pour l'obtention du diplôme.

COMMENT ET OÙ PRÉPARER UN CAP OU UN BAC PRO ?

Ces formations professionnelles peuvent être préparées soit par apprentissage soit sous statut scolaire. **Pour chaque formation, quelle que soit sa modalité de préparation, sachez que les deux diplômes sont exactement les mêmes.**

Leurs différences ? C'est qu'ils ne se préparent pas de la même manière et sont proposés dans différents types d'établissement.

En optant pour un CAP ou un bac pro **sous statut scolaire**, vous suivrez les cours (enseignements professionnels, enseignements généraux, la pratique en atelier...) soit en lycée professionnel, en lycée professionnel agricole ou en établissement régional d'enseignement adapté (EREA). Vous aurez également des stages appelés « périodes de formation en milieu professionnel » dont la durée varie en fonction de la spécialité.

En choisissant **l'apprentissage**, vous serez inscrit soit en lycée professionnel, en lycée professionnel agricole, en maison familiale rurale (MFR) ou en centre de formation d'apprentis (CFA) et vous alternerez périodes de cours en établissement scolaire et périodes en entreprise.

Pour en savoir plus sur l'apprentissage, voir p.16.

Les Maisons familiales rurales (MFR) proposent une modalité de préparation appelée « **alternance sous statut scolaire** » qui consiste à suivre des cours en établissement et des stages en entreprise tout au long de l'année.



COMMENT S'INSCRIRE EN CAP OU EN BAC PRO ?

- Après la classe de 3^e, pour s'inscrire dans l'une de ces formations, CAP ou bac pro, sous statut scolaire, dans un établissement public (lycée professionnel y compris agricole, EREA), vous devez vous inscrire sur Affelnet-lycée et formuler vos vœux.
- Pour vous inscrire dans un établissement privé (lycée professionnel y compris agricole, MFR), vous devez prendre contact directement auprès de l'établissement.
- Si vous souhaitez préparer votre CAP ou bac pro par apprentissage, vous devez contacter le centre de formation d'apprentis ou le lycée professionnel qui propose la spécialité que vous souhaitez préparer. Vous devez également trouver une entreprise afin de signer un contrat d'apprentissage. *Pour en savoir plus sur les périodes d'inscription, voir p.4.*

INFOS +

L'admission dans certains CAP et bac pro est soumise à des **conditions de recrutement** (dossier, test, entretien). Pour connaître les modalités de recrutement, renseignez-vous auprès des établissements concernés **dès le mois de février**.

Dans ce guide ces formations sont signalées par le symbole ✪.

LE SAVIEZ-VOUS ?

Changer d'orientation, c'est possible ?

Oui ! Il est possible de changer de spécialité ou de voie de formation. Par exemple si dès le début de votre 1^{re} année de CAP ou de votre 2^{de} pro (entre la rentrée et les vacances de la Toussaint), le choix de votre spécialité ne correspond plus à votre projet, vous pouvez demander à changer de spécialité ou de formation en fonction des places disponibles. Dans ce cas, rapprochez-vous de votre professeur principal ou du psychologue de l'Éducation nationale de votre établissement ou du CIO (Centre d'information et d'orientation) le plus proche de chez vous (*voir p.126*).

Se former à l'étranger, c'est possible ?

Oui ! Tous les lycéens et apprentis de la voie professionnelle peuvent durant leur cursus partir à l'étranger pour se former. Une expérience que vous pourrez valoriser !

Pour en savoir plus, consultez le site de l'éducation nationale et de la jeunesse :
<https://www.education.gouv.fr/la-mobilite-des-eleves-3191>

LE CAP

LE CAP, C'EST QUOI ?

- Le CAP (Certificat d'Aptitude Professionnelle) est un diplôme qui offre un **1^{er} niveau de qualification**. Il permet ainsi une entrée directe dans la vie professionnelle. Toutefois, pour ceux qui souhaitent se spécialiser ou atteindre un niveau de qualification supérieur, ce diplôme permet aussi de poursuivre des études.
 - Il existe environ **200 spécialités de CAP** (dont 68, en 2 ans, sont proposées en Centre-Val de Loire) qui se répartissent dans des secteurs professionnels variés et qui offrent ainsi une palette de métiers très large, par exemple boulanger, agent de sécurité, coiffeur, plâtrier, cordonnier... Parmi ces spécialités, on peut trouver des **CAP agricoles** qui permettent de se former aux métiers de maréchal ferrant, conducteur de machines agricoles, palefrenier, arboriculteur, jardinier paysagiste, bûcheron...
 - Le CAP se prépare généralement en **2 ans** après une classe de 3^e. Toutefois, il peut aussi se préparer en 1 ou 3 ans selon les profils et les besoins particuliers.
- + En 1 an :** pour les titulaires d'un CAP ou pour les élèves scolarisés en classe de 1^{re} ou de Terminale ou dans l'enseignement supérieur, l'accès se fait directement en 2^e année de CAP. Selon les profils, certains élèves pourront être dispensés des épreuves générales.
- En 3 ans :** pour les jeunes ayant des difficultés ou à besoins particuliers ou aussi pour ceux sortis du système scolaire et qui souhaitent revenir en formation.



LE SAVIEZ-VOUS ?

Il existe des CAP dits rares qui amènent à des métiers rares (exemples : armurier, sellier, taxidermiste, vannier, etc.).
Pour en savoir plus, consulter le site du campus des métiers de l'artisanat d'Indre-et-Loire
<http://www.campusdesmetiers37.fr/metiers/je-choisis-mon-metier/metiers-rares/>





UN CAP, ET APRÈS ?

Après l'obtention du CAP, il est possible de travailler ou de poursuivre ses études. Même si l'insertion dans la vie professionnelle est privilégiée pour la grande majorité des diplômés de CAP, 1/3 poursuivent des études, principalement en bac professionnel ou en brevet professionnel, dans l'objectif de se spécialiser davantage ou d'obtenir un niveau de qualification supérieur.

Selon le projet professionnel de ces diplômés, différentes formations s'offrent à eux, d'une durée variable selon le diplôme préparé (un autre CAP en 1 an, une mention complémentaire, un certificat de spécialisation, un bac professionnel, un brevet professionnel, un diplôme d'état, etc.).

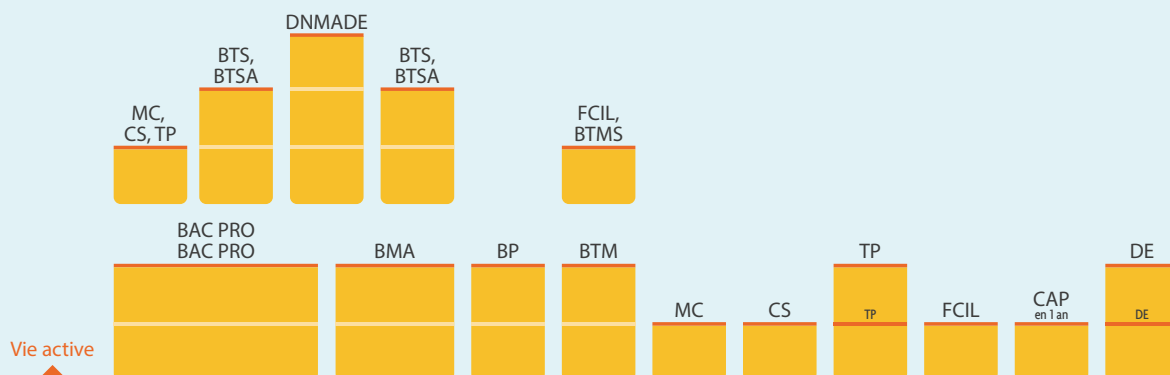

CAP / CAP agricole

BP : brevet professionnel y compris agricole

BTS / BTSA : brevet de technicien supérieur / agricole

BTM : brevet technique des métiers

BTMS : brevet technique des métiers supérieurs

BMA : brevet des métiers d'art

CS : certificat de spécialisation

DE : diplôme d'état

DNMADE : diplôme national des métiers d'art et du design

FCIL : formation complémentaire d'initiative locale

MC : mention complémentaire

TP : titre professionnel

LE BAC PROFESSIONNEL

LE BAC PRO, C'EST QUOI ?

Le baccalauréat professionnel se prépare en **3 ans** après la classe de 3^e (de la 2^{de} à la terminale professionnelle). Ce diplôme offre une **qualification reconnue** sur le marché de l'emploi.

Il permet de se former et d'acquérir les compétences précises pour exercer un métier.

Son objectif : accéder rapidement au monde du travail. Toutefois, pour ceux qui souhaitent se spécialiser ou obtenir un niveau de qualification plus élevé, il est possible de poursuivre ses études.

Il existe **plus de 100 spécialités** de bac pro (dont 70 sont proposés en région Centre-Val de Loire) répartis dans des domaines variés comme l'agriculture, les travaux publics, le social, l'artisanat, la restauration, l'industrie... et qui offrent ainsi une palette de métiers très large tels que jardinier-paysagiste ou jardinière-paysagiste, géomètre-topographe, chef ou cheffe de cuisine d'une restauration collective, agent ou agente de transit, etc.



UNE ORIENTATION PROGRESSIVE

L'organisation du bac pro permet à l'élève de construire progressivement son parcours de formation. La seconde professionnelle est organisée en familles de métiers afin de laisser le temps à l'élève de découvrir l'environnement professionnel de la famille et les métiers associés et in fine de choisir sa spécialité de bac pro en fin de 2^{de}.

Et en classe de terminale, deux modules sont proposés afin de permettre à l'élève de préparer soit sa poursuite d'études dans l'enseignement supérieur soit d'être accompagné pour son insertion professionnelle après l'obtention de son diplôme.



LE CHOIX DE LA SPÉCIALITÉ

En fonction du projet de formation ou de métier, en fin de 3^e l'élève opte pour une seconde professionnelle :

- soit pour une spécialité de bac pro qui forme à un métier précis
- soit pour une famille de métiers qui regroupe plusieurs spécialités de bacs pro

Pour connaître les familles de métiers et les spécialités de bacs pro, voir p.14

- ⊕ La famille de métiers permet à l'élève d'acquérir des compétences professionnelles communes à un ensemble de métiers et d'élargir l'environnement professionnel. C'est en fin de 2^{de} que l'élève choisit sa spécialité de bac pro qu'il suivra en 1^{re} et en terminale.

Certaines spécialités de bac pro sont trop spécifiques et n'entrent pas dans des familles de métiers. Ils sont alors « **hors familles de métiers** ». Aussi, si vous êtes intéressé par l'une de ces formations, vous devrez choisir la spécialité en fin de 3^e.

Pour connaître les spécialités de bacs pro hors familles de métiers, voir p.15

Les bacs pros en apprentissage ne sont pas organisés en familles de métiers.



UN BAC PRO, ET APRÈS ?

Après l'obtention du bac pro, il est possible de travailler ou de poursuivre ses études.

Les bacheliers professionnels choisissent majoritairement de poursuivre leurs études, essentiellement vers des cursus courts « professionnalisants », en 1 an ou 2-3 ans après le bac, pour se spécialiser davantage ou obtenir un niveau de qualification supérieur.

6 bacheliers professionnels sur **10** poursuivent leurs études après l'obtention du bac.

Différentes formations s'offrent à eux, d'une durée variable selon le diplôme préparé (un BTS en 2 ans, une mention complémentaire ou un certificat de spécialisation en 1 an, un CAP en 1 an, un diplôme d'état, un BUT ou un DNMADE en 3 ans, etc.).

- Les bacheliers pro s'orientent principalement vers un brevet de technicien supérieur (BTS). C'est le cas pour 7 sur 10 d'entre eux !

LE SAVIEZ-VOUS ?

Les bacheliers professionnels ayant obtenu une mention « bien » ou « très bien » au bac professionnel sont admis de droit, pour la rentrée suivante, en BTS dans une spécialité cohérente avec leur bac à condition d'avoir posé leur candidature dans les formes et délais prévus sur la plateforme Parcoursup.

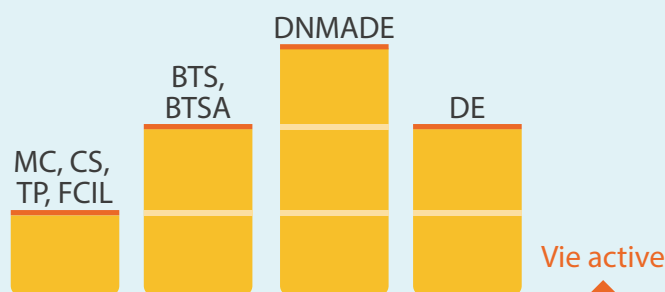

Bac professionnel / bac professionnel agricole

BTS / BTSA : brevet de technicien supérieur / agricole

CS : certificat de spécialisation

DE : diplôme d'état

DNMADE : diplôme national des métiers d'art et du design

FCIL : formation complémentaire d'initiative locale

MC : mention complémentaire
TP : titre professionnel

LES 2^{DES} PROFESSIONNELLES ORGANISÉES EN FAMILLE DE MÉTIERS ET LES SPÉCIALITÉS ASSOCIÉES

MÉTIERS DE L'AÉRONAUTIQUE

- Aéronautique option avionique*
- Aéronautique option système*
- Aéronautique option structure
- Aviation générale*

MÉTIERS DE L'AGENCEMENT, DE LA MENUISERIE ET DE L'AMEUBLEMENT

- Études et réalisation d'agencement
- Technicien de fabrication bois et matériaux associés
- Technicien menuisier-agenceur

MÉTIERS DE L'ALIMENTATION

- Boucher-charcutier-traiteur*
- Boulanger-pâtissier
- Poissonnier-écailler-traiteur*

MÉTIERS DE L'HÔTELLERIE ET DE LA RESTAURATION

- Commercialisation et services en restauration
- Cuisine

MÉTIERS DE LA BEAUTÉ ET DU BIEN-ÊTRE

- Esthétique, cosmétique, parfumerie
- Métiers de la coiffure

MÉTIERS DE LA CONSTRUCTION DURABLE, DU BÂTIMENT ET DES TRAVAUX PUBLICS

- Aménagement et finition du bâtiment
- Interventions sur le patrimoine bâti option A maçonnerie
- Interventions sur le patrimoine bâti option B charpente
- Interventions sur le patrimoine bâti option C couverture
- Menuiserie aluminium-verre
- Ouvrages du bâtiment : métallerie
- Technicien du bâtiment : organisation et réalisation du gros œuvre
- Travaux publics

MÉTIERS DE LA GESTION ADMINISTRATIVE, DU TRANSPORT ET DE LA LOGISTIQUE

- Assistance à la gestion des organisations et de leurs activités
- Logistique
- Organisation de transport de marchandises

MÉTIERS DE LA MAINTENANCE DES MATÉRIELS ET DES VÉHICULES

- Maintenance des matériels option A matériels agricoles
- Maintenance des matériels option B matériels de construction et de manutention
- Maintenance des matériels option C matériels d'espaces verts
- Maintenance des véhicules option A voitures particulières
- Maintenance des véhicules option B véhicules de transport routier
- Maintenance des véhicules option C motocycles

MÉTIERS DE LA MER*

- Conduite et gestion des entreprises maritimes-commerce/plaisance professionnelle option voile
- Conduite et gestion des entreprises maritimes-commerce/plaisance professionnelle option yacht
- Conduite et gestion des entreprises maritimes-pêche
- Électromécanicien marine
- Polyvalent navigant pont/machine

* famille de métiers ou spécialité non proposée en région Centre-Val de Loire

IMPORTANT

Des intitulés de bac pro peuvent changer, consulter régulièrement le site orientation.centre-valde Loire.fr

MÉTIERS DE LA RÉALISATION D'ENSEMBLES MÉCANIQUES ET INDUSTRIELS

- Fonderie
- Microtechniques
- Technicien en chaudronnerie industrielle
- Technicien en réalisation de produits mécaniques option réalisation et suivi de productions
- Technicien en réalisation de produits mécaniques option réalisation et maintenance des outillages
- Technicien modelleur
- Traitements des matériaux*

MÉTIERS DE LA RELATION CLIENT

- Métiers de l'accueil
- Métiers du commerce et de la vente option A animation et gestion de l'espace commercial
- Métiers du commerce et de la vente option B prospection clientèle et valorisation de l'offre commerciale

MÉTIERS DES ÉTUDES ET DE LA MODÉLISATION NUMÉRIQUE DU BÂTIMENT

- Technicien d'études du bâtiment option A études et économie
- Technicien d'études du bâtiment option B assistant en architecture
- Technicien géomètre-topographe

MÉTIERS DES INDUSTRIES GRAPHIQUES ET DE LA COMMUNICATION

- Façonnage de produits imprimés, routage
- Réalisation de produits imprimés et plurimédia option A productions graphiques
- Réalisation de produits imprimés et plurimédia option B productions imprimées

MÉTIERS DES TRANSITIONS NUMÉRIQUE ET ÉNERGÉTIQUE

- Cybersécurité, informatique et réseaux, électronique
- Installateur en chauffage, climatisation et énergies renouvelables
- Maintenance et efficacité énergétique
- Métiers de l'électricité et de ses environnements connectés
- Métiers du froid et des énergies renouvelables

MÉTIERS DU PILOTAGE ET DE LA MAINTENANCE D'INSTALLATIONS AUTOMATISÉES

- Maintenance des systèmes de production connectés
- Pilote de ligne de production
- Procédés de la chimie, de l'eau et des papiers-cartons*
- Technicien de scierie*

ENSEIGNEMENT AGRICOLE : LES 2^{DES} PROFESSIONNELLES ORGANISÉES EN FAMILLE DE MÉTIERS ET LES SPÉCIALITÉS ASSOCIÉES

MÉTIERS DE L'ALIMENTATION - BIO-INDUSTRIES ET LABORATOIRE

- Laboratoire contrôle qualité
- Production et industries pharmaceutiques, alimentaires et cosmétiques

MÉTIERS DE LA NATURE - JARDIN - PAYSAGE - FORÊT

- Aménagements paysagers
- Forêt
- Gestion des milieux naturels et de la faune

MÉTIERS DES PRODUCTIONS

- Agroéquipement
- Conduites de productions aquacoles*
- Conduites de productions horticoles (arbres, arbustes, fruits, fleurs, légumes)

- Conduite et gestion de l'entreprise agricole
- Conduite et gestion de l'entreprise hippique
- Conduite et gestion de l'entreprise vitivinicole
- Conduite et gestion d'une entreprise du secteur canin et félin*

MÉTIERS DU CONSEIL-VENTE

- Technicien conseil-vente en alimentation (produits alimentaires et boissons)
- Technicien conseil-vente en animalerie
- Technicien conseil-vente en univers jardinerie

LES 2^{DES} PROFESSIONNELLES AVEC CHOIX D'UNE SPÉCIALITÉ HORS FAMILLES DE MÉTIERS

Les spécialités suivantes ne font pas parties d'une famille de métiers. Cependant, pour vous aider à les retrouver plus facilement dans ce guide, elles sont classées par domaine.

Attention : certaines spécialités ne sont pas proposées en région Centre-Val de Loire.

DOMAINE AGRICULTURE, ÉLEVAGE, AMÉNAGEMENT, FORÊT

- Cultures marines*

DOMAINE ARTISANAT ET MÉTIERS D'ART

- Artisanat et métiers d'art – facteur d'orgues option organier*
- Artisanat et métiers d'art – facteur d'orgues option tuyautier*
- Artisanat et métiers d'art option communication visuelle plurimédia
- Artisanat et métiers d'art option marchandisage visuel
- Artisanat et métiers d'art option métiers de l'enseigne et de la signalétique
- Artisanat et métiers d'art option tapisserie d'ameublement
- Artisanat et métiers d'art option verrerie scientifique et technique*
- Photographie

DOMAINE AUTOMOBILES, ENGIN

- Carrossier peintre automobile
- Construction des carrosseries

DOMAINE BÂTIMENT, TRAVAUX PUBLICS

- Métiers et arts de la pierre
- Technicien constructeur bois

DOMAINE EXPÉRIMENTATION, LABORATOIRE

- Technicien en expérimentation animale (en établissement agricole)

DOMAINE GESTION-ADMINISTRATION, TRANSPORT, LOGISTIQUE

- Conducteur transport routier marchandises
- Transport fluvial*

DOMAINE HYGIÈNE, SÉCURITÉ

- Hygiène, propreté, stérilisation
- Métiers de la sécurité

DOMAINE INDUSTRIE

- Gestion des pollutions et protection de l'environnement*
- Maintenance nautique*
- Modélisation et prototypage 3D
- Optique photonique : technologies de la lumière*
- Plastiques et composites
- Production en industries pharmaceutiques, alimentaires et cosmétiques
- Technicien gaz*
- Technicien d'interventions sur installations nucléaires
- Transports pour câbles et remontées mécaniques*

DOMAINE SOCIAL, MÉDICO-SOCIAL, BIEN-ÊTRE, SPORT

- Accompagnement, soins et services à la personne
- Animation-enfance et personnes âgées
- Optique lunetterie
- Perruquier-posticheur*
- Services aux personnes et animation dans les territoires (en établissement agricole)
- Technicien en appareillage orthopédique*
- Technicien en prothèse dentaire

DOMAINE TEXTILE, HABILLEMENT

- Métiers de la couture et de la confection
remplace le bac pro Métiers de la mode - vêtements à la rentrée 2024
- Métiers du cuir option chaussures
- Métiers du cuir option maroquinerie
- Métiers du cuir option sellerie garnissage
- Métiers de l'entretien des textiles option A blanchisserie
- Métiers de l'entretien des textiles option B pressing

* spécialité non proposée en région Centre-Val de Loire

APPRENTISSAGE, MODE D'EMPLOI

- Pour suivre une formation par apprentissage, il faut être âgé de 16 ans (ou de 15 ans à condition d'avoir terminé sa classe de 3^e) à 30 ans.
- Pour les élèves en situation de handicap, l'apprentissage est accessible sans limite d'âge.

ÊTRE APPRENTI, c'est obtenir un diplôme tout en travaillant : préparer un CAP ou un bac pro par apprentissage, c'est être étudiant et salarié à la fois. Vous apprenez un métier en suivant des cours en CFA (centre de formation d'apprentis) ou en lycée tout en travaillant dans une entreprise. Le rythme peut varier en fonction de la formation suivie.

ÊTRE APPRENTI, c'est acquérir les gestes professionnels du métier appris dans votre centre de formation et les mettre en pratique dans l'entreprise. Aux côtés de votre maître d'apprentissage, vous aurez un certain nombre de missions et responsabilités, ce qui vous permettra d'acquérir rapidement des compétences et une expérience sur le terrain tout en continuant à vous former.

ÊTRE APPRENTI, c'est être salarié. Cela vous permettra de découvrir le monde de l'entreprise, ses codes...

Vous devrez respecter ses règles et vous toucherez un salaire, à chaque fin de mois, qui dépendra de votre âge et de votre année d'études.

Emploi du temps chargé et vacances raccourcies : alterner cours et travail demande plus de travail et d'autonomie que la formation suivie sous statut scolaire car il faut aussi réviser ses cours les semaines où vous êtes en entreprise.

Et, vous n'avez plus les vacances scolaires mais des congés payés (5 semaines par an).



LE SAVIEZ-VOUS ?

Il est possible de commencer son CAP ou son bac pro par voie scolaire et poursuivre sa formation en apprentissage.

QUELQUES CONSEILS POUR DÉCROCHER UN CONTRAT EN ENTREPRISE

- **Anticiper** : trouver une entreprise n'est pas toujours chose facile. Votre recherche doit commencer le plus tôt possible, idéalement, dès janvier-février.
- **Identifier les entreprises** : faites un repérage des entreprises qui proposent le métier auquel vous souhaitez vous former ; faites appel aussi à votre entourage familial, amical... ainsi qu'au CFA ou à l'établissement que vous souhaitez intégrer. Consultez les sites proposant des offres ; vous pouvez retrouver quelques exemples sur le site Orientation (orientation.centre-valdeloire.fr/sorienter-dans-ses-etudes/trouver/trouver-un-contrat-dapprentissage). Vous pouvez également contacter les différents organismes qui pourront vous aider dans votre recherche, comme par exemple, les chambres de commerce et d'industrie, les chambres de métiers et de l'artisanat, les chambres d'agriculture... (voir p.127)
- **Démarcher les entreprises** : allez voir directement les entreprises ou contactez-les par téléphone pour prendre rendez-vous. N'hésitez pas aussi à envoyer des candidatures spontanées.
- **Préparer votre CV** : avant de vous présenter ou d'adresser une candidature vous devez préparer votre CV.
- **Préparer votre lettre de motivation** : en plus de votre CV, l'entreprise souhaitera aussi connaître vos motivations. Il faut alors rédiger une lettre de candidature.
- **Préparer votre entretien** : l'employeur va vous poser des questions et attendre de vous des arguments pour le convaincre de retenir votre candidature.



JE PRÉPARE MA CANDIDATURE

QUELQUES RÈGLES DE BASE POUR RÉDIGER SON CV ET SA LETTRE DE MOTIVATION

- Mettre en avant ses points forts
- Éviter d'utiliser des termes négatifs (ex : faibles notions en, je n'ai pas pu...)
- Soigner la présentation
- Privilégier une page format A4
- Relire ou faire relire les documents



QUE PEUT-ON METTRE DANS UN CV ?

Exemples de rubriques :

- **L'état civil** : indiquer le prénom, le nom, l'adresse, l'âge, un numéro de téléphone et une adresse électronique.
- **L'accroche** : elle doit figurer de façon bien visible, vous pouvez y mettre le métier que vous souhaitez exercer.
- **Les formations** : indiquer les attestations/diplômes/certificats obtenus (ex. : attestations scolaires « savoir-nager », de sécurité routière...).
- **Les stages** : il faut être précis et indiquer les entreprises, les dates, les durées. Vous ne devez pas hésiter à développer les missions confiées et les compétences acquises pendant ces périodes.
- **Les atouts** : préciser quelques qualités (organisé, ponctuel, rigoureux...), votre maîtrise des langues étrangères, des outils informatiques, votre engagement civique (délégué de classe, bénévole dans une association...).
- **Les loisirs** : indiquer les activités extrascolaires (sport, musique, théâtre...), jeux vidéo, lecture, cinéma...

QUELQUES CONSEILS À SUIVRE POUR PRÉPARER VOTRE LETTRE DE MOTIVATION

- **Présenter vos compétences** : vos savoir-faire et vos qualités.
- **Vous ne devez pas uniquement parler de vous.**
Vous devez aussi aborder ce qui vous plaît dans l'entreprise, l'intérêt que vous portez au secteur d'activité et détailler ce que vous pouvez apporter à l'entreprise.
- À la fin de la lettre de motivation **suggérez la possibilité d'un entretien**, puis terminez la lettre par une formule de politesse et n'oubliez pas de signer.



DERNIÈRE ÉTAPE : PRÉPARER VOTRE ENTRETIEN



- **Entrenez-vous à vous présenter.**
L'entretien commence souvent par la question « Pouvez-vous me parler de vous ? ».
- ⚠ Évitez les abus de langage ou tics (« heu », « ouais »).
- La question « **Pourquoi postuler chez nous ?** » est un grand classique. Il est donc capital de se renseigner sur l'entreprise, son secteur d'activité et de faire le lien avec son projet professionnel.
- On trouve facilement **sur Internet des listes de questions** souvent posées en entretien. C'est l'occasion de s'entraîner !
- **Montrez de l'intérêt au poste et à l'entreprise** en posant des questions, par exemple dans quel service vous allez travailler, des précisions sur telle ou telle activité...
⚠ Il y a des questions qu'il vaut mieux ne pas poser dès le début de l'entretien comme les questions de salaire et de congés.
- **Et n'oubliez pas, les « savoir-être »** sont essentiels comme la ponctualité, la politesse, l'effort vestimentaire...

LES CAP ET LES BACS PRO

AGRICULTURE, ÉLEVAGE, AMÉNAGEMENT, FORÊT AGRICULTURE, ÉLEVAGE



86%

des techniciens et agents d'encadrement d'exploitations agricoles sont en CDI. **CES MÉTIERS PROPOSENT DES EMPLOIS STABLES.**

© goobiz / Shutterstock.com

- **L'AGRICULTURE** comprend, entre autres, les activités des productions végétales dites « grandes cultures » (céréales, oléoprotéagineux, cultures industrielles telles que betteraves et pommes de terre...), des productions horticoles (cultures spécialisées : productions légumières, florales, fruitières) et des productions viticoles (vignes et vins).
- **L'ÉLEVAGE** s'articule autour des productions animales (vaches, moutons, chèvres, porcs, volailles...) et des activités hippiques avec l'élevage du cheval et des services liés à son utilisation.

RÉPARTITION FEMMES-HOMMES DU MÉTIER D'ÉLEVEURS SALARIÉS



39%
de femmes



61%
d'hommes

LES FILLES, CE MÉTIER A BESOIN DE VOUS !

OÙ SE FORMER ?

CAPa Maréchal Ferrant

Préparation et façonnage des ferrures courantes pour préserver, améliorer le fonctionnement physiologique du pied des chevaux...

- **A** 36 **Saint-Cyran-du-Jambot** - Lycée d'enseignement agricole privé Saint-Cyran et CFA

CAPa Métiers de l'agriculture production animale

Conduite et suivi sanitaire du troupeau (vaches, moutons, chèvres...) et production de plantes pour l'alimentation des animaux...

- **A** 18 **Bengy-sur-Craon** - CFA des métiers des territoires et de l'agriculture - UFA de Bengy
- **A** 18 **Le Subdray** - CFA agricole du Cher
- **A** 28 **Sours** - CFA agricole de l'Eure-et-Loir
- **A** 36 **Châteauroux** - CFA agricole de l'Indre
- **A** 37 **Fondettes** - CFA agricole de l'Indre-et-Loire
- **A** 37 **Noyant-de-Touraine** - Maison familiale rurale du Val de Manse et CFA
- **A** 37 **Chinon** - CFA agricole de l'Indre-et-Loire - Annexe de Chinon
- **A** 41 **Montoire-sur-le-Loir** - Lycée professionnel agricole et CFA
- **A** 41 **Saint-Firmin-des-Près** - Maison familiale rurale du Vendômois
- **A** 45 **Gien** - Maison familiale rurale de Gien et CFA

ÉLEVEUR DE VACHES LAITIÈRES **Cyril, 36 ans**

●● J'ai un cheptel de 250 vaches laitières que je gère avec un associé et deux salariés. Mes activités au quotidien : distribution des consignes de travail, visite des animaux, travaux agricoles liés au troupeau, suivi et réalisation de la traite, gestion des matériels et du lait récolté... Mon métier est ma passion : j'aime être au contact des animaux, avoir des responsabilités, pouvoir varier mes activités et être libre d'organiser mon travail et mon temps. ●●

CAPa Métiers de l'agriculture production végétale : horticulture

Suivi des cultures, de la plantation jusqu'à la récolte des fleurs et des légumes, en pleine terre ou hors-sol...

- **A** 18 **Bengy-sur-Craon** - Lycée d'enseignement professionnel agricole privé et CFA
- **A** 18 **Le Subdray** - CFA agricole du Cher
- **A** 28 **Saint-Maurice-Saint-Germain** - Lycée horticole et paysager privé Notre-Dame des Jardins
- **A** 36 **Châteauroux** - CFA agricole de l'Indre
- **A** 37 **Fondettes** - CFA agricole de l'Indre-et-Loire
- **A** 41 **Blois** - CFA agricole du Loir-et-Cher
- **A** 45 **Amilly** - Établissement régional d'enseignement adapté - EREA Simone Veil
- **A** 45 **Bellegarde** - CFA agricole du Loiret
- **A** 45 **Orléans** - CFA du Campus La Mouillère - Orléans Loire Valley - lycée privé

CAPa Métiers de l'agriculture production végétale : grandes cultures

Suivi des cultures, de la plantation jusqu'à la récolte et au conditionnement des produits. Conduite et entretien d'engins agricoles...

- A 18 **Bengy-sur-Craon** - CFA des métiers des territoires et de l'agriculture - UFA de Bengy
- A 18 **Le Subdray** - CFA agricole du Cher
- A 28 **Sours** - CFA agricole de l'Eure-et-Loir
- A 36 **Châteauroux** - CFA agricole de l'Indre
- A 37 **Fondettes** - CFA agricole de l'Indre-et-Loire
- A 37 **Chinon** - CFA agricole de l'Indre-et-Loire - Annexe de Chinon
- A 41 **Montoire-sur-le-Loir** - Lycée professionnel agricole et CFA
- A 41 **Saint-Firmin-des-prés** - Maison familiale rurale du Vendômois et CFA
- A 45 **Bellegarde** - CFA agricole du Loiret

CAPa Métiers de l'agriculture production végétale : vigne et vin

Traitement de la vendange, nettoyage du matériel, vinification et élevage du vin...

- A 37 **Chinon** - CFA agricole de l'Indre-et-Loire - Annexe de Chinon

CAPa Palefrenier soigneur

Gestion de l'alimentation et du soin aux chevaux, entretien de l'écurie et de ses abords...

- A 36 **Saint-Cyran-du-Jambot** - Lycée d'enseignement agricole privé Saint-Cyran et CFA
- A 37 **Fondettes** - CFA agricole de l'Indre-et-Loire
- A 37 **Noyant-de-Touraine** - Maison familiale rurale du Val de Manse et CFA
- A 45 **Gien** - Maison familiale rurale de Gien

BAC PRO Agroéquipement FM

Conduite et entretien des engins utilisés sur les exploitations agricoles pour semer, récolter ou entretenir le sol (tracteurs, moissonneuses-batteuses...).

- A 37 **Noyant-de-Touraine** - Maison familiale rurale du Val de Manse et CFA
- A 45 **Amilly** - Lycée agricole Le Chesnoy
- A 45 **Beaune-la-Rolande** - Lycée professionnel agricole
- A 45 **Bellegarde** - CFA agricole du Loiret

BAC PRO Conduite de productions horticoles

(arbres, arbustes, fruits, fleurs, légumes) FM Choix du type de culture (fleurs, légumes, fruits, etc.), production (travail du sol, semis, entretien, récolte...) et commercialisation...

- A 37 **Fondettes** - Lycée agricole
- A 41 **Blois** - Lycée professionnel horticole et CFA
- A 45 **Bellegarde** - CFA agricole du Loiret
- A 45 **Orléans** - Campus La Mouillère - Orléans Loire Valley - lycée privé et CFA

HORTICULTEUR OU HORTICULTRICE

Cultive des fleurs et des plantes en pots. Taille, arrose, désherbe, protège les semis et traite les plantes contre les maladies. Vend des végétaux et prépare des commandes (conditionnement, étiquetage, expédition).

#parcours Ce métier est accessible aussi, par exemple, après un CAPa Métiers de l'agriculture production végétale : arboriculture, horticulture

BAC PRO Conduite et gestion de l'entreprise agricole FM

option grandes cultures
Gestion d'une exploitation consacrée à la culture végétale (maïs, blé, orge...).

- A 18 **Bengy-sur-Craon** - CFA des métiers des territoires et de l'agriculture - UFA de Bengy
- A 18 **Le Subdray** - Lycée agricole de Bourges
- A 28 **Châteaudun** - Lycée d'enseignement agricole privé de Nermont
- A 28 **Sours** - Lycée agricole
- A 36 **Châteauroux** - Lycée agricole et CFA
- A 37 **Fondettes** - CFA agricole de l'Indre-et-Loire
- A 41 **Montoire-sur-le-Loir** - Lycée professionnel agricole et CFA - Antenne de Montoire
- A 45 **Bellegarde** - CFA agricole du Loiret

BAC PRO Conduite et gestion de l'entreprise agricole FM

option polyculture-élevage
Gestion d'une exploitation consacrée à l'élevage d'animaux (porcs, vaches, poules...) et à la culture végétale (maïs, blé...).

- A 18 **Le Subdray** - Lycée agricole de Bourges et CFA
- A 28 **Beaumont-les-Autels** - Maison familiale rurale de Beaumont-les-Autels
- A 28 **Châteaudun** - CFA des métiers des territoires et de l'agriculture - UFA Nermont
- A 36 **Châteauroux** - Lycée agricole et CFA
- A 36 **Saint-Cyran-du-Jambot** - Lycée d'enseignement agricole privé Saint-Cyran et CFA
- A 37 **Fondettes** - Lycée agricole et CFA
- A 37 **Noyant-de-Touraine** - Maison familiale rurale du Val de Manse et CFA
- A 41 **Montoire-sur-le-Loir** - Lycée professionnel agricole et CFA - Antenne de Montoire
- A 45 **Bellegarde** - CFA agricole du Loiret
- A 45 **Gien** - Maison familiale rurale de Gien et CFA

AGRICULTEUR OU AGRICULTRICE

Développe un élevage, cultive des céréales, des betteraves, des pommes de terre ou la vigne (dans ce cas, on les appelle viticulteurs ou viticultrices). Prépare les sols, sème, plante, épand les engrais, conduit des engins mécaniques. Le savoir-faire technique ne suffit plus : l'agriculteur est aussi un commercial qui choisit ses cultures en fonction des besoins du marché et dirige son exploitation comme un chef d'entreprise s'aidant de l'outil informatique pour suivre sa production et la vendre.

#parcours Ce métier est accessible aussi, par exemple, après un CAPa Métiers de l'agriculture production végétale / production animale

BAC PRO Conduite et gestion de l'entreprise hippique FM

Gestion d'une entreprise hippique, de l'élevage de chevaux (soins, entraînement, compétition...) à l'entretien des bâtiments, du matériel, de la prairie...

- A 28 **Beaumont-les-Autels** - Maison familiale rurale de Beaumont-les-Autels
- A 36 **Saint-Cyran-du-Jambot** - Lycée d'enseignement agricole privé Saint-Cyran et CFA
- A 37 **Amboise** - Lycée professionnel agricole d'Amboise
- A 37 **Fondettes** - CFA agricole de l'Indre-et-Loire

Une pratique régulière de l'équitation est nécessaire. Un galop 5 est un niveau indicateur du niveau requis.

BAC PRO Conduite et gestion de l'entreprise vitivinicole FM

Gestion d'un vignoble : production du raisin, plantation de la vigne, entretien et récolte jusqu'à la vente en bouteille.

- A 37 **Amboise** - Lycée professionnel agricole d'Amboise

AMÉNAGEMENT, FORÊT



© Serhii Bobyk / Shutterstock.com

- Dans le **SECTEUR DU PAYSAGE**, les professionnels participent à l'aménagement de notre cadre de vie en ville comme à la campagne. Les métiers concernent tous les projets d'aménagement du territoire : création et aménagement de parcs et de jardins collectifs et individuels, rénovation d'un quartier en zone urbaine, aménagements des abords des routes...
- Les **MÉTIERES DE LA FORÊT ET DU BOIS** recouvrent plusieurs domaines : travail en forêt (plantation, entretien, protection et gestion de l'espace forestier), exploitation forestière (abattage et valorisation des produits forestiers).

89%
des recruteurs éprouvent des difficultés à recruter des bûcherons, sylviculteurs salariés et agents forestiers.
ÇA RECRUTE !

RÉPARTITION FEMMES-HOMMES
DU MÉTIER DE JARDINIERS SALARIÉS

7% de femmes **93%** d'hommes

Tous les métiers mixtes

LES FILLES, CE MÉTIER A BESOIN DE VOUS !

INFO +



Pour en savoir plus sur ce secteur, consultez le guide des formations de l'environnement et du développement durable sur le **site Orientation**
orientation.centre-valde Loire.fr/sinformer-sur-les-metiers/sinformer/guides-thematiques-formations-metiers



OÙ SE FORMER ?

CAPa Jardinier paysagiste

Aménagement et entretien d'espaces verts, création de massifs de fleurs ou d'arbustes...

- 18 **Le Subdray** - CFA agricole du Cher
- 28 **Saint-Maurice-Saint-Germain** - Lycée horticole et paysager privé Notre-Dame des Jardins
- 28 **Saint-Maurice-Saint-Germain** - CFA du lycée professionnel privé Notre-Dame
- 28 **Sours** - CFA agricole de l'Eure-et-Loir
- 36 **Châteauroux** - CFA agricole de l'Indre
- 37 **Chinon** - CFA agricole de l'Indre-et-Loire - Annexe de Chinon
- 37 **Fondettes** - CFA agricole de l'Indre-et-Loire
- 37 **Loches** - Lycée professionnel agricole privé Sainte-Jeanne d'Arc et CFA
- 37 **Noyant-de-Touraine** - CFA de la Maison familiale rurale du Val de Manse
- 41 **Blois** - CFA agricole du Loir-et-Cher
- 45 **Bellegarde** - CFA agricole du Loiret
- 45 **Chaingy** - Maison familiale rurale de Chaingy et CFA
- 45 **Gien** - CFA de la Maison familiale rurale de Gien
- 45 **Orléans** - CFA du Campus La Mouillère - Orléans Loire Valley - lycée privé
- 45 **Orléans** - Maison familiale rurale de l'Orléanais

CAPa Travaux forestiers

Bûcheronnage (coupe des arbres) et sylviculture (exploitation des arbres forestiers : entretien, reboisement...).

- 37 **Loches** - Maison familiale rurale du Lochois et CFA
- 45 **Bellegarde** - CFA agricole du Loiret

BÛCHERON OU BÛCHERONNE

Réalise des opérations de coupe d'arbres (abattage, élagage...) sur des sites forestiers, des voies départementales, des parcs et jardins... selon les règles de sécurité, les normes environnementales et les impératifs de production (délais, quantités...).

#parcours Ce métier est accessible aussi, par exemple, après un **BAC PRO Forêt**

BAC PRO Aménagements paysagers FM

Prise en charge des chantiers de composition de jardin et de création d'espaces verts de manière autonome.

- 18 **Le Subdray** - CFA agricole du Cher
- 28 **Saint-Maurice-Saint-Germain** - Lycée horticole et paysager privé Notre-Dame des Jardins
- 28 **Sours** - CFA agricole de l'Eure-et-Loir
- 36 **Châteauroux** - Lycée agricole et CFA
- 37 **Fondettes** - CFA agricole de l'Indre-et-Loire
- 37 **Loches** - Lycée professionnel agricole privé Sainte-Jeanne d'Arc et CFA
- 37 **Noyant-de-Touraine** - Maison familiale rurale du Val de Manse et CFA
- 41 **Blois** - CFA agricole du Loir-et-Cher
- 45 **Beaune-la-Rolande** - Lycée professionnel agricole
- 45 **Bellegarde** - CFA agricole du Loiret
- 45 **Orléans** - Campus La Mouillère - Orléans Loire Valley - lycée privé et CFA

JARDINIER-PAYSAGISTE Florian, 29 ans

Mon métier consiste à concevoir, réaliser et entretenir des jardins : création de terrasses, allées, clôtures, massifs et plantations... mais aussi de tondre les pelouses, tailler des haies. Je suis chef d'entreprise, mes journées sont très rythmées : élaboration de devis, debriefing avec l'équipe, envoi de mails aux différents fournisseurs de matériaux. J'accompagne les ouvriers pour leur expliquer les travaux à réaliser sur le chantier. Ma journée finie, je vais chez les clients, pour échanger et leur proposer des solutions en cohérence avec leur souhait et prendre les mesures du jardin. Les qualités nécessaires pour ce métier : autonomie, travail d'équipe, adaptation, relationnel et la passion du métier.

#parcours Ce métier est accessible aussi, par exemple, après un **CAPa Jardinier paysagiste**

BAC PRO Forêt FM

Sylviculture : exploitation des arbres par la conservation, l'entretien, la régénération et le reboisement.

- 37 **Loches** - Maison familiale rurale du Lochois et CFA
- 45 **Beaune-La-Rolande** - Lycée professionnel agricole
- 45 **Bellegarde** - CFA agricole du Loiret

BAC PRO Gestion des milieux naturels et de la faune FM

Surveillance et suivi de l'évolution des espaces naturels, des milieux et des populations d'animaux sur un territoire donné.

- 41 **Vendôme** - Lycée agricole
- 45 **Chaingy** - Maison familiale rural de Chaingy et CFA

ALIMENTATION, HÔTELLERIE, CAFÉ, RESTAURATION

ALIMENTATION



Conditions de recrutement : âge, tests, entretien... Renseignez-vous auprès des établissements FM = Famille de Métiers

© RossHeien / Shutterstock.com

- Le **SECTEUR DE L'ALIMENTATION** est lié à la préparation de produits que l'on mange. Ces produits peuvent être faits dans un cadre artisanal (boucher, fromager, pâtissier...) ou industriel, c'est-à-dire réalisés en plus grandes quantités (boulangerie industrielle par exemple). Ce secteur correspond à l'ensemble des activités de transformation, de production et de vente des produits alimentaires de toutes sortes.

78%
des recruteurs éprouvent des difficultés à recruter des bouchers.
ÇA RECRUTE !

RÉPARTITION FEMMES-HOMMES
DU MÉTIER DE CHARCUTIER-TRAITEUR



29%
de femmes



71%
d'hommes

LES FILLES, CE MÉTIER A BESOIN DE VOUS !



Destiné à accueillir en priorité les élèves de SEGPA
Par apprentissage
A Établissement privé
● Établissement public

OÙ SE FORMER ?

CAP Boucher

Réception des viandes, découpe, transformation des morceaux, préparation de commande, conseil à la clientèle et vente...

- A** 18 **Bourges** - Institut de formation en alternance
- A** 28 **Chartres** - CFA interprofessionnel de l'Eure-et-Loir
- A** 36 **Châteauroux** - CFA interprofessionnel de l'Indre
- A** 37 **Joué-lès-Tours** - Campus des métiers et de l'artisanat
- A** 41 **Blois** - CFA interprofessionnel du Loir-et-Cher
- A** 45 **Orléans** - CFA de la chambre de métiers et de l'artisanat du Loiret

BOUCHER **Lozot, 31 ans**

👤👤 C'est un métier très complet. Je commence ma journée en général à 7h. Quand nous avons beaucoup de travail, je peux commencer à 5h. Je monte ensuite la vitrine, c'est-à-dire que je mets en place les produits à la vente. À 8h, les premiers clients arrivent. J'alterne alors entre la préparation et le service. En plus de l'aspect technique, le boucher est un commerçant, il est donc nécessaire d'être toujours de bonne humeur. La journée se termine avec le nettoyage complet de tout l'espace de travail (magasin et laboratoire). L'hygiène est une partie très importante du métier. Les qualités de ce métier : rigueur, précision, avoir envie de faire plaisir et le sens du contact. 👤👤

CAP Boulanger

Calcul des matières premières, préparation et pétrissage de la pâte, façonnage, surveillance de la cuisson (de pains et de viennoiseries)...

- A** 18 **Bourges** - Institut de formation en alternance
- A** 28 **Chartres** - CFA interprofessionnel de l'Eure-et-Loir
- A** 28 **Saint-Maurice-Saint-Germain** - Lycée professionnel privé Notre-Dame et CFA
- A** 36 **Châteauroux** - CFA interprofessionnel de l'Indre
- A** 37 **Joué-lès-Tours** - Campus des métiers et de l'artisanat
- A** 37 **Tours** - CFA des Compagnons du Devoir du Tour de France
- A** 41 **Blois** - CFA interprofessionnel du Loir-et-Cher
- A** 45 **Orléans** - CFA de la chambre de métiers et de l'artisanat du Loiret

CAP Charcutier-traiteur

Confection de préparations à base de viande. Travail de la pâte pour la réalisation de quiches, bouchées...

- A** 18 **Bourges** - Institut de formation en alternance
- A** 28 **Chartres** - CFA interprofessionnel de l'Eure-et-Loir
- A** 36 **Châteauroux** - CFA interprofessionnel de l'Indre
- A** 37 **Joué-lès-Tours** - Campus des métiers et de l'artisanat
- A** 41 **Blois** - CFA interprofessionnel du Loir-et-Cher
- A** 45 **Orléans** - CFA de la chambre de métiers et de l'artisanat du Loiret

CAP Pâtissier

Préparation de pâtisseries et organisation de leur fabrication (pâte à choux, tartes, crème pâtissière...).

- A** 18 **Bourges** - Institut de formation en alternance
- A** 28 **Chartres** - CFA interprofessionnel de l'Eure-et-Loir
- A** 28 **Saint-Maurice-Saint-Germain** - Lycée professionnel privé Notre-Dame et CFA
- A** 36 **Châteauroux** - CFA interprofessionnel de l'Indre
- A** 37 **Joué-lès-Tours** - Campus des métiers et de l'artisanat
- A** 37 **Tours** - CFA des Compagnons du Devoir du Tour de France
- A** 41 **Blois** - CFA interprofessionnel du Loir-et-Cher
- A** 45 **Montargis** - CFA du lycée privé Saint-Louis
- A** 45 **Orléans** - CFA de la chambre de métiers et de l'artisanat du Loiret

CAP Primeur

Réception, contrôle, stockage des fruits et des légumes. Mise en valeur des marchandises sur l'étal, conseil et vente.

- A** 45 **Olivet** - CFA de l'académie du lycée Hôtelier de l'Orléanais

BAC PRO Boulanger-pâtissier FM

Mise en œuvre de recettes pour les différents pains, viennoiseries, pâtisseries et produits traiteurs (tourtes, sandwiches ou pizzas).

- A** 28 **Saint-Maurice-Saint-Germain** - Lycée professionnel privé Notre-Dame
- A** 36 **Argenton-sur-Creuse** - Lycée professionnel Châteauneuf
- A** 41 **Blois** - Lycée des métiers de l'hôtellerie et du tourisme du Val de Loire

BOULANGER INDUSTRIEL OU BOULANGÈRE INDUSTRIELLE

Assure la fabrication et la cuisson de pains en volume important et assure le nettoyage des ustensiles de cuisine et de laboratoire, dans une unité de production.

#parcours Ce métier est accessible aussi, par exemple, après un **CAP Boulanger**

HÔTELLERIE, CAFÉ, RESTAURATION



83%
des recruteurs
éprouvent
des difficultés à recruter
des cuisiniers.
ÇA RECRUTE !

- Ce domaine regroupe les **ACTIVITÉS DE L'HÉBERGEMENT** (hôtels, résidences de vacances...), la **FOURNITURE DE REPAS** (restaurants, brasseries...), la **FOURNITURE DE BOISSONS** (cafés, bars...), et tous les métiers qui y sont associés (cuisinier ou cuisinière, serveur ou serveuse, hôte ou hôtesse d'accueil en hôtel...).

LA RÉPARTITION FEMMES-HOMMES DE MAÎTRES D'HÔTEL



52%
de femmes



48%
d'hommes

ICI, IL Y A LA QUASI-PARITÉ !

OÙ SE FORMER ?

CAP Commercialisation et services en hôtel-café-restaurant

En restauration-café, mise en place de la salle, prise de commandes, service des plats... En hôtellerie, assurer un room service.

- **18 Bourges** - Institut de formation en alternance
- **28 Chartres** - CFA interprofessionnel de l'Eure-et-Loir
- **28 Saint-Maurice-Saint-Germain** - Lycée professionnel privé Notre-Dame et CFA
- **36 Argenton-sur-Creuse** - Lycée professionnel Châteauneuf *Cursus classique ou option Marine Nationale* ★
- **36 Châteauroux** - CFA interprofessionnel de l'Indre
- **37 Amboise** - Lycée professionnel Jean Chaptal
- **37 Tours** - La cité des formations Tours Loire Valley
- **37 Tours** - Lycée professionnel Albert Bayet *Cursus classique ou option Marine Nationale* ★
- **41 Blois** - CFA interprofessionnel du Loir-et-Cher
- **41 Blois** - Lycée des métiers de l'hôtellerie et du tourisme du Val de Loire
- **45 Montargis** - CFA du lycée polyvalent privé Saint-Louis
- **45 Olivet** - Lycée Hôtelier de l'Orléanais
- **45 Orléans** - CFA de la chambre de métiers et de l'artisanat du Loiret
- **45 Pithiviers** - Lycée professionnel Jean de la Taille

CAP Cuisine

Production culinaire pour la réalisation des plats (cuisson, sauces...), préparation des aliments (légumes, viandes, poissons...) et dressage des plats...

- **18 Bourges** - Institut de formation en alternance
- **18 Saint-Amand-Montrond** - Lycée professionnel Jean Guéhenno
- **28 Chartres** - CFA interprofessionnel de l'Eure-et-Loir
- **28 Saint-Maurice-Saint-Germain** - Lycée professionnel privé Notre-Dame et CFA
- **36 Argenton-sur-Creuse** - Lycée professionnel Châteauneuf *Cursus classique ou option Marine Nationale* ★
- **36 Châteauroux** - CFA interprofessionnel de l'Indre
- **37 Amboise** - Lycée professionnel Jean Chaptal
- **37 Chinon** - Lycée professionnel Joseph Cugnot
- **37 Tours** - La cité des formations Tours Loire Valley
- **37 Tours** - Lycée professionnel Albert Bayet *Cursus classique ou option Marine Nationale* ★
- **41 Blois** - CFA interprofessionnel du Loir-et-Cher
- **41 Blois** - Lycée des métiers de l'hôtellerie et du tourisme du Val de Loire
- **45 Ascoux** - CFA de la maison familiale rurale du Pithiverais
- **45 Montargis** - Lycée polyvalent privé Saint-Louis et CFA
- **45 Olivet** - Lycée Hôtelier de l'Orléanais
- **45 Orléans** - CFA de la chambre de métiers et de l'artisanat du Loiret
- **45 Pithiviers** - Lycée professionnel Jean de la Taille

CUISINIER OU CUISINIÈRE

Choisit les produits pour la réalisation des plats présentés au menu, de l'entrée au dessert. Vérifie les produits lorsqu'ils sont livrés. Élabore les menus, création de nouvelles recettes, assemblage des plats selon les lieux d'exercice. Prépare les différentes étapes de la cuisine : de l'épluchage des légumes et la découpe à la préparation des sauces ou glaçage jusqu'au dressage.

#parcours Ce métier est accessible aussi, par exemple, après un **BAC PRO Cuisine**

CAP Production et service en restaurations (rapide, collective, cafétéria)

Préparation de repas en restauration rapide, vente à emporter, restauration collective...

- 18 **Bourges** - Institut de formation en alternance
- 28 **Châteaudun** - Lycée professionnel Jean-Félix Paulsen
- 28 **Dreux** - Lycée professionnel Gilbert Courtois
- 28 **Sours** - CFA agricole de l'Eure-et-Loir
- 36 **Châteauroux** - CFA interprofessionnel de l'Indre
- 36 **La Châtre** - Lycée polyvalent George Sand
- 37 **Tours** - La cité des formations Tours Loire Valley
- 37 **Tours** - Lycée professionnel Henri Becquerel
- 41 **Blois** - CFA interprofessionnel du Loir-et-Cher
- 41 **Vendôme** - Lycée professionnel André Ampère
- 45 **Amilly** - Établissement régional d'enseignement adapté - EREA Simone Veil
- 45 **Orléans** - CFA de la chambre de métiers et de l'artisanat du Loiret
- 45 **Orléans** - Lycée professionnel Paul Gauguin

BAC PRO Commercialisation et services en restauration FM

Accueil clientèle dans tous les lieux de restauration, mise en place de la salle, prise de commandes et organisation du service...

- 18 **Bourges** - Lycée professionnel Jacques Cœur (label circuits courts)
- 18 **Saint-Amand-Montrond** - Lycée professionnel Jean Guéhenno
- 28 **Saint-Maurice-Saint-Germain** - Lycée professionnel privé Notre-Dame
- 36 **Argenton-sur-Creuse** - Lycée professionnel Châteauneuf *Cursus classique ou option Marine Nationale* *
- (coloration barista-sommellerie et label circuits courts)
- 37 **Amboise** - Lycée professionnel Jean Chaptal (label circuits courts)
- 37 **Tours** - La cité des formations Tours Loire Valley
- 37 **Tours** - Lycée professionnel Albert Bayet *Cursus classique ou option Marine Nationale* *
- 37 **Tours** - Lycée professionnel privé Institution Notre Dame La Riche
- 41 **Blois** - Lycée des métiers de l'hôtellerie et du tourisme du Val de Loire
- 45 **Montargis** - Lycée polyvalent privé Saint-Louis
- 45 **Olivet** - Lycée Hôtelier de l'Orléanais
- 45 **Orléans** - CFA de la chambre de métiers et de l'artisanat du Loiret
- 45 **Pithiviers** - Lycée professionnel Jean de la Taille (label circuits courts)

MAÎTRE D'HÔTEL Sébastien, 33 ans

« J'ai pour mission pendant le service d'accueillir le client et de l'installer, de superviser le travail des serveurs, d'effectuer l'encaissement des clients. En dehors du service, je m'occupe de créer les plannings des employés, de passer les commandes auprès des différents fournisseurs, de contrôler les livraisons et les factures. En plus de ces missions, je suis là aussi pour aider l'équipe que j'encadre comme par exemple, prendre la commande d'une table, effectuer le service, débarrasser et dresser les tables et de tenir le restaurant propre. »

#parcours Ce métier est accessible aussi, par exemple, avec un **bac technologique STHR** (Sciences et technologies de l'hôtellerie et de la restauration) voir page 85 puis une poursuite d'études vers un **BTS Management en hôtellerie restauration**

BAC PRO Cuisine FM

Production culinaire (préparation de base, hors-d'œuvre, fabrication de desserts...), présentation et mise en valeur des plats...

- 18 **Bourges** - Lycée professionnel Jacques Cœur
- 18 **Saint-Amand-Montrond** - Lycée professionnel Jean Guéhenno
- 28 **Saint-Maurice-Saint-Germain** - Lycée professionnel privé Notre-Dame
- 36 **Argenton-sur-Creuse** - Lycée professionnel Châteauneuf *Cursus classique ou option Marine Nationale* *
- (label circuits courts)
- 37 **Amboise** - Lycée professionnel Jean Chaptal (label circuits courts)
- 37 **Tours** - La cité des formations Tours Loire Valley
- 37 **Tours** - Lycée professionnel Albert Bayet *Cursus classique ou option Marine Nationale* *
- 37 **Tours** - Lycée professionnel privé Institution Notre-Dame La Riche
- 41 **Blois** - Lycée des métiers de l'hôtellerie et du tourisme du Val de Loire (label circuits courts)
- 45 **Montargis** - Lycée polyvalent privé Saint-Louis
- 45 **Olivet** - Lycée Hôtelier de l'Orléanais (label circuits courts)
- 45 **Pithiviers** - Lycée professionnel Jean de la Taille (label circuits courts)

CHEF DE CUISINE EN RESTAURATION COLLECTIVE Benjamin, 42 ans

« J'élabore des menus équilibrés selon un budget défini par repas et un protocole sanitaire strict. En fonction de ce menu découle la gestion des stocks, des approvisionnements, de la confection et de la distribution. Le matin, je sors la marchandise pour la journée en fonction du nombre d'élèves ayant réservés les repas. Je répartir ensuite les tâches entre la confection des entrées, la préparation du plat chaud ainsi que le fromage, yaourt et dessert. L'après-midi est consacrée à l'aspect administratif du métier : gestion des factures, passage des commandes, gestion des arrêts maladies, prévision pour le lendemain... »

#parcours Ce métier est accessible aussi, par exemple, après un **BAC PRO Commercialisation et services en restauration**

ART ET ARTISANAT



89%
 des recruteurs
 éprouvent des
 difficultés à recruter des
 ouvriers qualifiés du travail
 du bois et de l'ameublement.
ÇA RECRUTE !

- Le point commun de ces **ARTISANS D'ART** ? Un savoir-faire unique pour transformer la matière, la restaurer, imaginer et produire des objets (en pièce unique ou en petites séries) à la croisée du beau et de l'utile, tout en présentant un caractère artistique. Qu'ils façonnent, rénovent ou créent des objets et pièces d'exception, les artisans d'art s'appuient sur des savoir-faire associant tradition et modernité.

RÉPARTITION FEMMES-HOMMES
DES MÉTIERS D'ARTISANS ET OUVRIERS
QUALI ES DIVERS DE TYPE ARTISANAL



43%
de femmes



57%
d'hommes

LES FILLES, CES MÉTIERS ONT BESOIN DE VOUS !

OÙ SE FORMER ?

CAP Art et techniques de la bijouterie-joaillerie

- option bijouterie-sertissage
- option bijouterie-joaillerie
- option polissage-finition

Exécution en totalité d'un bijou et transformation, réparation ou restauration des pièces confiées.

- **18 Saint-Amand-Montrond** - Lycée professionnel Jean Guéhenno

BIJOUTIER OU BIJOUTIÈRE

Conçoit, fabrique ou répare, manuellement ou par des procédés mécaniques, des bijoux, des pièces d'orfèvrerie, des objets de décoration ou de culte en métal.

CAP Décoration en céramique

Décoration de produits, émaillés ou non, avant ou après la cuisson en utilisant différentes techniques : pinceau, décalcomanie, pochoir...

- **18 Vierzon** - Lycée polyvalent Henri Brisson

CAP Ébéniste

Restauration et fabrication de meubles, de copies d'anciens, à l'unité ou en petite série : du croquis aux finitions...

- **37 Joué-lès-Tours** - Lycée professionnel d'Arsonval
- **45 Châlette-sur-Loing** - Lycée professionnel Château Blanc

CAP Fleuriste

Réception, conservation et entretien des fleurs coupées, des plantes et des arbustes. Conseil et vente.

- 28 **Saint-Maurice-Saint-Germain** - Lycée horticole et paysager privé Notre-Dame des Jardins
- 28 **Saint-Maurice-Saint-Germain** - CFA du lycée professionnel privé Notre-Dame
- 37 **Fondettes** - JLA Formation
- 41 **Blois** - Lycée professionnel horticole de Blois
- 45 **Orléans** - CFA du Campus La Mouillère - Orléans Loire Valley - lycée privé

FLEURISTE Léca, 18 ans

● ● Être fleuriste, ce n'est pas que s'occuper des fleurs, faire des bouquets, des compositions... Il y a également un gros lien avec les clients pour donner des renseignements, les écouter, les conseiller pour qu'ils aient le produit qu'ils veulent le plus. Les journées commencent vers 9h et se finissent vers 19h30, parfois même le dimanche. Avoir de la créativité et une bonne condition physique sont essentielles (rester debout toute la journée dans le froid et l'humidité). Il faut aussi avoir un bon relationnel avec les clients, être jovial, poli, à l'écoute, souriant, même au téléphone ! ● ●

#parcours Ce métier est accessible aussi, par exemple, après un **BAC PRO Technicien, conseil, vente de produits de jardin**

CAP Horlogerie

Montage, révision et réparation des montres, horloges et réveils, conseil à la clientèle.

- 37 **Joué-lès-Tours** - Campus des métiers et de l'artisanat

CAP Menuisier fabricant

Fabrication de menuiseries de bâtiment (fenêtres, portes, volets, placards, portails, meubles...) à l'unité ou en série.

- ● 18 **Bourges** - Lycée professionnel Jean de Berry et CFA
- 28 **Chartres** - BTP CFA de l'Eure-et-Loir
- 28 **Saint-Maurice-Saint-Germain** - Lycée professionnel privé Notre-Dame
- 36 **Châteauroux** - BTP CFA Indre et Cher
- ● 36 **Châteauroux** - Établissement régional d'enseignement adapté - EREA Éric Tabarly
- 37 **Saint-Pierre-des-Corps** - BTP CFA de l'Indre-et-Loire
- ● 37 **Saint-Pierre-des-Corps** - Lycée professionnel Martin Nadaud
- 37 **Tours** - CFA des Compagnons du Devoir du Tour de France
- 41 **Blois** - BTP CFA du Loir-et-Cher
- 45 **Orléans** - BTP CFA du Loiret

CAP Tapissier-tapissière d'ameublement en décor

Réalisation ou remise en état de rideaux, draperies, stores, décors de fenêtre et de lit, coussins, tentures murales et voilages.

- 37 **Joué-lès-Tours** - Campus des métiers et de l'artisanat

CAP Tapissier-tapissière d'ameublement en siège

Réalisation et restauration de sièges et de lits. Pose de tentures murales et de décors en matériaux souples.

- 37 **Joué-lès-Tours** - Campus des métiers et de l'artisanat

BAC PRO Artisanat et métiers d'art

option communication visuelle plurimédia
Mise en page d'un document, réalisation de maquette, d'illustration 2D/3D, d'animation multimédia, d'éléments graphiques pour le web...

- 18 **Bourges** - Lycée privé Saint-Jean-Baptiste de la Salle
- ● 37 **Joué-lès-Tours** - Lycée professionnel d'Arsonval

BAC PRO Artisanat et métiers d'art

option marchandisage visuel
Optimisation des ventes en aménageant les vitrines, les rayons ou les boutiques d'un point de vue esthétique et commercial.

- ● 37 **Joué-lès-Tours** - Lycée professionnel d'Arsonval

BAC PRO Artisanat et métiers d'art

option métiers de l'enseigne et de la signalétique
Élaboration et assemblage de pièces (métaux, verre...) entrant dans la composition des enseignes : découpe, soufflage, câblage...

- ● 37 **Joué-lès-Tours** - Lycée professionnel d'Arsonval

BAC PRO Artisanat et métiers d'art

option tapisserie d'ameublement
Décoration intérieure d'un bâtiment neuf ou ancien avec l'habillage des meubles, des fauteuils, des murs et des fenêtres.

- 37 **Joué-lès-Tours** - Lycée professionnel d'Arsonval

TAPISSIER OU TAPISSIÈRE D'AMEUBLEMENT

Réalise à la main et à la machine les opérations de fabrication (garnissage, recouvrement...) et de rénovation d'assises de sièges, de matelas, d'éléments d'ameublement (rideaux, voilages, tentures...) à l'unité ou en petite série.

#parcours Ce métier est accessible aussi, par exemple, après un **CAP Tapissier-tapissière d'ameublement en décor ou en siège**

BAC PRO Photographie

Prise de vues en extérieur ou en studio. Traitement de l'image, argentique en labo ou numérique sur ordinateur, retouche et impression...

- ● 37 **Tours** - Lycée professionnel Victor Laloux

AUTOMOBILES, ENGINES CARROSSERIE AUTOMOBILE



FM = Famille de Métiers

Conditions de recrutement : âge, tests, entretien... Renseignez-vous auprès des établissements

Destiné à accueillir en priorité les élèves de SEGPA

Par apprentissage

Établissement public

● Les **MÉTIERES DE LA CARROSSERIE AUTOMOBILE** correspondent à la réparation, au remplacement et à la peinture de l'enveloppe externe du véhicule afin de lui rendre son aspect d'origine.

87%

des recruteurs éprouvent des difficultés à recruter des carrossiers automobiles.
ÇA RECRUTE !

RÉPARTITION FEMMES-HOMMES
DU MÉTIER DE CARROSSIER AUTOMOBILE



1% de femmes



99% d'hommes

LES FILLES, CE MÉTIER A BESOIN DE VOUS !

OÙ SE FORMER ?

CAP Carrossier automobile

Démontage des éléments avant de remettre en forme les parties endommagées. Remontage, contrôle et vérification de la structure.

- A** 18 **Bourges** - Institut de formation en alternance
- A** 28 **Chartres** - CFA interprofessionnel de l'Eure-et-Loir
- A** 36 **Châteauroux** - CFA interprofessionnel de l'Indre
- A** 37 **Chinon** - Lycée professionnel Joseph Cugnot
- A** 37 **Tours** - La cité des formations Tours Loire Valley
- A** 37 **Tours** - Lycée professionnel Albert Bayet
- A** 41 **Blois** - CFA interprofessionnel du Loir-et-Cher
- A** 45 **Montargis** - CFA de l'est du Loiret
- A** 45 **Orléans** - CFA de la chambre de métiers et de l'artisanat du Loiret

CAP Peintre automobile

Préparation des surfaces (poncer, poser le mastic...) et application de la peinture (rechercher la nuance de couleur, peinture au pistolet...).

- A** 28 **Dreux** - Lycée professionnel Gilbert Courtois
- A** 37 **Tours** - La cité des formations Tours Loire Valley

CARROSSIER OU CARROSSIÈRE PEINTRE AUTOMOBILE

Évalue le travail à réaliser sur un véhicule dans le cadre d'une réparation. Prépare les surfaces sur lesquelles appliquer la peinture. Peint la carrosserie au pistolet à peinture dans une cabine de protection.

BAC PRO

Construction des carrosseries

Conception, fabrication et adaptation des carrosseries de voitures, camping-cars, ambulances, poids lourds.

- 18 **Bourges** - Lycée professionnel Jean Mermoz
- A 37 **Tours** - CFA des Compagnons du Devoir du Tour de France

CARROSSIER RÉPARATEUR OU CARROSSIÈRE RÉPARATRICE

Répare les véhicules accidentés. Ajuste et change un pare-chocs, redresse de la tôle froissée, remplace un élément ou le restructure.

Travaille le métal comme le plastique ou les composites pour les nouvelles carrosseries.

Peut également peindre les éléments de carrosserie à remplacer.

BAC PRO

Carrossier peintre automobile

Remise en état des carrosseries endommagées, remontage, contrôle, préparation et mise en peinture, remise en conformité...

- 18 **Bourges** - Lycée professionnel Vauvert
- A 28 **Chartres** - CFA interprofessionnel de l'Eure-et-Loir
- A 28 **Dreux** - Lycée professionnel Gilbert Courtois et CFA
- A 37 **Tours** - La cité des formations Tours Loire Valley
- 37 **Tours** - Lycée professionnel Albert Bayet
- A 45 **Orléans** - CFA de la chambre de métiers et de l'artisanat du Loiret
- 45 **Saint-Jean-de-la-Ruelle** - Lycée professionnel Maréchal Leclerc

La Région
Centre-Val de Loire
vous informe sur

L'APPRENTISSAGE

**DIPLÔMES
ACCESSIBLES,
RÉMUNÉRATION,
ACCOMPAGNEMENT
ET AIDES**

> Pour
en savoir plus
rendez-vous sur

orientation.centre-valde Loire.fr

LA RÉGION VOUS INFORME SUR
LES MÉTIERS ET LES FORMATIONS

orientation.centre-valde Loire.fr

**RÉGION
CENTRE
VAL DE LOIRE**

MÉCANIQUE

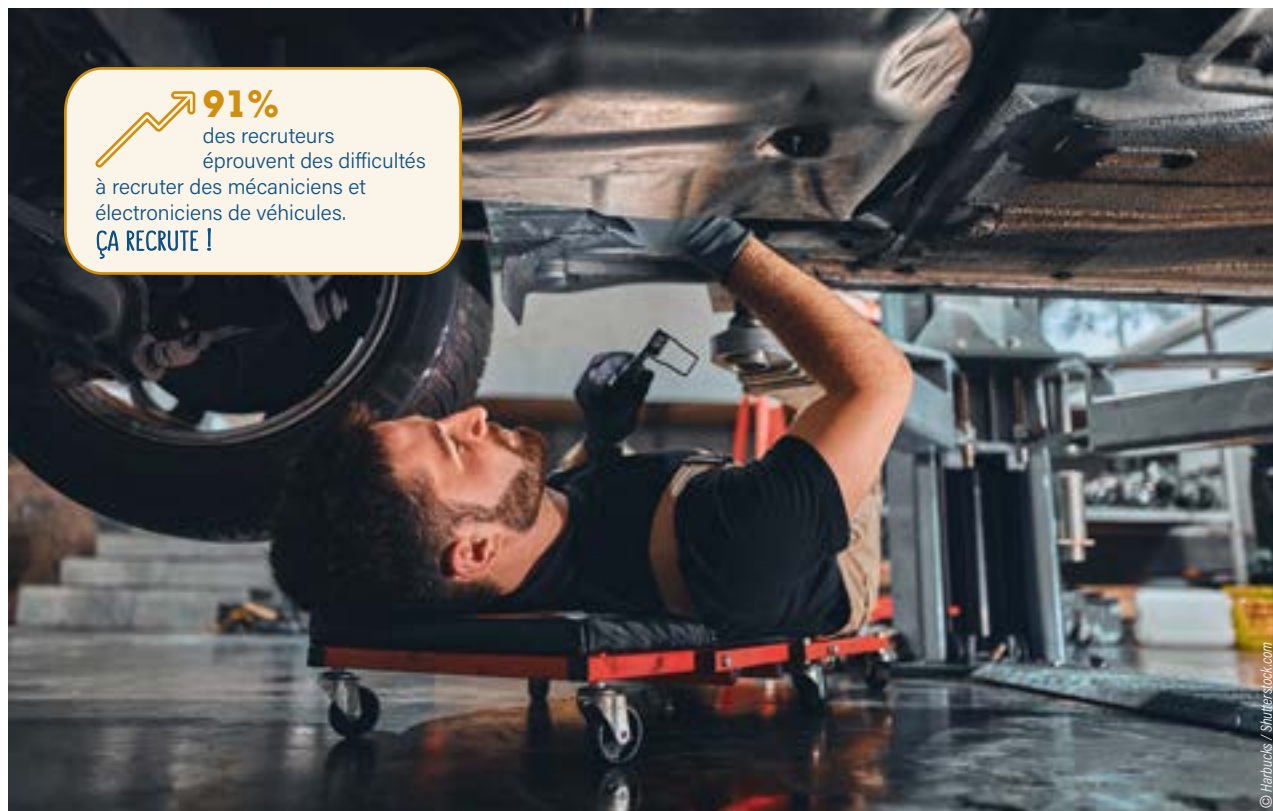

91%
des recruteurs éprouvent des difficultés à recruter des mécaniciens et électroniciens de véhicules.
ÇA RECRUTE !

FM = Famille de Métiers
* Conditions de recrutement : âge, tests, entretien... Renseignez-vous auprès des établissements
Destiné à accueillir en priorité les élèves de SEGPA
A Par apprentissage
Etablissement public

● Les **MÉTIERES DE LA MÉCANIQUE DES VÉHICULES ET DES MATÉRIELS** correspondent à l'ensemble des métiers qui réalisent les réparations, les révisions, les contrôles périodiques de véhicules automobiles particuliers, des deux-roues (moto, scooter...), des véhicules de transport routier (poids lourds, véhicules de transport en commun, fourgons...), des matériels de construction et de maintenance (grues, pelleteuses, chariots industriels...), des matériels agricoles (tracteurs, moissonneuses-batteuses...) et des matériels d'espaces verts (tondeuses, tronçonneuses...) selon les règles de sécurité et la réglementation.

LA RÉPARTITION FEMMES-HOMMES DES MÉTIERS DE LA MÉCANIQUE DES VÉHICULES ET DES MATÉRIELS



11% de femmes
89% d'hommes

LES FILLES, CE SECTEUR A BESOIN DE VOUS !

OÙ SE FORMER ?

CAP Maintenance des matériels

option A matériels agricoles
Entretien et réparation des machines agricoles (tracteurs, moissonneuses-batteuses, semoirs, pulvérisateurs, charrues...).

- A** 37 **Sorigny** - CFA de la maison familiale d'éducation et d'orientation de Sorigny
- A** 41 **Vendôme** - Lycée professionnel André Ampère

CAP Maintenance des matériels

option B matériels de construction et de maintenance. *Entretien et réparation d'engins de travaux publics et de maintenance (chariots industriels, nacelles, pelleteuses, grues, niveleuses...).*

- A** 37 **Sorigny** - CFA de la maison familiale d'éducation et d'orientation de Sorigny
- A** 41 **Vendôme** - Lycée professionnel André Ampère

CAP Maintenance des matériels

option C matériels d'espaces verts
Entretien et réparation des matériels des parcs et jardins (motoculteurs, tondeuses, tronçonneuses...).

- A** 28 **Saint-Maurice-Saint-Germain** - Lycée horticole et paysager privé Notre-Dame des Jardins
- A** 36 **Le Blanc** - Lycée polyvalent Pasteur
- A** 37 **Sorigny** - CFA de la maison familiale d'éducation et d'orientation de Sorigny
- A** 41 **Vendôme** - Lycée professionnel André Ampère
- A** 45 **Orléans** - CFA de la chambre de métiers et de l'artisanat du Loiret

CAP Maintenance des véhicules

option motocycles *Entretien et réparation des deux roues : motos, scooters, cyclomoteurs.*

- A** 37 **Joué-lès-Tours** - Campus des métiers et de l'artisanat
- A** 37 **Tours** - Lycée professionnel Albert Bayet
- A** 45 **Orléans** - CFA de la chambre de métiers et de l'artisanat du Loiret

CAP Maintenance des véhicules

option véhicules de transport routier
Entretien et réparation des véhicules de transport routier : poids lourds, véhicules de transport en commun et fourgons.

- A** 28 **Saint-Maurice-Saint-Germain** - Lycée professionnel privé Notre-Dame
- A** 41 **Vendôme** - CFA Promotrans SUP de LOG Centre-Val de Loire

CAP Maintenance des véhicules

option voitures particulières
Entretien et réparation de voitures. Déterminer les causes d'une panne, identifier les pièces à remplacer et effectuer les réparations.

- 18 **Bourges** - Institut de formation en alternance
- 28 **Chartres** - CFA interprofessionnel de l'Eure-et-Loir
- 36 **Châteaoux** - CFA interprofessionnel de l'Indre
- 36 **Le Blanc** - Lycée polyvalent Pasteur
- 37 **Joué-lès-Tours** - Campus des métiers et de l'artisanat
- 37 **Sorigny** - CFA de la maison familiale d'éducation et d'orientation de Sorigny
- 41 **Blois** - CFA interprofessionnel du Loir-et-Cher
- 45 **Montargis** - CFA de l'est du Loiret
- 45 **Orléans** - CFA de la chambre de métiers et de l'artisanat du Loiret
- 45 **Saint-Jean-de-la-Ruelle** - Lycée professionnel Maréchal Leclerc

MÉCANICIEN AUTOMOBILE Jonathan, 30 ans

●● Mon métier consiste à réparer et à entretenir les véhicules des clients : j'analyse, je répare, je contrôle et j'effectue des réglages sur les voitures et les utilitaires. Le métier de mécanicien a considérablement évolué avec l'arrivée de l'électronique embarquée, le multiplexage (transmission de plusieurs informations à travers un seul support) et les « véhicules connectés ». Aujourd'hui, le mécanicien est obligé de suivre l'évolution des technologies en se formant en permanence et notamment en électronique.

Ce métier demande du bon sens, de la méthode, de la rigueur, de l'écoute, un esprit d'analyse et de la patience. ●●

#parcours Ce métier est accessible aussi, par exemple, après un **BAC PRO Maintenance des véhicules option A voitures particulières**

BAC PRO Maintenance des matériels FM

option A matériels agricoles
Entretien et réparation des machines agricoles (tracteurs, semoirs, pulvérisateurs...). Accueil et conseil technique auprès de la clientèle.

- 18 **Le Subdray** - CFA agricole du Cher
- 36 **Le Blanc** - Lycée polyvalent Pasteur et CFA
- 37 **Sorigny** - CFA de la maison familiale d'éducation et d'orientation de Sorigny
- 41 **Vendôme** - Lycée professionnel André Ampère et CFA

BAC PRO Maintenance des matériels FM

option B matériels de construction et de manutention
Entretien et réparation d'engins de travaux publics et de manutention (nacelles, grues...). Gestion des stocks, commande de pièces, conseil...

- 18 **Le Subdray** - CFA agricole du Cher
- 37 **Sorigny** - CFA de la maison familiale d'éducation et d'orientation de Sorigny
- 41 **Vendôme** - Lycée professionnel André Ampère

BAC PRO Maintenance des matériels FM

option C matériels d'espaces verts
Entretien et réparation de matériels des parcs et jardins. Conseil et vente.

- 18 **Saint-Amand-Montrond** - Lycée professionnel Jean Guéhenno
- 36 **Le Blanc** - Lycée polyvalent Pasteur et CFA
- 37 **Sorigny** - CFA de la maison familiale d'éducation et d'orientation de Sorigny
- 41 **Vendôme** - Lycée professionnel André Ampère

BAC PRO Maintenance des véhicules FM

option A voitures particulières
Identification des causes d'une panne et des pièces à remplacer, réparation. Accueil clientèle, réception et livraison des voitures.

- 18 **Bourges** - Institut de formation en alternance
- 18 **Bourges** - Lycée professionnel Vauvert
- 28 **Chartres** - CFA interprofessionnel de l'Eure-et-Loir
- 28 **Chartres** - Lycée Jehan de Beauce
- 28 **Dreux** - Lycée professionnel Gilbert Courtois
- 36 **Issoudun** - Lycée professionnel Balzac d'Alembert et CFA
- 36 **Le Blanc** - Lycée polyvalent Pasteur et CFA
- 37 **Chinon** - Lycée professionnel Joseph Cugnot
- 37 **Joué-lès-Tours** - Campus des métiers et de l'artisanat
- 37 **Tours** - Lycée professionnel Albert Bayet
- 37 **Sorigny** - CFA de la maison familiale d'éducation et d'orientation de Sorigny
- 41 **Blois** - CFA interprofessionnel du Loir-et-Cher
- 41 **Romorantin-Lanthenay** - Lycée professionnel Denis Papin
- 41 **Vendôme** - Lycée professionnel André Ampère et CFA
- 45 **Montargis** - CFA de l'est du Loiret
- 45 **Orléans** - CFA de la chambre de métiers et de l'artisanat du Loiret
- 45 **Saint-Jean-de-la-Ruelle** - Lycée professionnel Maréchal Leclerc

BAC PRO Maintenance des véhicules FM

option B véhicules de transport routier
Entretien et réparation des véhicules de transport routier : poids lourds, fourgons... Devis, réception, livraison des véhicules...

- 41 **Vendôme** - CFA Promotrans SUP de LOG Centre-Val de Loire
- 45 **Saint-Jean-de-la-Ruelle** - Lycée professionnel Maréchal Leclerc

MÉCANICIEN OU MÉCANICIENNE DE VÉHICULES INDUSTRIELS

Assure l'entretien et la réparation des camions, semi-remorques, autobus et autres véhicules techniques au sein d'atelier chez des concessionnaires, des loueurs ou des constructeurs. Trouve les pannes et remplace des pièces, effectue les réglages nécessaires et rédige les comptes-rendus d'intervention.

#parcours Ce métier est accessible aussi, par exemple, après un **CAP Maintenance des véhicules option véhicules de transport routier**

BAC PRO Maintenance des véhicules FM

option C motocycle
Entretien et réparation des deux roues : motos, scooters, cyclomoteurs. Accueil clientèle.

- 18 **Bourges** - Lycée professionnel Vauvert
- 45 **Saint-Jean-de-la-Ruelle** - Lycée professionnel Maréchal Leclerc

BÂTIMENT, TRAVAUX PUBLICS

ÉTUDE ET GROS ŒUVRE



83%
des charpentiers (bois)
sont en CDI.

CE MÉTIER PROPOSE DES EMPLOIS STABLES.

© Cryptographer / Shutterstock.com

- Les métiers liés à « **L'ÉTUDE** » **DANS LE SECTEUR DU BÂTIMENT** correspondent aux activités d'élaboration de propositions techniques, d'estimation des coûts, de réalisation des plans et de devis, d'organisation et de suivi de chantiers... Ces spécialistes interviennent en amont des opérations de construction pour déterminer les moyens nécessaires, ou pendant la construction pour encadrer les travaux.
- Les métiers du **GROS ŒUVRE** concourent à la solidité et à la stabilité de l'édifice puisqu'il est à la base des fondations, des murs porteurs, des charpentes et des planchers.

RÉPARTITION FEMMES-HOMMES
DU MÉTIER DE GÉOMÈTRE



24%
de femmes



76%
d'hommes

LES FILLES, CE MÉTIER A BESOIN DE VOUS !

ÉTUDE, OÙ SE FORMER ?

BAC PRO Étude et réalisation

d'agencement FM *Création d'espaces de vie agréables et fonctionnels dans les logements (placards de cuisines, dressings...), dans des bureaux, des commerces...*

- 37 **Joué-lès-Tours** - Lycée professionnel d'Arsonval
- 45 **Châlette-sur-Loing** - Lycée professionnel Château Blanc

BAC PRO Technicien géomètre - topographe

FM *Réalisation de plans et de cartes d'un terrain à partir de relevés provenant d'appareil de mesure et d'imagerie numérique...*

- **A** 37 **Joué-lès-Tours** - Lycée polyvalent privé Saint-Gatien et CFA
- 45 **Saint-Jean-de-Braye** - Lycée professionnel Henri Gaudier-Brzeska

GÉOMÈTRE-TOPOGRAPHE

Réalise, en extérieur, des relevés pour décrire précisément un terrain (superficie, relief, arbres...) et matérialise l'implantation d'un bâtiment, d'une route. Établit, au bureau, les plans en 3D sur ordinateur et participe à la conception des projets d'aménagement d'un quartier, d'une zone rurale...

BAC PRO Technicien d'études

du bâtiment FM option A études et économie

Participation au dossier d'étude, estimation du coût, préparation des dessins d'exécution, planification des travaux, coordination...

- **A** 18 **Bourges** - Lycée professionnel Jean de Berry et CFA
- 28 **Lucé** - Lycée professionnel Philibert de l'Orme
- 37 **Saint-Pierre-des-Corps** - Lycée professionnel Martin Nadaud
- 45 **Saint-Jean-de-Braye** - Lycée professionnel Henri Gaudier-Brzeska

BAC PRO Technicien d'études

du bâtiment FM option B assistant en architecture

Relevés, esquisses, avant-projets, études techniques, maquettes, dessins d'exécution, estimation d'un projet, suivi de travaux...

- **A** 18 **Bourges** - Lycée professionnel Jean de Berry et CFA
- 28 **Lucé** - Lycée professionnel Philibert de l'Orme
- 37 **Saint-Pierre-des-Corps** - Lycée professionnel Martin Nadaud
- 45 **Saint-Jean-de-Braye** - Lycée professionnel Henri Gaudier-Brzeska

BAC PRO Technicien du bâtiment : organisation et réalisation du gros œuvre

FM *Constitution d'équipe, choix du matériel, organisation des activités, planning, suivi des travaux sur le chantier, contrôle qualité...*

- 28 **Chartres** - BTP CFA de l'Eure-et-Loir
- 28 **Lucé** - Lycée professionnel Philibert de l'Orme
- **A** 36 **Châteauroux** - BTP CFA Indre et Cher
- **A** 37 **Saint-Pierre-des-Corps** - Lycée professionnel Martin Nadaud et CFA
- **A** 45 **Saint-Jean-de-Braye** - Lycée professionnel Henri Gaudier-Brzeska et CFA

GROS ŒUVRE, OÙ SE FORMER ?

CAP Charpentier bois

En atelier, préparation des pièces de bois ; sur le chantier, assemblage et pose ou remplacement des éléments défectueux.

- A 37 **Saint-Pierre-des-Corps** - BTP CFA de l'Indre-et-Loire
- A 37 **Tours** - CFA des Compagnons du Devoir du Tour de France
- A 41 **Blois** - BTP CFA du Loir-et-Cher

CHARPENTIÈRE BOIS Scabrina, 33 ans

Dessine les plans, usine et assemble les structures de constructions en bois (charpentes, coques de bateaux, ossatures de maisons...) manuellement ou à l'aide de machines à bois.

Dans mon activité, je coordonne les salariés et connais les différentes essences de bois que je dois utiliser en fonction de la nature des travaux : mon travail est physique mais aussi minutieux. J'aime le contact du bois.

#parcours Ce métier est accessible aussi, par exemple, après un **BAC PRO Interventions sur le patrimoine bâti**

CAP Constructeur d'ouvrages en béton armé

Fabrication et pose de moules en bois, métal ou plastique dans lesquels on coule le béton pour former des planchers, des dalles...

- A 45 **Orléans** - BTP CFA du Loiret

CAP Couvreur

Spécialiste du toit : calcul des surfaces, mise en place des supports de la couverture et pose des ardoises, tuiles, tôles, chaumes...

- A 18 **Bourges** - CFA de l'académie du lycée professionnel Jean de Berry
- A 28 **Chartres** - BTP CFA de l'Eure-et-Loir
- 28 **Lucé** - Lycée professionnel Philibert de l'Orme
- A 37 **Saint-Pierre-des-Corps** - BTP CFA de l'Indre-et-Loire
- A 37 **Tours** - CFA des Compagnons du Devoir du Tour de France
- A 41 **Blois** - BTP CFA du Loir-et-Cher
- A 45 **Orléans** - BTP CFA du Loiret
- 45 **Saint-Jean-de-Braye** - Lycée professionnel Henri Gaudier-Brzeska

COUVREUR OU COUVREUSE

Réalise, répare et entretient les toits en posant des éléments de couverture (ardoises, tuiles, tôles...) et des systèmes d'évacuation d'eaux pluviales (gouttières...).

#parcours Ce métier est accessible aussi, par exemple, après un **BAC PRO Interventions sur le patrimoine bâti**

CAP Maçon

Montage de murs et cloisons, en pierre, parpaing ou béton, coulage et lissage des dalles. Gestion de l'étanchéité et protection des bâtiments.

- 18 **Bourges** - Lycée professionnel Jean de Berry et CFA
- A 28 **Chartres** - BTP CFA de l'Eure-et-Loir
- 28 **Mainvilliers** - Établissement régional d'enseignement adapté - EREA François Truffaut
- A 36 **Châteauroux** - BTP CFA Indre et Cher
- 36 **Châteauroux** - Établissement régional d'enseignement adapté - EREA Éric Tabarly
- A 37 **Saint-Pierre-des-Corps** - BTP CFA de l'Indre-et-Loire
- A 37 **Tours** - CFA des Compagnons du Devoir du Tour de France
- A 41 **Blois** - BTP CFA du Loir-et-Cher
- 45 **Amilly** - Établissement régional d'enseignement adapté - EREA Simone Veil
- A 45 **Orléans** - BTP CFA du Loiret

MAÇON OU MAÇONNE

Construit des murs, des façades, des cloisons. Réalise différents coffrages et éléments de ferrailage.

#parcours Ce métier est accessible aussi, par exemple, après un **BAC PRO Interventions sur le patrimoine bâti**

CAP Tailleur de pierre

Débitage, sciage, taille et polissage des blocs de grès, de granit ou de marbre pour réaliser des éléments de construction ou de décoration...

- A 37 **Saint-Pierre-des-Corps** - BTP CFA de l'Indre-et-Loire
- 45 **Saint-Jean-de-Braye** - Lycée professionnel Henri Gaudier-Brzeska

BAC PRO Interventions sur le patrimoine bâti FM

Réhabilitation, restauration, entretien et conservation du patrimoine bâti.

- A 41 **Blois** - BTP CFA du Loir-et-Cher (options charpente, couverture, maçonnerie)
- A 45 **Saint-Jean-de-Braye** - Lycée professionnel Henri Gaudier-Brzeska et CFA (options charpente, couverture, maçonnerie)

BAC PRO Ouvrages du bâtiment : métallerie FM

Préparation, réalisation, pose et entretien de charpentes et ossatures de bâtiments, escaliers... Organisation et gestion de chantiers...

- A 41 **Blois** - BTP CFA du Loir-et-Cher
- 45 **Gien** - Lycée professionnel Marguerite Audoux et CFA

SECOND ŒUVRE



95%
 des recruteurs éprouvent des difficultés à recruter des plombiers, chauffagistes.
ÇA RECRUTE !

- Le **SECOND ŒUVRE** appelé aussi **TRAVAUX DE FINITION** intervient après le gros œuvre. Cela concerne l'aménagement du bâtiment comme le chauffage, la peinture, l'électricité, la menuiserie, l'agencement, la plomberie...

INFO +

Certaines formations du secteur du bâtiment permettent de travailler dans le secteur du numérique (comme par exemple le bac pro Cybersécurité, informatique et réseaux, électronique). Pour en savoir plus, consultez le guide des formations du numérique sur le **site Orientation** orientation.centre-valde Loire.fr/sinformer-sur-les-metiers/sinformer/guides-thematiques-formations-metiers

RÉPARTITION FEMMES-HOMMES
 DU MÉTIER OUVRIERS QUALIFIÉS
 DE L'ÉLECTRICITÉ ET DE L'ÉLECTRONIQUE

30% de femmes **70%** d'hommes

LES FILLES, CES MÉTIERS ONT BESOIN DE VOUS !

OÙ SE FORMER ?

CAP Carreleur mosaïste
 Lecture d'un plan, préparation d'un support, coupe des carreaux, puis pose des joints et finitions...

CAP Électricien
 Réalisation des installations électriques pour des logements, des entreprises, pour l'éclairage public... Entretien des équipements.

- A 28 Chartres - BTP CFA de l'Eure-et-Loir
- A 36 Châteauroux - BTP CFA Indre et Cher
- A 37 Saint-Pierre-des-Corps - BTP CFA de l'Indre-et-Loire
- A 45 Orléans - BTP CFA du Loiret
- A 18 Bourges - Institut de formation en alternance
- 18 Bourges - Lycée polyvalent Pierre-Émile Martin
- A 28 Chartres - BTP CFA de l'Eure-et-Loir
- 28 Châteaudun - Lycée professionnel Jean-Félix Paulsen
- 28 Dreux - Lycée polyvalent Édouard Branly
- 28 Saint-Maurice-Saint-Germain - Lycée professionnel privé Notre-Dame
- A 36 Châteauroux - BTP CFA Indre et Cher
- 36 Châteauroux - Lycée polyvalent Blaise Pascal
- 37 Château-Renault - Lycée professionnel Beauregard
- A 37 Saint-Pierre-des-Corps - BTP CFA de l'Indre-et-Loire
- A 41 Blois - BTP CFA du Loir-et-Cher
- 41 Romorantin-Lanthenay - Lycée professionnel Denis Papin
- 41 Saint-Aignan - Lycée professionnel Val de Cher
- A 45 Orléans - BTP CFA du Loiret
- 45 Orléans - Lycée polyvalent privé Sainte-Croix Saint-Euverte
- 45 Pithiviers - Lycée professionnel Jean de la Taille

CAP Interventions en maintenance technique des bâtiments

Entretien et réparation dans les hôpitaux, les entreprises, les écoles, les immeubles : plomberie, électricité, peinture...

- ● ● **A** 18 **Bourges** - Lycée professionnel Jean de Berry
- ● ● **A** 28 **Saint-Maurice-Saint-Germain** - Lycée professionnel privé Notre-Dame et CFA
- ● ● **A** 37 **Joué-lès-Tours** - Lycée polyvalent privé Saint-Gatien et CFA
- ● ● **A** 37 **Saint-Pierre-des-Corps** - BTP CFA de l'Indre-et-Loire

CAP Menuisier aluminium-verre

Vitrines, baies vitrées, vérandas, serres, miroirs... À l'atelier, découpage, usinage et façonnage des pièces et pose sur le chantier.

- ● ● 45 **Fleury-les-Aubrais** - Lycée professionnel Jean Lurçat

CAP Menuisier installateur

Sur le chantier, pose de menuiseries d'un bâtiment neuf ou en rénovation : portes, fenêtres, placards, escaliers, comptoirs...

- ● ● **A** 28 **Chartres** - BTP CFA de l'Eure-et-Loir
- ● ● 28 **Mainvilliers** - Établissement régional d'enseignement adapté - EREA François Truffaut
- ● ● 36 **Châteaoux** - Établissement régional d'enseignement adapté - EREA Éric Tabarly
- ● ● **A** 37 **Saint-Pierre-des-Corps** - BTP CFA de l'Indre-et-Loire
- ● ● 45 **Amilly** - Établissement régional d'enseignement adapté - EREA Simone Veil
- ● ● **A** 45 **Orléans** - BTP CFA du Loiret

CAP Métiers du plâtre et de l'isolation

Participation à l'aménagement intérieur d'un bâtiment. Réalisation de doublages, cloisons, plafonds, sols, ainsi que des ouvrages décoratifs.

- ● ● **A** 41 **Blois** - BTP CFA du Loir-et-Cher

CAP Monteur en installations sanitaires

Installation, entretien et réparation d'appareils sanitaires (chauffe-eau, compteur d'eau, salle de bains...).

- ● ● ● **A** 18 **Bourges** - Lycée professionnel Jean de Berry et CFA
- ● ● **A** 28 **Chartres** - BTP CFA de l'Eure-et-Loir
- ● ● 28 **Lucé** - Lycée professionnel Philibert de l'Orme
- ● ● **A** 36 **Châteaoux** - BTP CFA Indre et Cher
- ● ● **A** 37 **Saint-Pierre-des-Corps** - BTP CFA de l'Indre-et-Loire
- ● ● 37 **Saint-Pierre-des-Corps** - Lycée professionnel Martin Nadaud
- ● ● **A** 41 **Blois** - BTP CFA du Loir-et-Cher
- ● ● 45 **Châlette-sur-Loing** - Lycée professionnel Château Blanc
- ● ● **A** 45 **Orléans** - BTP CFA du Loiret

CAP Monteur en installations thermiques

Installation et entretien des systèmes de chauffage, de climatisation et de ventilation (radiateurs, chaudières, panneaux solaires...).

- ● ● **A** 18 **Bourges** - CFA du lycée professionnel Jean de Berry
- ● ● **A** 28 **Chartres** - BTP CFA de l'Eure-et-Loir
- ● ● ● **A** 28 **Saint-Maurice-Saint-Germain** - Lycée professionnel privé Notre-Dame et CFA
- ● ● **A** 36 **Châteaoux** - BTP CFA Indre et Cher
- ● ● **A** 37 **Saint-Pierre-des-Corps** - BTP CFA de l'Indre-et-Loire
- ● ● **A** 37 **Tours** - CFA des Compagnons du Devoir du Tour de France
- ● ● **A** 41 **Blois** - BTP CFA du Loir-et-Cher
- ● ● **A** 45 **Orléans** - BTP CFA du Loiret

CAP Peintre applicateur de revêtements

Habillage, protection et décoration des sols, plafonds, murs... Utilisation de peintures, enduits, colles, papiers peints, moquettes...

- ● ● ● **A** 18 **Bourges** - Lycée professionnel Jean de Berry et CFA
- ● ● **A** 28 **Chartres** - BTP CFA de l'Eure-et-Loir
- ● ● 28 **Lucé** - Lycée professionnel Philibert de l'Orme
- ● ● 28 **Mainvilliers** - Établissement régional d'enseignement adapté - EREA François Truffaut
- ● ● ● **A** 28 **Saint-Maurice-Saint-Germain** - Lycée professionnel privé Notre-Dame et CFA
- ● ● **A** 36 **Châteaoux** - BTP CFA Indre et Cher
- ● ● 36 **Châteaoux** - Établissement régional d'enseignement adapté - EREA Éric Tabarly
- ● ● **A** 37 **Saint-Pierre-des-Corps** - BTP CFA de l'Indre-et-Loire
- ● ● **A** 37 **Tours** - CFA des Compagnons du Devoir du Tour de France
- ● ● **A** 41 **Blois** - BTP CFA du Loir-et-Cher
- ● ● 45 **Amilly** - Établissement régional d'enseignement adapté - EREA Simone Veil
- ● ● **A** 45 **Orléans** - BTP CFA du Loiret

PEINTRE-DÉCORATEUR **Eric, 58 ans**

● ● Mon travail consiste à préparer et peindre des murs, des plafonds, des portes et parfois même des meubles ; poser du papier-peint, du tissu mural, de la moquette, du revêtement de sol.

Quelquefois, je suis amené aussi à faire de la rénovation, à peindre des toitures...

Ce qui me plaît dans ce métier, c'est que l'on ne travaille jamais au même endroit : chez des particuliers, des grandes surfaces, des restaurants, des immeubles... pour la partie décoration, j'ai travaillé à l'Élysée, dans des théâtres, au château de Rambouillet et aussi à l'hôtel particulier de l'Émirat de Dubaï à Paris, c'est sur ces chantiers que je mets en œuvre tout mon savoir-faire, notamment le faux-bois, la dorure et la patine. ● ●

#parcours Ce métier est accessible aussi, par exemple, après un **BAC PRO Aménagement et finition du bâtiment**

BAC PRO Aménagement et finition du bâtiment FM

Analyse d'un dossier de définition de chantier, estimation des coûts, besoins en personnel et matériaux, planning, organisation...

- ● 28 **Lucé** - Lycée professionnel Philibert de l'Orme
- ● 37 **Joué-lès-Tours** - Lycée professionnel d'Arsonval
- ● **A** 45 **Orléans** - BTP CFA du Loiret
- ● ● **A** 45 **Saint-Jean-de-Braye** - Lycée professionnel Henri Gaudier-Brzeska et CFA



BAC PRO Cybersécurité, informatique et réseaux, électronique FM

Mise en service d'installations sur le réseau d'énergie et service client (vidéosurveillance, télécommunications filaires et sans fil, informatique et réseau, protection incendie et domotique, électrodomestique...).

- 18 Bourges - Lycée polyvalent Pierre-Émile Martin
- 18 Bourges - Lycée privé Saint-Jean Baptiste de la Salle
- 28 Dreux - Lycée polyvalent Édouard Branly
- 28 Hanches - Lycée Joséphine Baker
- 28 Nogent-le-Rotrou - Lycée professionnel Sully
- 37 Loches - Lycée polyvalent Thérèse Planiol
- 37 Tours - Lycée professionnel Henri Becquerel *Cursus classique ou option Marine Nationale* *
- 37 Tours - Lycée professionnel privé Institution Notre-Dame-La-Riche
- 41 Blois - Lycée polyvalent privé La Providence
- 45 Châlette-sur-Loing - Lycée professionnel Château Blanc
- 45 Gien - Lycée professionnel Marguerite Audoux
- 45 Ingré - Lycée Maurice Genevoix
- A 45 Orléans - CFA Orléans Métropole
- 45 Orléans - Lycée polyvalent privé Saint-Paul-Bourdon Blanc

MONTEUR-CÂBLEUR OU MONTEUSE-CÂBLEUSE

Construit et répare des matériels électriques et électroniques (éclairage de la voie publique, systèmes de transmission, appareils médicaux, feux de circulation...) puis procède à leur connexion pour vérifier que l'énergie arrive aux équipements.

#parcours Ce métier est accessible aussi, par exemple, après un **CAP Électricien**

#parcours Ce métier est accessible aussi, par exemple, après un **BAC PRO Métiers de l'électricité et de ses environnements connectés**

BAC PRO Installateur en chauffage, climatisation et énergies renouvelables FM

Installation, réglage et mise en service de chaudière, chauffe-eau ou climatiseur et relation clientèle.

- A 18 Bourges - Lycée professionnel Jean de Berry et CFA
- 28 Saint-Maurice-Saint-Germain - Lycée professionnel privé Notre-Dame
- A 37 Saint-Pierre-des-Corps - BTP CFA de l'Indre-et-Loire
- A 41 Saint-Aignan - Lycée professionnel Val de Cher et CFA
- 45 Saint-Jean-de-Braye - Lycée professionnel Henri Gaudier-Brzeska

BAC PRO Menuiserie aluminium-verre FM

Fabrication, pose et entretien d'ouvrages en aluminium ou en PVC dans des logements neufs ou en rénovation (fenêtres, portes...).

- A 37 Saint-Pierre-des-Corps - Lycée professionnel Martin Nadaud et CFA
- 45 Fleury-les-Aubrais - Lycée professionnel Jean Lurçat

BAC PRO Métiers de l'électricité et de ses environnements connectés FM

Mise en œuvre et intervention sur les installations électriques et sur les réseaux de communication.

- A 18 Bourges - Lycée polyvalent Pierre-Émile Martin et CFA
- 18 Bourges - Lycée privé Saint-Jean-Baptiste de la Salle
- 28 Chartres - Lycée Jehan de Beauce
- 28 Châteaudun - Lycée professionnel Jean-Félix Paulsen
- 28 Dreux - Lycée polyvalent Édouard Branly
- A 28 Nogent-le-Rotrou - Lycée professionnel Sully et CFA
- 36 Argenton-sur-Creuse - Lycée professionnel Châteauneuf *Cursus classique ou option Marine Nationale* *
- A 36 Châteauroux - BTP CFA Indre et Cher
- 36 Châteauroux - Lycée polyvalent Blaise Pascal (*coloration réseaux électriques*)
- A 37 Amboise - Pôle formation UIMM/CFAI Centre-Val de Loire
- 37 Château-Renault - Lycée professionnel Beauregard
- A 37 Joué-lès-Tours - Lycée polyvalent privé Saint-Gatien et CFA
- A 37 Saint-Pierre-des-Corps - BTP CFA de l'Indre-et-Loire
- 37 Tours - Lycée professionnel Henri Becquerel *Cursus classique ou option Marine Nationale* *
- A 41 Blois - BTP CFA du Loir-et-Cher
- 41 Blois - Lycée Augustin Thierry
- 41 Blois - Lycée polyvalent privé La Providence
- 41 Romorantin-Lanthenay - Lycée professionnel Denis Papin
- A 41 Saint-Aignan - Lycée professionnel Val de Cher et CFA
- 45 Châlette-sur-Loing - Lycée professionnel Château Blanc
- 45 Fleury-les-Aubrais - Lycée professionnel Jean Lurçat (*labellisé Ferroviaire*)
- 45 Gien - Lycée professionnel Marguerite Audoux
- A 45 Orléans - CFA Orléans Métropole
- 45 Orléans - Lycée Benjamin Franklin
- 45 Orléans - Lycée polyvalent privé Sainte-Croix Saint-Euverte
- 45 Pithiviers - Lycée professionnel Jean de la Taille

BAC PRO Technicien constructeur bois

Fabrication et pose de structures en bois comme des charpentes, escaliers, passerelles, balcons, terrasses...

- A 28 Lucé - Lycée professionnel Philibert de l'Orme et CFA
- A 36 La Châtre - Lycée polyvalent George Sand et CFA
- A 41 Blois - BTP CFA du Loir-et-Cher
- A 45 Saint-Jean-de-Braye - Lycée professionnel Henri Gaudier-Brzeska et CFA

BAC PRO Technicien menuisier-agenceur FM

Réalisation de menuiseries extérieures, intérieures (portes, fenêtres, escaliers, cloisons...) ou d'agencement (placards, dressings...).

- A 18 Bourges - Lycée professionnel Jean de Berry et CFA
- 28 Lucé - Lycée professionnel Philibert de l'Orme et CFA
- A 36 La Châtre - Lycée polyvalent George Sand et CFA
- A 37 Loches - Lycée polyvalent Thérèse Planiol et CFA
- 37 Saint-Pierre-des-Corps - Lycée professionnel Martin Nadaud
- A 41 Vendôme - Lycée professionnel André Ampère et CFA
- 45 Châlette-sur-Loing - Lycée professionnel Château Blanc
- A 45 Saint-Jean-de-Braye - Lycée professionnel Henri Gaudier-Brzeska et CFA



© Vladimir Mulder / Shutterstock.com

- Les **TRAVAUX PUBLICS** participent au bon entretien des infrastructures telles que les routes, les ponts, les tunnels, les réseaux de distribution d'eau, de gaz, d'électricité, de télécommunication...



79%
de CDI dans le secteur
des travaux publics.

CE SECTEUR PROPOSE DES EMPLOIS STABLES.

RÉPARTITION FEMMES-HOMMES DES MÉTIERS DES TRAVAUX PUBLICS



13%
de femmes



87%
d'hommes

LES FILLES, CE SECTEUR A BESOIN DE VOUS !

OÙ SE FORMER ?

CAP Constructeur de réseaux de canalisations de travaux publics

Construction, entretien et rénovation des réseaux souterrains de distribution d'eau, de câbles électriques, de fibres optiques...

- A** 36 **Châteauroux** - BTP CFA Indre et Cher
- A** 37 **Saint-Pierre-des-Corps** - BTP CFA de l'Indre-et-Loire

CANALISATEUR OU CANALISATRICE

Effectue l'installation et la maintenance des réseaux d'eau (distribution de l'eau potable) et d'assainissement (évacuation des eaux usées), de gaz et de toutes les canalisations de transport et de distribution de fluides.

#parcours Ce métier est accessible aussi, par exemple, après un **BAC PRO** Travaux publics

CAP Constructeur de routes et d'aménagements urbains

Construction et entretien des routes, des autoroutes, parkings, pistes d'aéroports, quais de chargement...

- A** 28 **Lucé** - CFA de l'académie du lycée professionnel Philibert de l'Orme
- A** 36 **Châteauroux** - BTP CFA Indre et Cher
- A** 37 **Saint-Pierre-des-Corps** - BTP CFA de l'Indre-et-Loire
- A** 45 **Saint-Jean-de-Braye** - Lycée professionnel Henri Gaudier-Brzeska et CFA

BAC PRO Travaux publics FM

Réalisation de travaux publics : terrassement, tranchées, construction de réseaux (eau potable, assainissement, gaz et électricité), routes...

- A** 37 **Saint-Pierre-des-Corps** - BTP CFA de l'Indre-et-Loire
- A** 37 **Saint-Pierre-des-Corps** - Lycée professionnel Martin Nadaud et CFA
- A** 45 **Saint-Jean-de-Braye** - Lycée professionnel Henri Gaudier-Brzeska et CFA

CONSTRUCTEUR OU CONSTRUCTRICE DE ROUTES

Participe à la réalisation des travaux de construction et d'entretien des routes, des autoroutes, des parkings, des pistes d'aéroport, des réseaux divers...

#parcours Ce métier est accessible aussi, par exemple, après un **CAP** Constructeur de routes et d'aménagements urbains

COMMERCE ET VENTE



© Ross Helen / Shutterstock.com

- Les **MÉTIERS DU COMMERCE ET DE LA VENTE** vont de la grande distribution au petit commerce de proximité, en passant par le e-commerce. Ces métiers concernent la vente de biens courants ainsi que les produits hyper spécialisés (automobile, immobilier, industrie...).



83%

des professionnels de ce secteur sont en CDI.

CE MÉTIER PROPOSE DES EMPLOIS STABLES.

RÉPARTITION FEMMES-HOMMES DU MÉTIER DE VENDEURS EN AMEUBLEMENT, ÉQUIPEMENT DU FOYER, BRICOLAGE



51%
de femmes



49%
d'hommes

ICI, IL Y A LA QUASI-PARITÉ !

OÙ SE FORMER ?

- 18 **Bourges** - Institut de formation en alternance
- 18 **Bourges** - Lycée professionnel Vauvert
- 18 **Vierzon** - Lycée polyvalent Édouard Vaillant
- 18 **Vierzon** - Lycée professionnel privé Saint-Joseph
- 28 **Chartres** - CFA interprofessionnel de l'Eure-et-Loir
- 28 **Dreux** - Lycée professionnel Maurice Viollette
- 28 **Dreux** - Lycée professionnel privé de Couason
- 28 **Lucé** - Lycée professionnel Elsa Triolet
- 28 **Luisant** - Lycée polyvalent Silvia Monfort
- 28 **Maintenon** - Lycée professionnel privé Françoise d'Aubigné
- 28 **Nogent-le-Rotrou** - Lycée polyvalent Rémi Belleau
- 36 **Châteauroux** - CFA interprofessionnel de l'Indre
- 36 **Châteauroux** - Établissement régional d'enseignement adapté - EREA Éric Tabarly
- 36 **Châteauroux** - Lycée professionnel Les Charmilles
- 36 **Issoudun** - Lycée privé Saint-Cyr Sainte-Julitte
- 37 **Château-Renault** - Lycée professionnel Beauregard
- 37 **Joué-lès-Tours** - Campus des métiers et de l'artisanat
- 37 **Loches** - Lycée polyvalent Thérèse Planiol
- 37 **Neuvy-le-Roi** - CFA de la maison familiale rurale de Neuvy-le-Roi
- 37 **Tours** - La cité des formations Tours Loire Valley
- 37 **Tours** - Lycée professionnel privé Institution Notre-Dame-la-Riche
- 37 **Tours** - Lycée professionnel Victor Laloux
- 41 **Blois** - CFA interprofessionnel du Loir-et-Cher
- 41 **Blois** - Lycée polyvalent privé La Providence
- 41 **Blois** - Lycée professionnel Sonia Delaunay
- 41 **Romorantin-Lanthenay** - Lycée professionnel Denis Papin
- 41 **Saint-Firmin-des-Prés** - CFA de la maison familiale rurale du Vendômois
- 41 **Vendôme** - Lycée professionnel André Ampère
- 45 **Beaugency** - Lycée professionnel privé de l'Abbaye
- 45 **Gien** - Lycée professionnel Marguerite Audoux
- 45 **Montargis** - CFA de l'est du Loiret
- 45 **Montargis** - Lycée professionnel Jeannette Verdier
- 45 **Orléans** - CFA Orléans Métropole
- 45 **Orléans** - Lycée polyvalent privé Saint-Paul-Bourdon Blanc
- 45 **Orléans** - Lycée polyvalent privé Sainte-Croix Saint-Euverte
- 45 **Orléans** - Lycée professionnel Paul Gauguin

CAP Équipier polyvalent du commerce

Réception, suivi de commande, stockage des marchandises, mise en rayon des produits, conseil et accompagnement clientèle...

BAC PRO Métiers de l'accueil FM

Traitement des demandes en face-à-face ou par téléphone, évaluation de la satisfaction de l'interlocuteur, prise en charge des réclamations...

- 18 **Bourges** - Lycée professionnel Vauvert
- 18 **Vierzon** - Lycée professionnel privé Saint-Joseph
- 28 **Dreux** - Lycée professionnel privé de Couasnon
- 28 **Lucé** - Lycée professionnel Elsa Triolet (*labellisé Tourisme*)
- 36 **Châteauroux** - Lycée professionnel Les Charmilles
- 36 **Issoudun** - Lycée privé Saint-Cyr Sainte-Julitte
- 37 **Amboise** - Lycée professionnel Jean Chaptal (*labellisé Tourisme*)
- 37 **Loches** - Lycée polyvalent Thérèse Planiol
- 37 **Tours** - Lycée professionnel François Clouet (*labellisé Tourisme*)
- 37 **Tours** - Lycée professionnel privé Institution Notre-Dame-La-Riche
- 37 **Tours** - Lycée professionnel Victor Laloux
- 41 **Blois** - Lycée professionnel Sonia Delaunay (*labellisé Tourisme*)
- 41 **Saint-Aignan** - Lycée professionnel Val de Cher (*labellisé Tourisme*) et CFA
- 41 **Vendôme** - Lycée privé Saint-Joseph
- 41 **Vendôme** - Lycée professionnel André Ampère
- 45 **Fleury-les-Aubrais** - Lycée professionnel Jean Lurçat
- 45 **Montargis** - Lycée professionnel Jeannette Verdier
- 45 **Orléans** - CFA Orléans Métropole
- 45 **Orléans** - Lycée polyvalent privé Saint-Paul Bourdon Blanc
- 45 **Orléans** - Lycée professionnel Paul Gauguin
- 45 **Pithiviers** - Lycée professionnel Jean de la Taille

- 18 **Bourges** - Lycée privé Saint-Jean Baptiste de la Salle
- 18 **Bourges** - Lycée professionnel Vauvert
- 18 **Saint-Amand-Montrond** - Lycée professionnel Jean Guéhenno (*coloration vendeur spécialisé en bijouterie*)
- 18 **Vierzon** - Lycée polyvalent Édouard Vaillant
- 28 **Chartres** - CFA interprofessionnel de l'Eure-et-Loir
- 28 **Châteaudun** - Lycée professionnel Jean-Félix Paulsen
- 28 **Dreux** - Lycée professionnel Maurice Viollette
- 28 **Dreux** - Lycée professionnel privé de Couasnon
- 28 **Hanches** - Lycée Joséphine Baker
- 28 **Lucé** - Lycée professionnel Elsa Triolet
- 28 **Luisant** - Lycée polyvalent Silvia Monfort
- 28 **Maintenon** - Lycée professionnel privé Françoise d'Aubigné
- 28 **Nogent-le-Rotrou** - Lycée polyvalent Rémi Belleau
- 36 **Argenton-sur-Creuse** - Lycée professionnel Châteauneuf et CFA (*coloration numérique et vendeur connecté*)
- 36 **Châteauroux** - Lycée professionnel Les Charmilles
- 36 **Issoudun** - Lycée privé Saint-Cyr Sainte-Julitte
- 37 **Amboise** - Lycée professionnel Jean Chaptal (*labellisé Tourisme*)
- 37 **Château-Renault** - Lycée professionnel Beaugard
- 37 **Chinon** - Lycée Rabelais
- 37 **Joué-lès-Tours** - Campus des métiers et de l'artisanat
- 37 **Loches** - Lycée polyvalent Thérèse Planiol
- 37 **Tours** - La cité des formations Tours Loire Valley
- 37 **Tours** - Lycée professionnel François Clouet
- 37 **Tours** - Lycée professionnel privé Institution Notre-Dame-La-Riche
- 37 **Tours** - Lycée professionnel Victor Laloux
- 41 **Blois** - CFA interprofessionnel du Loir-et-Cher
- 41 **Blois** - Lycée polyvalent privé La Providence
- 41 **Blois** - Lycée professionnel Sonia Delaunay (*labellisé Tourisme*)
- 41 **Romorantin-Lanthenay** - Lycée professionnel Denis Papin
- 41 **Saint-Aignan** - Lycée professionnel Val de Cher et CFA (*labellisé Tourisme*)
- 41 **Vendôme** - Lycée polyvalent privé Saint-Joseph
- 41 **Vendôme** - Lycée professionnel André Ampère
- 45 **Beaugency** - Lycée polyvalent privé Charles de Foucauld
- 45 **Fleury-les-Aubrais** - Lycée professionnel Jean Lurçat
- 45 **Gien** - Lycée polyvalent privé Saint-François-de-Sales
- 45 **Gien** - Lycée professionnel Marguerite Audoux
- 45 **Montargis** - CFA de l'est du Loiret
- 45 **Montargis** - Lycée professionnel Jeannette Verdier
- 45 **Orléans** - CFA Orléans Métropole
- 45 **Orléans** - Lycée Jean Zay (*coloration e-commerce et transition numérique*)
- 45 **Orléans** - Lycée polyvalent privé Sainte-Croix Saint-Euverte
- 45 **Orléans** - Lycée professionnel Paul Gauguin
- 45 **Pithiviers** - Lycée professionnel Jean de la Taille

BAC PRO Métiers du commerce et de la vente FM

option A animation et gestion de l'espace commercial

Vente, conseil, fidélisation de la clientèle, animation de la surface de vente, gestion commerciale, approvisionnement, gestion des stocks...

VENDEUR-MAGASINIER Clarence, 21 ans

👉 Je réceptionne et stocke les produits, j'accueille les clients, je gère les stocks et les inventaires et je prépare les commandes de pièces pour les clients et l'atelier. Je gère également les retours garantis et colis par exemple quand ça ne correspond pas aux types de pièces voulues. 👉

#parcours Ce métier est accessible aussi, par exemple, après un **CAP Équipier polyvalent du commerce** ou un **BAC PRO Métiers du commerce et de la vente option B prospection clientèle et valorisation de l'offre commerciale**

- 18 **Bourges** - Lycée privé Saint-Jean Baptiste de la Salle
- 18 **Bourges** - Lycée professionnel Vauvert
- 18 **Saint-Amand-Montrond** - Lycée professionnel Jean Guéhenno (*coloration vendeur spécialisé en bijouterie*)
- 18 **Vierzon** - Lycée polyvalent Édouard Vaillant
- 28 **Dreux** - Lycée professionnel Maurice Violette
- 28 **Dreux** - Lycée professionnel privé de Couasnon
- 28 **Hanches** - Lycée Joséphine Baker
- 28 **Lucé** - Lycée professionnel Elsa Triolet
- 28 **Luisant** - Lycée polyvalent Silvia Monfort
- 28 **Maintenon** - Lycée professionnel privé Françoise d'Aubigné
- 36 **Argenton-sur-Creuse** - Lycée professionnel Châteauneuf (*coloration numérique et vendeur connecté*)
- 36 **Châteauroux** - Lycée professionnel Les Charmilles
- 37 **Château-Renault** - Lycée professionnel Beauregard
- A 37 **Joué-lès-Tours** - Campus des métiers et de l'artisanat
- A 37 **Tours** - La cité des formations Tours Loire Valley
- 37 **Tours** - Lycée professionnel François Clouet
- 37 **Tours** - Lycée professionnel privé Institution Notre-Dame-la-Riche
- 37 **Tours** - Lycée professionnel Victor Laloux
- A 41 **Blois** - CFA interprofessionnel du Loir-et-Cher
- 41 **Blois** - Lycée polyvalent privé La Providence
- 41 **Blois** - Lycée professionnel Sonia Delaunay (*labellisé Tourisme*)
- 41 **Romorantin-Lanthenay** - Lycée professionnel Denis Papin
- A 41 **Saint-Aignan** - Lycée professionnel Val de Cher et CFA
- 41 **Vendôme** - Lycée polyvalent privé Saint-Joseph
- 45 **Beaugency** - Lycée polyvalent privé Charles de Foucauld
- 45 **Fleury-les-Aubrais** - Lycée professionnel Jean Lurçat
- 45 **Gien** - Lycée professionnel Marguerite Audoux
- A 45 **Montargis** - CFA de l'est du Loiret
- 45 **Montargis** - Lycée professionnel Jeannette Verdier
- A 45 **Orléans** - CFA Orléans Métropole
- 45 **Orléans** - Lycée polyvalent privé Sainte-Croix Saint-Euverte
- 45 **Orléans** - Lycée professionnel Paul Gauquin
- 45 **Pithiviers** - Lycée professionnel privé Blanche de Castille

BAC PRO Métiers du commerce et de la vente FM

option B prospection clientèle et valorisation de l'offre commerciale
Prospection de clients, professionnels et particuliers, études de marché, communication, vente et négociation, fidélisation...

TÉLÉVENDEUR OU TÉLÉVENDEUSE

Vend par téléphone les produits et services de son entreprise et exerce son activité sur des plateformes téléphoniques. Travaille souvent avec des scénarios prédéfinis qui lui permettent de faire face aux diverses situations de ses interlocuteurs.

BAC PRO Technicien conseil vente en alimentation (produits alimentaires et boissons) FM

De la réception à la vente de produits alimentaires (produits frais et périssables) et de boissons (vins et spiritueux). Accueil clientèle et techniques de vente.

- A 18 **Bengy-sur-Craon** - CFA des métiers des territoires et de l'agriculture - UFA de Bengy
- A 28 **Anet** - Lycée d'enseignement professionnel agricole privé Gabriel Bridet et CFA
- A 37 **Azay-le-Rideau** - Maison familiale rurale d'Azay-le-Rideau et CFA
- 37 **Chambray-lès-Tours** - Lycée professionnel agricole
- A 45 **Ascoux** - Maison familiale rurale du Pithiverais et CFA

BAC PRO Technicien conseil vente en animalerie FM

Vente d'animaux de compagnie (oiseaux, chiens, chats, rongeurs, poissons...). Accueil clientèle et techniques de vente.

- A 18 **Bengy-sur-Craon** - CFA des métiers des territoires et de l'agriculture - UFA de Bengy
- A 28 **Anet** - CFA des métiers des territoires et de l'agriculture - UFA Anet
- A 37 **Neuvy-le-Roi** - Maison familiale rurale de Neuvy-le-Roi et CFA
- 41 **Blois** - Lycée professionnel horticole de Blois

BAC PRO Technicien conseil vente univers jardinerie FM

Vente de fleurs, légumes, engrais, terreau, outils, accessoires de jardinage... Accueil clientèle et techniques de vente.

- A 18 **Bengy-sur-Craon** - Lycée d'enseignement professionnel agricole privé et CFA
- A 28 **Anet** - CFA des métiers des territoires et de l'agriculture - UFA Anet
- 28 **Saint-Maurice-Saint-Germain** - Lycée horticole et paysager privé Notre-Dame
- A 28 **Saint-Maurice-Saint-Germain** - Lycée professionnel privé Notre-Dame des Jardins
- A 37 **Neuvy-le-Roi** - Maison familiale rurale de Neuvy-le-Roi et CFA
- 41 **Blois** - Lycée professionnel horticole de Blois
- 45 **Beaune-la-Rolande** - Lycée professionnel agricole



84%

des agents qualifiés de laboratoire sont en CDI.

CE MÉTIER PROPOSE DES EMPLOIS STABLES.

- Les **MÉTIERES DE L'EXPÉRIMENTATION ET DE LABORATOIRE** regroupent l'ensemble des activités de recherche en laboratoire, d'analyse, de prélèvement, de manipulation, d'observation, d'expérimentation dans le respect des règles de sécurité et d'hygiène. Ils peuvent se réaliser dans des laboratoires de recherche médicale, scientifique ou biologique de l'industrie pharmaceutique, alimentaire ou chimique ou dans le secteur de l'environnement.

RÉPARTITION FEMMES-HOMMES
DES MÉTIERS D'AGENTS
QUALIFIÉS DE LABORATOIRE



54%  de femmes **46%**  d'hommes

ICI, IL Y A LA QUASI-PARITÉ !

OÙ SE FORMER ?

BAC PRO Laboratoire, contrôle, qualité FM

Prélèvement d'échantillons (sol, eau, déchet...) sur site et réalisation de contrôles et d'analyses dans le respect des procédures établies.

- **A** 28 Anet - Lycée d'enseignement professionnel agricole privé Gabriel Bridet et CFA

AGENT OU AGENTE DE LABORATOIRE

Préparation du matériel des expériences en fonction du planning des expériences et contrôle la qualité des matières premières et des produits destinés aux études scientifiques. Prépare les échantillons, effectue des prélèvements, des analyses et des manipulations en laboratoire dans le respect de la réglementation, des règles d'hygiène et de sécurité. Renseigne les documents de suivi des expériences, nettoie et entretient le matériel, réalise le suivi des stocks...

#parcours Ce métier est accessible aussi, par exemple, après un **Bac technologique STL (sciences et technologies de laboratoire)** voir page 85

BAC PRO Technicien en expérimentation animale

Participation au déroulement d'expérimentations animales en veillant à l'éthique animale et les règles d'hygiène et de sécurité.

- ***** 41 Vendôme - Lycée agricole

ANIMALIER OU ANIMALIÈRE DE LABORATOIRE

S'occupe des animaux de laboratoire : les nourrit, nettoie leur cage, s'assure de leur confort et leur apporte les soins nécessaires avant toute expérimentation. Veille au respect des règles d'hygiène et de sécurité. Aide à la préparation des expériences et travaille aux côtés des équipes de recherche.

GESTION-ADMINISTRATION



© Cast Of Thousands / Shutterstock.com

- La **GESTION-ADMINISTRATION** regroupe toutes les activités qui permettent le bon fonctionnement de l'entreprise au niveau administratif (accueil téléphonique, gestion des plannings, comptabilité...).



88%

des salariés de ce secteur sont en CDI

CE SECTEUR PROPOSE DES EMPLOIS STABLES.

RÉPARTITION FEMMES-HOMMES DES MÉTIERS DE LA GESTION-ADMINISTRATION



84%
de femmes



16%
d'hommes

LES GARÇONS, CE SECTEUR A BESOIN DE VOUS !

OÙ SE FORMER ?

- 18 **Bourges** - Lycée privé Saint-Jean Baptiste de la Salle
- 18 **Bourges** - Lycée professionnel Jean Mermoz
- 18 **Vierzon** - Lycée polyvalent Édouard Vaillant
- A 28 **Dreux** - Lycée professionnel Maurice Viollette et CFA
- 28 **Lucé** - Lycée professionnel Elsa Triolet
- 28 **Maintenon** - Lycée professionnel privé Françoise d'Aubigné
- 28 **Nogent-le-Rotrou** - Lycée polyvalent Rémi Belleau
- 36 **Châteauroux** - Lycée professionnel Les Charmilles
- 37 **Chinon** - Lycée Rabelais
- 37 **Tours** - Lycée professionnel François Clouet
- 37 **Tours** - Lycée professionnel privé Institution Notre Dame La Riche
- A 37 **Tours** - Lycée professionnel Victor Laloux et CFA
- 41 **Blois** - Lycée polyvalent privé La Providence
- 41 **Blois** - Lycée professionnel Sonia Delaunay (*labellisé Tourisme*)
- 41 **Romorantin-Lanthenay** - Lycée professionnel Denis Papin
- 41 **Vendôme** - Lycée professionnel André Ampère
- 45 **Fleury-les-Aubrais** - Lycée professionnel Jean Lurçat
- 45 **Gien** - Lycée professionnel Marguerite Audoux
- 45 **Montargis** - Lycée professionnel Jeannette Verdier
- 45 **Orléans** - Lycée Jean Zay (*coloration e-commerce et transition numérique*)
- 45 **Orléans** - Lycée polyvalent privé Saint-Paul-Bourdon Blanc
- 45 **Orléans** - Lycée professionnel Paul Gauvain
- 45 **Pithiviers** - Lycée professionnel Jean de la Taille
- 45 **Pithiviers** - Lycée professionnel privé Blanche de Castille

BAC PRO Assistance à la gestion des organisations et de leurs activités FM

Prise en charge d'activités administratives : opérations commerciales, de communication, de relations clients, fournisseurs, gestion de la paie...

SECRÉTAIRE Marie-Lou, 58 ans

●● Je suis secrétaire dans un centre d'information et d'orientation au sein d'une équipe de 20 personnes. Mes missions consistent à accueillir le public, gérer les rendez-vous, le téléphone, les emplois du temps. En parallèle, je m'occupe aussi de la gestion du personnel (frais de déplacement, congés maladie...), du budget, je rédige des documents administratifs... et puis il y a aussi la gestion des imprévus au quotidien (dépannage du photocopieur, des ordinateurs...). Ce qui me plaît le plus dans mon métier, c'est la polyvalence, le contact avec les collègues, le public et les partenaires, et que tout passe par la secrétaire, je suis donc incontournable ! ●●

#parcours Ce métier est accessible aussi, par exemple, après un **Bac technologique STMG** (sciences et technologies du management et de la gestion) voir page 85



© Bordenkauf/Shutterstock.com

87%
des recruteurs
éprouvent des difficultés
à recruter des conducteurs routiers.
ÇA RECRUTE !

● **LOGISTIQUE ET TRANSPORT** sont inséparables. Le premier s'occupe de gérer les flux, le second d'acheminer. Pour résumer, il s'agit de mettre à disposition un produit donné au bon moment, au bon endroit, sans que cela coûte trop cher. Les métiers du transport et de la logistique concernent les activités liées au transport, régulier ou non, de passagers et de marchandises, par rail, par route, par eau ou par air et les activités connexes, telles que l'exploitation des infrastructures de transport, la manutention du fret, l'entreposage.

RÉPARTITION FEMMES-HOMMES DU MÉTIER DE RESPONSABLES LOGISTIQUES (NON CADRES)

Tous les métiers mixtes

30% de femmes

70% d'hommes

LES FILLES, CE MÉTIER A BESOIN DE VOUS !

OÙ SE FORMER ?

CAP Opérateur/opératrice logistique
Réception de marchandises, stockage manuel ou à l'aide d'engins, préparation et envoi des commandes, inventaires...

- 18 Bourges - Institut de formation en alternance
- 18 Bourges - Lycée professionnel Jean Mermoz
- 28 Chartres - Lycée Jehan de Beauce
- 36 Issoudun - Lycée polyvalent Balzac d'Alembert
- 37 Chinon - Lycée professionnel Joseph Cugnot
- 41 Vendôme - CFA Promotrans SUP de LOG Centre-Val de Loire
- 45 Orléans - Lycée polyvalent privé Saint-Paul-Bourdon Blanc
- 45 Saint-Jean-de-la-Ruelle - Lycée professionnel Maréchal Leclerc

PRÉPARATEUR DE COMMANDES Omar, 35 ans

●● Ma journée type consiste à récupérer un scan, l'allumer et rentrer mes codes. Ce scan me suivra toute la journée. C'est sur cet appareil que je reçois les commandes. Dès qu'elles arrivent, je prends des paniers et un chariot et je vais chercher les articles dans les allées indiquées sur le scan. Il faut être vigilant et vérifier les différents codes pour ne pas se tromper d'article. Une fois l'article récupéré et validé par le scan, je le dépose dans le panier dédié. Une fois les paniers remplis, je dois les déposer sur un tapis roulant afin qu'ils soient acheminés vers le service emballage. Puis je récupère de nouveaux paniers pour les nouvelles commandes. ●●

#parcours Ce métier est accessible aussi, par exemple, après un **BAC PRO Logistique**

BAC PRO Conducteur transport routier marchandises
Transport de marchandises en camion ou en semi-remorque, chargement, relation clientèle... Passage de permis.

- 36 Issoudun - Lycée polyvalent Balzac d'Alembert
- 37 Chinon - Lycée professionnel Joseph Cugnot
- 45 Saint-Jean-de-la-Ruelle - Lycée professionnel Maréchal Leclerc

CONDUCTEUR ROUTIER OU CONDUCTRICE ROUTIÈRE DE MARCHANDISES

Respecte les délais de livraison, supervise les opérations de chargement et de déchargement (voire y participe) et assure l'entretien régulier du camion : vérifications, vidanges...

BAC PRO Logistique FM
Réception et stockage de marchandises, préparation de commandes et expéditions. Déchargement à l'aide d'engins de manutention...

- 18 Bourges - Lycée professionnel Jean Mermoz
- 28 Chartres - Lycée Jehan de Beauce
- 36 Issoudun - Lycée polyvalent Balzac d'Alembert et CFA
- 37 Tours - Lycée professionnel Albert Bayet
- 37 Chinon - Lycée professionnel Joseph Cugnot
- 41 Vendôme - CFA Promotrans SUP de LOG Centre-Val de Loire
- 45 Montargis - Lycée professionnel Jeannette Verdier
- 45 Orléans - Lycée polyvalent privé Saint-Paul-Bourdon Blanc
- 45 Saint-Jean-de-la-Ruelle - Lycée professionnel Maréchal Leclerc et CFA

BAC PRO Organisation de transport de marchandises FM
Mise en œuvre et suivi du transport de marchandises, en tenant compte des différents modes de transport (terrestre, aérien...).

- 36 Issoudun - Lycée polyvalent Balzac d'Alembert et CFA
- 45 Montargis - Lycée professionnel Jeannette Verdier
- 45 Orléans - Lycée polyvalent privé Saint-Paul-Bourdon Blanc

HYGIÈNE



FM = Famille de Métiers
 * Conditions de recrutement : âge, tests, entretien... Renseignez-vous auprès des établissements
 * Destiné à accueillir en priorité les élèves de SEGPA
 * Par apprentissage
 A Établissement privé
 C Établissement public

● LES MÉTIERS DE L'HYGIÈNE offrent de multiples possibilités de spécialisation en nettoyage hospitalier, en ultrapropreté (agroalimentaire, laboratoires...), en entretien machiniste (bureaux, centres commerciaux, musées, parcs d'attractions...), en petite maintenance (bureaux, copropriétés...), en espaces verts, en travaux en hauteur (pour laver les vitres notamment).



78%

des agents d'entretien des locaux sont en CDI.
CE MÉTIER PROPOSE DES EMPLOIS STABLES.

RÉPARTITION FEMMES-HOMMES
 DU MÉTIER D'AGENTS
 D'ENTRETIEN DES LOCAUX



74%
de femmes



26%
d'hommes

LES GARÇONS, CE MÉTIER A BESOIN DE VOUS !

OÙ SE FORMER ?

CAP Agent de propreté et d'hygiène

Entretien, nettoyage, remise en état, désinfection de locaux industriels, de bureaux, de magasins, d'hôpitaux...

- ● 36 **Châteauroux** - Établissement régional d'enseignement adapté - EREA Éric Tabarly
- A 37 **Tours** - CFA Propreté INHNI
- ● 45 **Amilly** - Établissement régional d'enseignement adapté - EREA Simone Veil
- ● 45 **Orléans** - Lycée professionnel Paul Gauguin

AGENT OU AGENTE DE PROPRETÉ ET D'HYGIÈNE

Réalise des opérations de propreté, de nettoyage et d'entretien des surfaces, locaux, équipements de différents sites (industriels, centres commerciaux, entreprises, aéroports...) selon la réglementation d'hygiène et de sécurité.
#parcours Ce métier est accessible aussi, par exemple, après un **BAC PRO Hygiène, propreté, stérilisation**

BAC PRO Hygiène, propreté, stérilisation

Techniques de stérilisation, de propreté et d'hygiène des locaux en zone ultra propre (bloc opératoire, entreprise agroalimentaire...).

- A 37 **Tours** - CFA Propreté INHNI
- 45 **Orléans** - Lycée professionnel Paul Gauguin





© Pixel-Shot / Shutterstock.com

● **LES MÉTIERS DE LA SÉCURITÉ** correspondent aux activités de prévention, de surveillance, maintien de l'ordre, protection des biens, secours aux personnes... ils peuvent s'exercer dans les métiers de la sécurité publique (police, gendarmerie, sécurité civile) et privée (centres commerciaux, sites industriels...).

88% recruteurs éprouvent des difficultés à recruter des agents de sécurité et de surveillance.
ÇA RECRUTE !

RÉPARTITION FEMMES-HOMMES DU MÉTIER D'AGENT DE SÉCURITÉ ET DE SURVEILLANCE

Tous les métiers mixtes

14% de femmes

86% d'hommes

LES FILLES, CE MÉTIER A BESOIN DE VOUS !



OÙ SE FORMER ?

CAP Agent de sécurité Surveillance et gardiennage de locaux, de marchandises, protection de personnes, prévention des vols, des dégradations, des incendies...

● * 41 Vendôme - Lycée professionnel André Ampère

BAC PRO Métiers de la sécurité Prévention et régulation des actes de malveillance, sécurité de l'espace public et privé.

- 18 Bourges - Lycée professionnel Vauvert
- 28 Dreux - Lycée professionnel Maurice Viollette
- 37 Chinon - Lycée professionnel Joseph Cugnot
- 41 Vendôme - Lycée professionnel André Ampère
- 45 Orléans - Lycée professionnel Paul Gauguin

AGENT OU AGENTE DE SÉCURITÉ

Surveille, protège des lieux et des biens et prévient les actes de malveillance, les troubles à la tranquillité de lieux et de personnes selon les réglementations de la sécurité.

#parcours Ce métier est accessible aussi, par exemple, après un **CAP Agent de sécurité**



INDUSTRIE

ÉTUDES - INDUSTRIES GRAPHIQUES - MAINTENANCE



91%

de CDI dans le secteur de la maintenance industrielle.

CE SECTEUR PROPOSE DES EMPLOIS STABLES.

© 2020 - Shutterstock.com

- Les **INDUSTRIES GRAPHIQUES** regroupent les activités de la chaîne de production d'un produit graphique : de sa conception (par exemple, journaux, magazines, packagings ou dépliants publicitaires, etc.) jusqu'à son impression (en plus ou moins grande quantité).
- La **MAINTENANCE** consiste à s'assurer du bon fonctionnement des machines et des matériels : réglages, graissage, contrôle du fonctionnement, échanges de consommables ou échanges standards, anticipation, identification et diagnostic des pannes, réparation pour rétablir les conditions de travail optimales à une production de qualité. La maintenance s'exerce dans de nombreux secteurs comme l'agroalimentaire, l'informatique, l'automobile, le transport, l'agriculture, le bâtiment... et sur divers matériels et machines comme les chaînes de production, les machines et engins agricoles, ordinateurs...

RÉPARTITION FEMMES-HOMMES
DES MÉTIERS DES INDUSTRIES GRAPHIQUES
(IMPRESSION)



23%
de femmes



77%
d'hommes

LES FILLES, CE SECTEUR A BESOIN DE VOUS !

ÉTUDES, OÙ SE FORMER ?

BAC PRO Modélisation et prototypage 3D

Création ou modification d'un produit industriel, à l'aide de logiciels, en suivant un cahier des charges donné par un bureau d'études.

- 37 **Tours** - Lycée professionnel Gustave Eiffel
- 45 **Orléans** - Lycée Benjamin Franklin

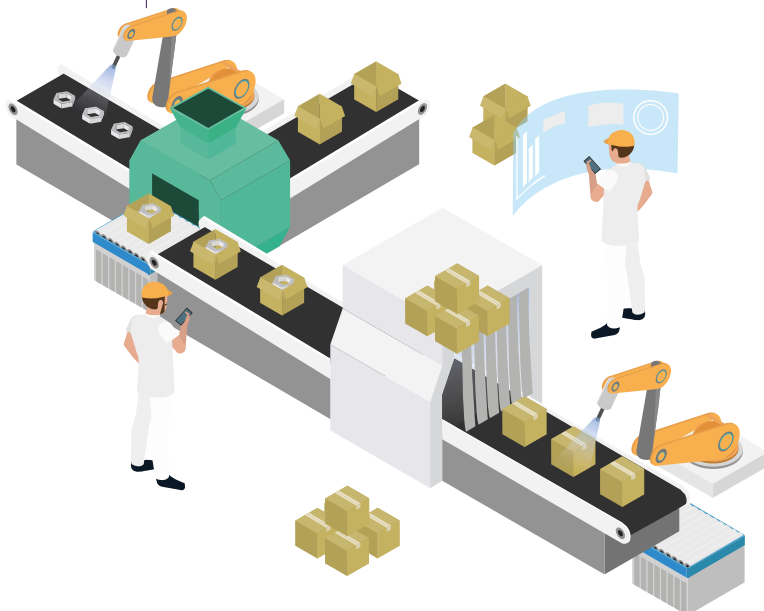

INDUSTRIES GRAPHIQUES, OÙ SE FORMER ?

BAC PRO Façonnage de produits imprimés, routage FM

Étapes de fabrication de produits imprimés (journal, livre...) : façonnage (coupe, pliage, assemblage) et routage (distribution).

- A 37 **Tours** - CFA de l'académie du lycée professionnel Albert Bayet

BAC PRO Réalisation de produits imprimés et plurimédia FM

- option A productions graphiques
Réalisation d'un document avant impression : intégration des contenus, mise en page, maquette, choix des couleurs, illustrations...

- option B productions imprimées
Conduite de machines d'impression : préparation, choix des matières premières (encres...), maîtrise des technologies d'impression...

- A 37 **Tours** - Lycée professionnel Albert Bayet et CFA

OPÉRATEUR OU OPÉRATRICE PRÉPRESSE

Assure les opérations de mises en forme des contenus de différents supports (affiche, livre magazine, emballage...) avant l'impression : réalise tout ou une partie des éléments graphiques (met en page des textes/images, recadre et détourne les photos...) au moyen de logiciels. Peut concevoir des éléments visuels de communication (graphismes, logos...), etc.

MAINTENANCE, OÙ SE FORMER ?

BAC PRO Maintenance des systèmes de production connectés FM

Assurer le fonctionnement d'une machine : entretien, diagnostic et réparation des systèmes mécaniques et automatisés.

- 18 **Bourges** - Lycée privé Saint-Jean Baptiste de la Salle
- 18 **Vierzon** - Lycée polyvalent Henri Brisson (labellisé Aéronautique)
- 28 **Châteaudun** - Lycée professionnel Jean-Félix Paulsen
- 28 **Dreux** - Lycée polyvalent Édouard Branly
- A 28 **Nogent-le-Rotrou** - Lycée professionnel Sully et CFA
- 36 **Châteauroux** - Lycée polyvalent Blaise Pascal
- A 37 **Amboise** - Pôle formation UIMM/CFAI Centre-Val de Loire
- A 37 **Château-Renault** - Lycée professionnel Beaugard et CFA
- 37 **Chinon** - Lycée professionnel Joseph Cugnot
- A 37 **Tours** - Lycée professionnel Gustave Eiffel et CFA (labellisé Ferroviaire)
- 41 **Blois** - Lycée Augustin Thierry
- 41 **Romorantin-Lanthenay** - Lycée professionnel Denis Papin
- 45 **Gien** - Lycée professionnel Marguerite Audoux
- A 45 **La Chapelle-Saint-Mesmin** - Pôle formation UIMM/CFAI Centre-Val de Loire
- 45 **Orléans** - Lycée polyvalent privé Sainte-Croix Saint-Euverte
- 45 **Pithiviers** - Lycée professionnel Jean de la Taille
- A 45 **Saint-Jean-de-la-Ruelle** - Lycée professionnel Maréchal Leclerc et CFA *cursum classique* ou option Marine Nationale ☆

ÉLECTROMÉCANICIEN OU ÉLECTROMÉCANICIENNE

Assure la continuité de la production en veillant au bon fonctionnement des machines. Assure la maintenance et l'entretien du parc de machines pour prévenir les risques de défaillance et de dysfonctionnement et les répare en cas de panne. Installe les machines dans un atelier par exemple, contrôle leur bon fonctionnement lors de leur mise en service. Intervient sur les machines et matériels qui comportent des éléments mécaniques, électroniques et électriques (robots industriels, moteurs électriques, compresseurs...).

BAC PRO Maintenance et efficacité énergétique FM

Mise au point, contrôle, maintenance, dépannage de chaudières, appareils de climatisation, systèmes d'énergies renouvelables...

- 18 **Bourges** - Lycée polyvalent Pierre-Émile Martin
- 28 **Lucé** - Lycée professionnel Philibert de l'Orme
- A 37 **Saint-Pierre-des-Corps** - Lycée professionnel Martin Nadaud et CFA
- A 45 **Châlette-sur-Loing** - Lycée professionnel Château Blanc et CFA
- 45 **Saint-Jean-de-Braye** - Lycée professionnel Henri Gaudier-Brzeska

BAC PRO Métiers du froid et des énergies renouvelables FM

Fabrication, mise en service et entretien des systèmes de réfrigération (congélateur, camion frigorifique) et de climatisation.

- 18 **Bourges** - Lycée polyvalent Pierre-Émile Martin
- 28 **Lucé** - Lycée professionnel Philibert de l'Orme
- A 37 **Joué-lès-Tours** - Lycée polyvalent privé Saint-Gatien et CFA
- A 37 **Saint-Pierre-des-Corps** - Lycée professionnel Martin Nadaud et CFA
- A 45 **Châlette-sur-Loing** - Lycée professionnel Château Blanc et CFA

BAC PRO Techniques d'interventions sur installations nucléaires

Gestion des déchets, décontamination d'un espace de travail, maintenance, démantèlement d'installations nucléaires...

- A 45 **Gien** - Lycée professionnel Marguerite Audoux et CFA

PRODUCTION



81%
des recruteurs
éprouvent
des difficultés à recruter
des soudeurs.
ÇA RECRUTE !

© Gerdorf / Shutterstock.com

● Les **MÉTIER DE LA PRODUCTION** correspondent à l'ensemble des activités qui participent à la conception, à la fabrication de machines et d'équipements industriels (machines-outils), de produits (métalliques, en caoutchouc, en plastique, alimentaires, cosmétiques, pharmaceutiques...). Ces métiers correspondent aussi à l'ensemble des activités liées à la transformation physique ou chimique de matériaux, substances ou composants en nouveaux produits. Ces activités visent la réalisation de produits du quotidien ou de pièces entrant dans la composition d'autres fabrications.

RÉPARTITION FEMMES-HOMMES DES MÉTIERS DE LA PRODUCTION



25%
de femmes

75%
d'hommes

LES FILLES, CE SECTEUR A BESOIN DE VOUS !

OÙ SE FORMER ?

CAP Conducteur d'installations de production

Conduite de machines automatisées dans tous les domaines de production : agroalimentaire, emballage, métallurgie, plasturgie...

- ● 28 Dreux - Lycée professionnel Maurice Viollette
- ● 37 Tours - Lycée professionnel Gustave Eiffel
- ● 41 Salbris - École de production Maurice Leroux
- A 45 La Chapelle-Saint-Mesmin - Pôle formation UIMM/CFAI Centre-Val de Loire

CAP Métallier

Charpentes métalliques, vérandas, escaliers... Usinage et mise en forme des éléments par pliage ou forgeage, puis assemblage et pose.

- ● 28 Mainvilliers - Établissement régional d'enseignement adapté - EREA François Truffaut
- A 36 Châteaoux - BTP CFA Indre et Cher
- ● 36 Châteaoux - Établissement régional d'enseignement adapté - EREA Éric Tabarly
- A 37 Tours - CFA des Compagnons du Devoir du Tour de France
- ● 37 Tours - Lycée professionnel Gustave Eiffel
- A 41 Blois - BTP CFA du Loir-et-Cher
- ● 45 Fleury-les-Aubrais - Lycée professionnel Jean Lurçat
- ● 45 Gien - Lycée professionnel Marguerite Audoux

CAP Réalisations industrielles en chaudronnerie ou soudage option A chaudronnerie / option B soudage

Cuves, chaudières, coques de navires... Découpage, pliage et mise en forme des métaux en feuilles, assemblage des éléments par soudure...

- A 28 Châteaudun - Pôle formation UIMM/CFAI Centre-Val de Loire

SOUDEUSE Mei, 27 ans

●● Je travaille dans une entreprise créant et fabriquant des éléments de skatepark. Mon métier consiste à assembler des éléments métalliques pour réaliser des structures sur mesure. Passionnée de glisse, j'aime le travail à l'air libre, travailler de mes mains et même tester mes propres réalisations : c'est toujours agréable de pouvoir descendre une rampe que l'on a soi-même assemblée ! Être au milieu d'hommes ne me dérange pas, l'ambiance est bonne et peu importe que l'on soit une femme, ce qui compte c'est d'être efficace. ●●

#parcours Ce métier est accessible aussi, par exemple, après un **CAP Métallier** ou un **BAC PRO Technicien en chaudronnerie industrielle**

BAC PRO Aéronautique option structure FM
Réaliser différentes interventions sur des éléments métalliques et composites qui constituent l'ossature et l'enveloppe de l'appareil.

- **A 36 Châteauroux** - Lycée polyvalent Blaise Pascal

BAC PRO Fonderie FM
Modélisation informatique d'une pièce, réalisation du prototype, construction du moule et production en série de pièces métalliques.

- **18 Vierzon** - Lycée polyvalent Henri Brisson

BAC PRO Microtechniques FM
Fabrication de produits micromécaniques (de très petite dimension) ou microtechniques (avec plusieurs technologies intégrées : électronique, mécanique, optique...) comme une webcam.

- **28 Nogent-le-Rotrou** - Lycée professionnel Sully

BAC PRO Pilote de ligne de production FM Transformation de matières premières en produits finis sur une chaîne de production d'une usine de fabrication (agroalimentaire, chimie...).

- **A 41 Vendôme** - Lycée professionnel André Ampère et CFA
- **A 45 La Chapelle-Saint-Mesmin** - Pôle formation UIMM/CFAI Centre-Val de Loire

BAC PRO Plastiques et composites
Fabrication d'objets de formes variées (bouteilles, contenants de produits cosmétiques...) dans des matériaux thermoplastiques ou composites.

- **36 Le Blanc** - Lycée polyvalent Pasteur
- **37 Amboise** - Lycée professionnel Jean Chaptal

TECHNICIEN OU TECHNICIENNE PLASTURGISTE

Assure la fabrication, de la conception au contrôle final, d'objets en plastique comme les jouets, les pare-chocs, les emballages...

BAC PRO Production en industries pharmaceutiques, alimentaires et cosmétiques Préparation, conduite et surveillance de lignes de fabrication automatisées dans les industries agroalimentaires, cosmétiques...

- **28 Dreux** - Lycée professionnel Maurice Violette
- **28 Sours** - Lycée agricole

OPÉRATEUR DE CONDITIONNEMENT Rachid, 33 ans

Je travaille dans une entreprise de fabrication de produits alimentaires. Mes activités sont variées et dépendent du poste que j'occupe sur la chaîne de production : pesée des ingrédients (farine, huile...), tri des produits, retrait de ceux qui ont des défauts (déformés ou trop cuits), mise en carton des produits puis sur palettes. Il faut bien respecter la cadence pour éviter d'embouteiller la ligne, être rapide, minutieux et vigilant. Il est indispensable de respecter les règles d'hygiène d'où le port de la charlotte, de la blouse et des sur-chaussures.

#parcours Ce métier est accessible aussi, par exemple, après un **CAP Conducteur d'installations de production**

BAC PRO Technicien en chaudronnerie industrielle FM
Fabrication de tôlerie, de tuyauteries industrielles, d'ossatures en structures métalliques...

- **18 Bourges** - Lycée professionnel Jean Mermoz
- **A 18 Bourges** - Pôle formation UIMM/CFAI Centre-Val de Loire
- **A 28 Châteaudun** - Pôle formation UIMM/CFAI Centre-Val de Loire
- **28 Chartres** - Lycée Jehan de Beauce
- **36 Châteauroux** - Lycée polyvalent Blaise Pascal (labellisé Aéronautique)
- **A 37 Tours** - Lycée professionnel Gustave Eiffel et CFA
- **41 Blois** - Lycée Augustin Thierry
- **A 45 Fleury-les-Aubrais** - Lycée professionnel Jean Lurçat et CFA

BAC PRO Technicien en réalisation de produits mécaniques option A
Réalisation et suivi de production (RSP) FM
Préparation des outils et des outillages. Programmation des données numériques pour la fabrication des pièces, choix des matériels de mesure et de contrôle.

- **A 18 Bourges** - Pôle formation UIMM/CFAI Centre-Val de Loire
- **A 18 Vierzon** - Lycée polyvalent Henri Brisson et CFA (labellisé Aéronautique)
- **A 28 Châteaudun** - Pôle formation UIMM/CFAI Centre-Val de Loire
- **28 Chartres** - Lycée Jehan de Beauce
- **28 Dreux** - Lycée professionnel Gilbert Courtois
- **A 37 Amboise** - Pôle formation UIMM/CFAI Centre-Val de Loire
- **A 37 Loches** - Lycée polyvalent Thérèse Planiol et CFA (labellisé Aéronautique)
- **37 Tours** - Lycée professionnel Gustave Eiffel
- **A 41 Blois** - Lycée Augustin Thierry et CFA
- **41 Salbris** - École de production Maurice Leroux
- **A 45 Châlette-sur-Loing** - Lycée professionnel Château Blanc et CFA
- **A 45 La Chapelle-Saint-Mesmin** - Pôle formation UIMM/CFAI Centre-Val de Loire
- **45 Orléans** - Lycée Benjamin Franklin

BAC PRO Technicien en réalisation de produits mécaniques option B
réalisation et maintenance des outillages (RMO) FM
Dessins techniques en 3D et fabrication de pièces en grande série pour l'industrie : carrosserie de voiture, façade de téléphone portable...

- **37 Amboise** - Lycée professionnel Jean Chaptal
- **41 Salbris** - École de production Maurice Leroux
- **A 45 La Chapelle-Saint-Mesmin** - Pôle formation UIMM/CFAI Centre-Val de Loire

BAC PRO Technicien modelleur FM
Dessins techniques en 3D et fabrication de pièces de petite taille, souvent à l'unité et en matériau de type plexiglas, résine, bois...

- **18 Vierzon** - Lycée polyvalent Henri Brisson

SOCIAL, MÉDICO-SOCIAL, BIEN-ÊTRE, SPORT SOCIAL, MÉDICO-SOCIAL



81%
des recruteurs
éprouvent
des difficultés à recruter
des aides-soignants.
ÇA RECRUTE !

© Monkey Business Images / Shutterstock.com

- Le **SECTEUR SOCIAL ET MÉDICO-SOCIAL** correspond à l'ensemble des activités qui tendent à promouvoir l'autonomie et à prévenir l'exclusion. Elles concernent des publics aux besoins particuliers tels que les enfants, les personnes handicapées, les familles vulnérables ou encore les personnes âgées. Il regroupe les activités des structures, publiques et privées, qui proposent des services adaptés à des besoins spécifiques (soins à la personne, ménage...). Ces prises en charge vont d'un accompagnement ponctuel ou durable jusqu'à l'hébergement au sein d'une structure spécialisée.

RÉPARTITION FEMMES-HOMMES DES MÉTIERS
D'AIDES À DOMICILE ET D'AIDES MÉNAGÈRES



95%
de femmes



5%
d'hommes

LES GARÇONS, CES MÉTIERS ONT BESOIN DE VOUS !

INFO +



Pour en savoir plus sur ce secteur, consultez le guide des formations de la santé et du social sur le **site Orientation** orientation.centre-valde Loire.fr/sinformer-sur-les-metiers/sinformer/guides-thematiques-formations-metiers

OÙ SE FORMER ?

CAP Accompagnant éducatif petite enfance

Accueil des jeunes enfants, organisation d'activités, hygiène, repas... au domicile des parents, dans une crèche, un centre de loisirs...

- A 28 **Anet** - CFA des métiers des territoires et de l'agriculture - UFA Anet
- A 28 **Chartres** - CFA interprofessionnel de l'Eure-et-Loir
- A 28 **Châteaudun** - CFA des métiers des territoires et de l'agriculture - UFA de Nermont
- A 28 **Mignièrès** - CFA des métiers des territoires et de l'agriculture - UFA lycée Franz Stock
- A 37 **Bourgueil** - CFA de la Maison familiale rurale de Bourgueil
- A 41 **Blois** - CFA interprofessionnel du Loir-et-Cher
- A 41 **Fougères-sur-Bièvre** - CFA des métiers des territoires et de l'agriculture - UFA de Boissay
- A 41 **Montoire-sur-le-Loir** - CFA des métiers des territoires et de l'agriculture - UFA Sainte-Cécile
- A 45 **Férolles** - CFA de la maison familiale rurale de Férolles
- A 45 **Montargis** - CFA de l'est du Loiret
- A 45 **Orléans** - CFA Orléans Métropole
- A 45 **Sainte-Geneviève-des-Bois** - CFA de la maison familiale rurale de Sainte-Geneviève-des-Bois

CAP Agent accompagnant au grand âge

Entretien des locaux, du linge et des vêtements, préparation et service des repas, en maison de retraite, au collège, à l'hôpital, à domicile...

- 18 **Saint-Amand-Montrond** - Lycée professionnel Jean Moulin
- 28 **Châteaudun** - Lycée professionnel Jean-Félix Paulsen
- A 36 **Le Blanc** - Lycée polyvalent Pasteur et CFA
- 37 **Loches** - Lycée polyvalent Thérèse Planiol
- 37 **Tours** - Lycée professionnel privé Sainte-Ursule
- 41 **Blois** - Lycée polyvalent privé La Providence
- 41 **Saint-Aignan** - Lycée professionnel Val de Cher
- 45 **Châlette-sur-Loing** - Lycée professionnel Château Blanc
- 45 **Gien** - Lycée professionnel Marguerite Audoux
- 45 **Orléans** - Lycée polyvalent privé Sainte-Croix Saint-Euverte

AUXILIAIRE DE VIE SOCIALE **Benjamin, 39 ans**

« J'interviens dans le quotidien des personnes : aide au lever et au coucher, à la toilette, au ménage, à la préparation ou à la prise des repas, aux déplacements... Ce qui me tient à cœur : les rapports humains, l'envie d'aider, la relation de confiance mais aussi casser les clichés en insistant sur le fait que se mettre au service des autres n'est pas réservé aux femmes. »
#parcours Ce métier est accessible aussi, par exemple, après un **CAP Services aux personnes et vente en espace rural** ou après les **BAC PRO Accompagnement soins et services à la personne** ou **Services aux personnes et animation dans les territoires**

CAPa Services aux personnes et vente en espace rural

Services auprès de nombreux publics (repas, ménage...). Accueil et vente dans les magasins de proximité.

- A 18 **Bengy-sur-Craon** - Lycée d'enseignement professionnel agricole privé et CFA
- A 28 **Anet** - Lycée professionnel agricole privé Gabriel Bridet et CFA
- A 28 **Mignièrès** - Lycée agricole privé Franz Stock et CFA
- A 37 **Azay-le-Rideau** - Maison familiale rurale d'Azay-le-Rideau et CFA
- A 37 **Bourgueil** - Maison familiale rurale de Bourgueil et CFA
- 37 **Chambrey-lès-Tours** - Lycée professionnel agricole
- 37 **La Croix-en-Touraine** - Maison familiale rurale La Croix-en-Touraine
- 37 **Loches** - Lycée professionnel agricole privé Sainte-Jeanne d'Arc
- A 37 **Tours** - Maison familiale rurale Rougemont - Tours Val de Loire et CFA
- A 41 **Fougères-sur-Bièvre** - Lycée d'enseignement agricole privé de Boissay et CFA
- A 41 **Montoire-sur-le-Loir** - Lycée d'enseignement agricole privé Sainte-Cécile et CFA
- A 45 **Ascoux** - Maison familiale rurale du Pithiverais et CFA
- A 45 **Férolles** - Maison familiale rurale de Férolles et CFA
- A 45 **Gien** - Maison familiale rurale de Gien et CFA

BAC PRO Accompagnement, soins et services à la personne

Aide aux actes essentiels de la vie quotidienne, au maintien de l'autonomie et de vie sociale de personnes âgées, handicapées...

- 18 **Bourges** - Lycée professionnel Jean Mermoz
- 18 **Saint-Amand-Montrond** - Lycée professionnel Jean Moulin
- 18 **Vierzon** - Lycée polyvalent Édouard Vaillant
- 18 **Vierzon** - Lycée professionnel privé Saint-Joseph
- 28 **Chartres** - Lycée Jehan de Beauce
- 28 **Dreux** - Lycée professionnel Maurice Violette
- 28 **Dreux** - Lycée professionnel privé de Couasnon
- 36 **Châteauroux** - Lycée professionnel Les Charmilles
- 36 **La Châtre** - Lycée polyvalent George Sand
- 37 **Amboise** - Lycée professionnel Jean Chaptal
- 37 **Loches** - Lycée polyvalent Thérèse Planiol
- 37 **Tours** - Lycée professionnel François Clouet
- 37 **Tours** - Lycée professionnel privé Sainte-Ursule
- 41 **Blois** - Lycée polyvalent privé La Providence
- 41 **Blois** - Lycée professionnel Sonia Delaunay
- 45 **Beaugency** - Lycée professionnel privé de l'Abbaye
- 45 **Châlette-sur-Loing** - Lycée professionnel Château Blanc
- 45 **Gien** - Lycée professionnel Marguerite Audoux
- 45 **Orléans** - Lycée polyvalent privé Sainte-Croix Saint-Euverte
- 45 **Orléans** - Lycée professionnel Paul Gauguin
- 45 **Pithiviers** - Lycée professionnel privé Blanche de Castille

AIDE-SOIGNANTE Louissette

Je suis aide-soignante à l'hôpital depuis 1 an et demi. Ma journée type : je prépare les chariots de nursing, je travaille en binôme avec l'infirmière pour la prise des constantes, j'effectue les soins de nursing (la toilette des patients) et le nettoyage. Ce que j'aime particulièrement dans ce métier c'est le côté relationnel avec les patients. Ce qui a été dur pour moi au début, c'est le rapport au décès. C'est un aspect de mon travail que j'ai appris avec le temps à mieux maîtriser notamment grâce au soutien de mes collègues.

Pour faire ce métier, il faut être patient et avoir un bon relationnel.

#parcours Ce métier est accessible aussi, par exemple, après un **BAC PRO Services aux personnes et animation dans les territoires** ou le **bac technologique ST2S (sciences et technologies de la santé et du social)** voir page 84 puis l'obtention du **DE (diplôme d'état) Aide-soignant**

BAC PRO Animation-enfance et personnes âgées

Conception et réalisation d'activités de nature variée, auprès d'un public jeune ou de personnes âgées en perte d'autonomie.

- 18 **Vierzon** - Lycée polyvalent Édouard Vaillant
- 28 **Dreux** - Lycée professionnel privé de Couasnon
- 28 **Lucé** - Lycée professionnel Elsa Triolet
- 36 **La Châtre** - Lycée polyvalent George Sand
- 37 **Tours** - Lycée professionnel François Clouet
- 41 **Blois** - Lycée polyvalent privé La Providence
- 45 **Orléans** - Lycée polyvalent privé Sainte-Croix Saint-Euverte
- 45 **Orléans** - Lycée professionnel Paul Gauguin

BAC PRO Services aux personnes et animation dans les territoires

À partir de besoins identifiés, conception d'une offre de services : aide à la personne, à domicile ou en structure, animation...

- A 18 **Bengy-sur-Craon** - Lycée d'enseignement professionnel agricole privé et CFA
- 18 **Le Subdray** - Lycée agricole de Bourges
- A 28 **Anet** - Lycée professionnel agricole privé Gabriel Bridet et CFA
- A 28 **Châteaudun** - Lycée d'enseignement agricole privé de Nermont et CFA
- A 28 **Mignièrès** - Lycée agricole privé Franz Stock et CFA
- A 28 **Nogent-le-Rotrou** - Lycée d'enseignement professionnel agricole privé - site du Perche et CFA
- A 37 **Azay-le-Rideau** - Maison familiale rurale d'Azay-le-Rideau et CFA
- 37 **Chambrey-lès-Tours** - Lycée professionnel agricole
- A 37 **Loches** - Maison familiale rurale du Lochois et CFA
- A 37 **Tours** - Maison familiale rurale Rougemont - Tours Val de Loire et CFA
- A 41 **Fougères-sur-Bièvre** - Lycée d'enseignement agricole privé de Boissay et CFA
- A 41 **Montoire-sur-le-Loir** - Lycée d'enseignement agricole privé Sainte-Cécile et CFA
- A 45 **Orléans** - Maison familiale rurale de l'Orléanais et CFA
- 45 **Sainte-Geneviève-des-Bois** - Maison familiale rurale de Sainte-Geneviève-des-Bois

BIEN-ÊTRE, SPORT

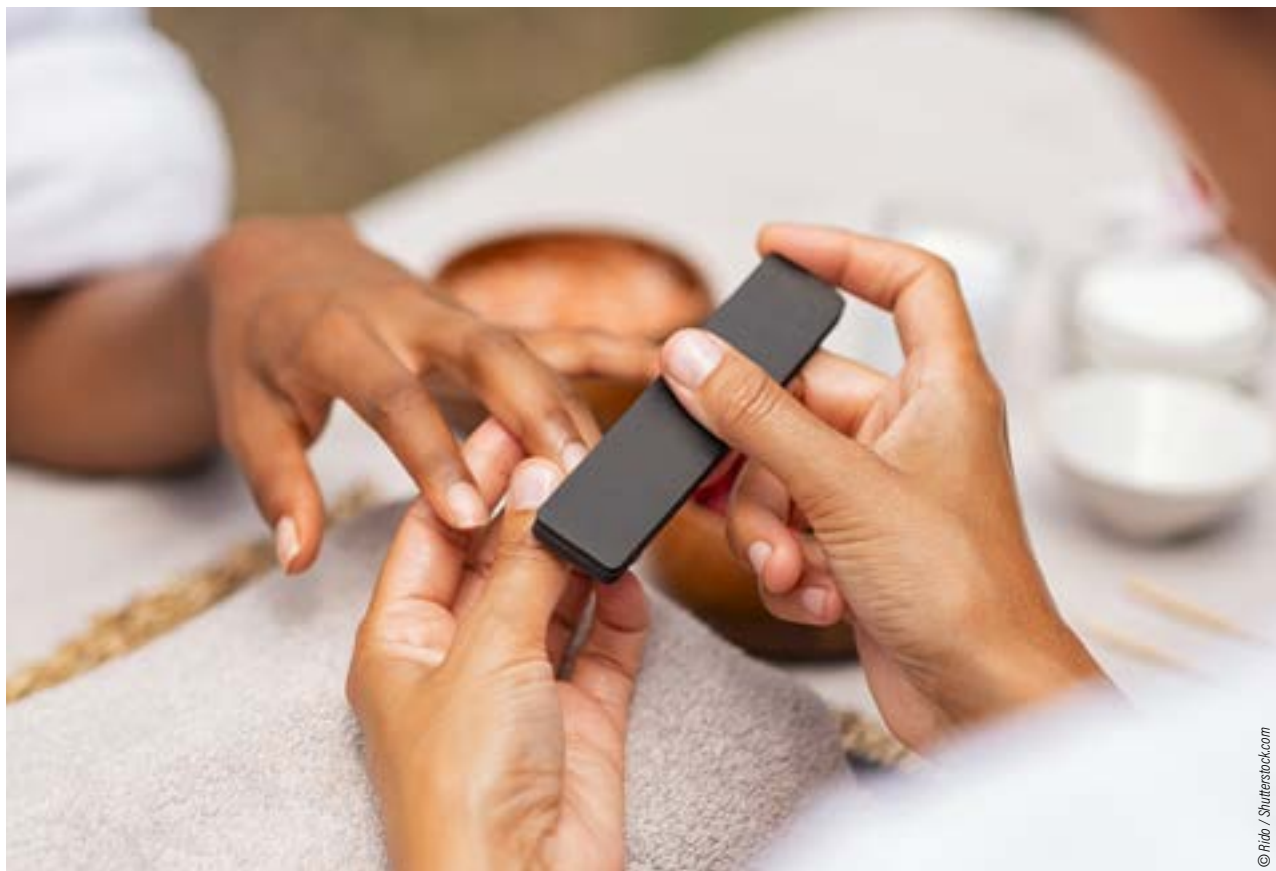

© Ribb / Shutterstock.com

- Le **SECTEUR DU BIEN-ÊTRE** regroupe les activités qui permettent d'améliorer le bien-être des gens, leur hygiène de vie, c'est-à-dire embellir, mettre en forme, détendre...
- Le **SECTEUR DU SPORT** correspond à l'ensemble des activités sportives comme la pratique sportive de compétition, professionnelle ou de loisirs... cela peut être aussi celles autour de l'enseignement et de l'encadrement du sport, la gestion des installations sportives...

84%

des recruteurs éprouvent des difficultés à recruter des coiffeurs, esthéticiens.

ÇA RECRUTE !

INFO +



Pour en savoir plus sur le secteur du sport, consultez le guide des formations de la santé et du social sur le **site Orientation** orientation.centre-valde Loire.fr/sinformer-sur-les-metiers/sinformer/guides-thematiques-formations-metiers

RÉPARTITION FEMMES-HOMMES DES MÉTIERS SPÉCIALISTES DE L'APPAREILLAGE MÉDICAL



59%
de femmes



41%
d'hommes

LES GARÇONS, CES MÉTIERS ONT BESOIN DE VOUS !



FM = Famille de Métiers

✳ Conditions de recrutement : âge, tests, entretien... Renseignez-vous auprès des établissements

● Destiné à accueillir en priorité les élèves de SEGPA

● Par apprentissage

● Établissement privé

● Établissement public

●

BIEN-ÊTRE, OÙ SE FORMER ?

CAP Esthétique cosmétique

parfumerie Soins du visage et du corps, masques, gommages, épilations... Conseil et vente de produits cosmétiques, gestion des rendez-vous...

- A 18 **Bourges** - Institut de formation en alternance
- A 28 **Chartres** - CFA école Silvy Terrade
- A 28 **Mignières** - CFA des métiers des territoires et de l'agriculture - UFA lycée Franz Stock
- A 37 **Joué-lès-Tours** - Campus des métiers et de l'artisanat
- A 37 **Tours** - Académie de la coiffure de Touraine
- A 41 **Blois** - CFA interprofessionnel du Loir-et-Cher
- A 45 **Orléans** - CFA de la chambre de métiers et de l'artisanat du Loiret

ESTHÉTICIEN OU ESTHÉTICIENNE

Réalise les soins du corps (épilations, massages du visage, modelages...) selon les règles d'hygiène et conseille la clientèle en matière d'esthétique et de produits de beauté.

#parcours Ce métier est accessible aussi, par exemple, après un **BAC PRO Esthétique, cosmétique, parfumerie**

CAP Métiers de la coiffure

Coupe, mise en forme, séchage, préparation et application des produits, accueil et conseils, gestion des rendez-vous, vente...

- A 18 **Bourges** - Institut de formation en alternance
- A 28 **Chartres** - CFA école Silvy Terrade
- A 28 **Chartres** - CFA interprofessionnel de l'Eure-et-Loir
- A 36 **Châteauroux** - CFA interprofessionnel de l'Indre
- A 37 **Joué-lès-Tours** - Campus des métiers et de l'artisanat
- A 37 **Tours** - Académie de la coiffure de Touraine
- A 41 **Blois** - CFA interprofessionnel du Loir-et-Cher
- A 45 **Montargis** - CFA de l'est du Loiret
- A 45 **Orléans** - CFA de la chambre de métiers et de l'artisanat du Loiret

CAP Podo-orthésiste Participation à la fabrication et aux finitions des chaussures orthopédiques ou de tout autre appareillage concernant le pied.

- A 37 **Joué-lès-Tours** - Campus des métiers et de l'artisanat

BAC PRO Esthétique cosmétique

parfumerie FM Soins du visage et du corps, épilation, maquillage... Vente, animation commerciale, gestion du matériel et des stocks...

- 18 **Vierzon** - Lycée professionnel privé Saint-Joseph
- 28 **Dreux** - Lycée professionnel Gilbert Courtois
- 37 **Tours** - Lycée polyvalent privé d'esthétique cosmétique de Touraine
- 41 **Blois** - Lycée professionnel Sonia Delaunay
- 45 **Fleury-les-Aubrais** - Lycée professionnel Jean Lurçat

BAC PRO Métiers de la coiffure FM

Coupe, coloration, coiffure, conseils personnalisés et vente de services ou de produits capillaires adaptés aux besoins de la clientèle...

- 41 **Blois** - Lycée professionnel Sonia Delaunay

RESPONSABLE D'UN SALON DE COIFFURE **Sondrine, 51 ans**

●● J'accueille les clients, je discute avec eux afin d'établir un diagnostic, je réalise la prestation et en parallèle je réponds au téléphone, je passe le balai, désinfecte les espaces de travail, mets les serviettes à laver, à sécher, les plier. Je remplis aussi les fiches techniques des clients, je surveille les stocks, etc. Le salon fermé, j'effectue la comptabilité, l'approvisionnement des produits, etc. Le monde de la coiffure est un métier de passionnés dans lequel il faut se former régulièrement à de nouvelles techniques. ●●

#parcours Ce métier est accessible aussi, par exemple, après un **CAP Métiers de la coiffure**

BAC PRO Optique lunetterie

Conception, réalisation, montage, contrôle et maintenance des équipements optiques (lunettes, lentilles). Vente et conseil auprès des clients.

- 18 **Bourges** - Lycée privé Saint Jean-Baptiste de la Salle

BAC PRO Technicien en prothèse

dentaire Conception et réalisation de certains types de prothèses (prothèses amovibles, orthodontiques, fixées, implants...).

- ★ 37 **Tours** - Lycée professionnel Victor Laloux

SPORT, OÙ SE FORMER ?

CAP Métiers du football

Vous êtes formé à une pratique du football de haut niveau et vous acquérez des connaissances administratives et commerciales comme créer, classer des documents, présenter et rédiger une lettre, effectuer des calculs comptables liés à des factures, fiches de paie... Vous êtes préparé à des fonctions d'encadrement et de technique autour de ce sport.

- A ★ 18 **Bourges** - Institut de formation en alternance

Accès à la formation : être sélectionné par le club Bourges Foot 18 et un bon niveau de la pratique du football est requis

AVEC *Rémi*, EN CAR, EN TRAIN, MINI PRIX, MAXI ÉVASION!

**TRANSPORTS RÉMI
GRATUITS
LES WEEK-ENDS ET
JOURS FÉRIÉS**

Grâce à ta carte Rémi YEP'S
Centre-Val de Loire*

**ABONNEMENT
RÉMI ZEN JEUNE**

Jusqu'à **75€**/mois
maximum sur votre trajet
fréquent défini
en Centre-Val de Loire



*Inscris-toi sur Yeps.fr. Le nombre de places gratuites pour les jeunes âgés de 15 à 25 ans possédant une carte Rémi YEP'S Centre-Val de Loire est limité par train afin de permettre à tous les clients de voyager. Cette carte garantit néanmoins 50% de réduction en semaine sur tes billets Rémi et 66% de réduction les samedis, dimanches et jours fériés. SNCF VOYAGEURS SA - 519 037 584 R.C.S. Bobigny - Conception : 90c. Édition octobre 2023. Ne pas jeter sur la voie publique.

LA RÉGION ORGANISE VOS DÉPLACEMENTS
EN CENTRE VAL DE LOIRE
www.remi-centrevalde Loire.fr

Rémi | 
Centre-Val de Loire
RÉSEAU DE MOBILITÉ INTERURBAINE

SNCF
VOYAGEURS

TEXTILE, HABILLEMENT

- Le **DOMAINE DU TEXTILE ET DE L'HABILLEMENT** correspond aux métiers liés à la création de prototype, réalisation, assemblage et contrôle des éléments constituant le modèle (vêtement, confection de textile, maroquinerie, chaussures...) en respectant les consignes techniques et esthétiques. Ce domaine comprend également les métiers de rénovation, réparation des articles (tissus, cuir, matériaux souples...) mais aussi les métiers liés à l'entretien : nettoyage et repassage selon les normes d'hygiène et de sécurité et la réglementation environnementale.



 **89%** des ouvriers qualifiés du travail industriel du textile et du cuir sont en CDI.
CES MÉTIERS PROPOSENT DES EMPLOIS STABLES.

RÉPARTITION FEMMES-HOMMES DES MÉTIERS DU SECTEUR TEXTILE, HABILLEMENT



78% de femmes  **22%** d'hommes 

LES GARÇONS, CE SECTEUR A BESOIN DE VOUS !

OÙ SE FORMER ?

CAP Cordonnerie multiservice

Réparation de tous types de chaussures, vente de produits d'entretien et accessoires pour les chaussures, reproduction des clés...

- A** 37 **Joué-lès-Tours** - Campus des métiers et de l'artisanat

CORDONNIER OU CORDONNIÈRE

Remet en état, rénove, répare tout article en cuir ou en autres matériaux souples (chaussures, sacs...) selon les règles d'hygiène et de sécurité.

CAP Maroquinerie

Maîtrise de l'utilisation de machines à coudre, à parer, à refendre, à poncer et travail du cuir et d'autres matériaux (peaux, textiles, écailles...) utilisés dans la fabrication de sacs, portemonnaie, portefeuilles, bagages, ceintures...

- A** 41 **Vendôme** - CFA du lycée professionnel André Ampère

CAP Métiers de l'entretien des textiles option B pressing

Accueil clientèle, tri des articles, conduite des machines de nettoyage à sec ou mouillé, contrôle qualité, repassage...

- B** 45 **Orléans** - Lycée professionnel Paul Gauguin

CAP Métiers de la mode - vêtement flou

Réalisation de modèles variés de vêtements souples et déstructurés dans des tissus légers et fluides (jupes, chemisiers...) qui peuvent être plissés ou drapés.

- B** 41 **Blois** - Lycée professionnel Sonia Delaunay
- B** 45 **Montargis** - Lycée professionnel Jeannette Verdier
- B** 45 **Orléans** - Lycée professionnel Paul Gauguin

BAC PRO Métiers de la couture et de la confection

remplace le bac pro Métiers de la mode - vêtements à la rentrée 2024

Réalisation des patronages et du prototype. Préparation et mise en œuvre d'une production, contrôle qualité des produits finis...

- B** 18 **Bourges** - Lycée professionnel Jacques-Cœur
- B** 36 **Châteauroux** - Lycée professionnel Les Charmilles
- B** 37 **Tours** - Lycée professionnel François Clouet
- B** 45 **Orléans** - Lycée professionnel Paul Gauguin
- C** 45 **Orléans** - Lycée polyvalent privé Saint-Paul-Bourdon Blanc

MODÉLISTE

Réalise le vêtement, matérialise le croquis ou le dessin du styliste en créant le patronage d'un vêtement (les formes des différentes pièces du vêtement) et met au point le prototype. Donne vie au projet du styliste.

BAC PRO Métiers du cuir option maroquinerie

Réalisation d'accessoires de maroquinerie (sac, mallette, ceinture...), création des gabarits, montage des prototypes...

- A** 36 **Issoudun** - Lycée polyvalent Balzac d'Alembert et CFA

MAROQUINIER OU MAROQUINIÈRE

Travaille le cuir, les peaux et les matériaux souples (tissu...) ou recyclés pour la fabrication de divers objets (sac à main, gants, ceinture, bracelet de montre...). Réalisation de croquis et de prototypes, choix des matières, coupe à l'aide d'outils bien spécifiques, assemblage des morceaux de cuir par différentes techniques (couture à la main, à la machine, piquage...) et pose de finitions selon l'objet réalisé.

#parcours Ce métier est accessible aussi, par exemple, après un **CAP Maroquinerie**

LES ÉTABLISSEMENTS PROFESSIONNELS ET LEURS FORMATIONS

Dans les pages suivantes, sont indiqués les établissements proposant des diplômes professionnels par la voie scolaire (public et privé sous contrat) et par l'apprentissage.

FM = Famille de Métiers

* Conditions de recrutement : âge, tests, entretien... Renseignez-vous auprès des établissements

Destiné à accueillir en priorité les élèves de SÉCPA

Par apprentissage

Établissement privé

Établissement public

Établissements	Formations	Langues
18 CHER		
<p>BENGY-SUR-CRAON / 02 48 66 20 80</p> <p>● LYCÉE D'ENSEIGNEMENT PROFESSIONNEL AGRICOLE PRIVÉ</p> <p>Internat</p> <hr/> <p>A En apprentissage</p>	<p>CAPa Métiers de l'agriculture <i>production végétale</i> : horticulture CAPa Services aux personnes et vente en espace rural</p> <p><i>FM - Métiers du conseil vente</i> BAC PRO Technicien conseil vente univers jardinerie <i>Hors Famille de Métiers</i> BAC PRO Services aux personnes et animation dans les territoires</p> <hr/> <p>CAPa Métiers de l'agriculture <i>options production animale / production végétale</i> : horticulture / production végétale : grandes cultures CAPa Services aux personnes et vente en espace rural BAC PRO Conduite et gestion de l'entreprise agricole <i>option grandes cultures</i> BAC PRO Services aux personnes et animation dans les territoires BAC PRO Technicien conseil vente en alimentation / en animalerie / univers jardinerie</p>	Anglais
<p>BOURGES / 02 48 23 53 73</p> <p>A INSTITUT DE FORMATION EN ALTERNANCE</p> <p>Internat</p>	<p>CAP Boucher CAP Boulanger CAP Charcutier-traiteur CAP Commercialisation et services en hôtel-café-restaurant CAP Cuisine CAP Électricien CAP Équipier polyvalent du commerce CAP Esthétique cosmétique parfumerie CAP Maintenance des véhicules <i>option voitures particulières</i> CAP Métiers de la coiffure CAP Métiers du football ★ CAP Opérateur/opératrice logistique CAP Pâtissier CAP Production et service en restaurations (rapide, collective, cafétéria) CAP Carrossier automobile BAC PRO Maintenance des véhicules <i>option A voitures particulières</i></p>	Anglais
<p>BOURGES / 02 58 40 00 50</p> <p>● LYCÉE POLYVALENT PIERRE-ÉMILE MARTIN</p> <p><i>Lycée des métiers de l'ingénierie, de l'énergie et de l'environnement</i></p> <p>Internat</p> <hr/> <p>A En apprentissage</p>	<p>CAP Électricien ●</p> <p><i>FM - Métiers des transitions numérique et énergétique</i> BAC PRO Cybersécurité, informatique et réseaux, électronique BAC PRO Maintenance et efficacité énergétique BAC PRO Métiers de l'électricité et de ses environnements connectés BAC PRO Métiers du froid et des énergies renouvelables</p> <hr/> <p>BAC PRO Métiers de l'électricité et de ses environnements connectés</p>	Allemand Anglais (y compris apprentissage) Espagnol
<p>BOURGES / 02 48 27 15 15</p> <p>● LYCÉE PRIVÉ SAINT-JEAN BAPTISTE DE LA SALLE</p> <p>Internat</p>	<p><i>FM - Métiers de la gestion administrative, du transport et de la logistique</i> BAC PRO Assistance à la gestion des organisations et de leurs activités <i>FM - Métiers de la relation client</i> BAC PRO Métiers du commerce et de la vente <i>option A animation et gestion de l'espace commercial / option B prospection clientèle et valorisation de l'offre commerciale</i> <i>FM - Métiers des transitions numérique et énergétique</i> BAC PRO Cybersécurité, informatique et réseaux, électronique BAC PRO Métiers de l'électricité et de ses environnements connectés <i>FM - Métiers du pilotage et de la maintenance d'installations automatisées</i> BAC PRO Maintenance des systèmes de production connectés <i>Hors Famille de Métiers</i> BAC PRO Artisanat et métiers d'art <i>option communication visuelle plurimédia</i> BAC PRO Optique lunetterie</p> <p><i>Certaines formations sont accessibles par apprentissage en classe de 1^{re} et Terminale bac pro</i></p>	Allemand Anglais Espagnol
<p>BOURGES / 02 36 71 88 00</p> <p>● LYCÉE PROFESSIONNEL JACQUES CŒUR</p> <p>Internat</p> <p>• Section(s) spécifique(s) - cf. p.114 à 121 : linguistiques</p>	<p><i>FM - Métiers de l'hôtellerie et de la restauration</i> BAC PRO Commercialisation et services en restauration (<i>label circuits courts</i>) BAC PRO Cuisine <i>Hors Famille de Métiers</i> BAC PRO Métiers de la couture et de la confection <i>remplace le bac pro Métiers de la mode - vêtements à la rentrée 2024</i></p>	Allemand Anglais Espagnol
<p>BOURGES / 02 48 48 18 50</p> <p>● LYCÉE PROFESSIONNEL JEAN DE BERRY</p> <p>Internat</p> <p>• ULIS : troubles des fonctions cognitives ou mentales • Section(s) spécifique(s) - cf. p.114 à 121 : linguistiques</p> <hr/> <p>A En apprentissage</p>	<p>CAP Maçon ●</p> <p>CAP Interventions en maintenance technique des bâtiments ●</p> <p>CAP Menuisier fabricant ●</p> <p>CAP Monteur en installations sanitaires ●</p> <p>CAP Peintre applicateur de revêtements ●</p> <p><i>FM - Métiers des études et de la modélisation numérique du bâtiment</i> BAC PRO Technicien d'études du bâtiment <i>option A études et économie / option B assistant en architecture</i> <i>FM - Métiers de l'agencement, de la menuiserie et de l'ameublement</i> BAC PRO Technicien menuisier-agenceur <i>FM - Métiers des transitions numérique et énergétique</i> BAC PRO Installateur en chauffage, climatisation et énergies renouvelables</p> <hr/> <p>CAP Couvreur CAP Interventions en maintenance technique des bâtiments CAP Maçon CAP Menuisier fabricant CAP Monteur en installations sanitaires / ou thermiques CAP Peintre applicateur de revêtements BAC PRO Installateur en chauffage, climatisation et énergies renouvelables BAC PRO Technicien d'études du bâtiment <i>option A études et économie / option B assistant en architecture</i> BAC PRO Technicien menuisier-agenceur</p> <p><i>Certaines formations sont accessibles par apprentissage en classe de 1^{re} et Terminale bac pro et en 2^e année de CAP</i></p>	Anglais

Établissements	Formations	Langues
<p>BOURGES / 02 48 23 00 80</p> <p>● LYCÉE PROFESSIONNEL JEAN MERMOZ</p> <p>Internat</p> <p>• Section(s) spécifique(s) - cf. p.114 à 121 : sportives</p>	<p>CAP Opérateur/opératrice logistique ●</p> <p><i>FM - Métiers de la gestion administrative, du transport et de la logistique</i></p> <p>BAC PRO Assistance à la gestion des organisations et de leurs activités</p> <p>BAC PRO Logistique</p> <p><i>FM - Métiers de la réalisation d'ensembles mécaniques et industriels</i></p> <p>BAC PRO Technicien en chaudronnerie industrielle</p> <p><i>Hors Famille de Métiers</i></p> <p>BAC PRO Accompagnement, soins et services à la personne</p> <p>BAC PRO Construction des carrosseries</p>	<p>Anglais</p> <p>Espagnol</p>
<p>BOURGES / 02 48 50 18 34</p> <p>● LYCÉE PROFESSIONNEL VAUVERT</p> <p>Internat Hébergement organisé hors établissement</p> <p>• ULIS : troubles des fonctions cognitives ou mentales</p> <p>• Section(s) spécifique(s) - cf. p.114 à 121 : linguistiques</p>	<p>CAP Équipier polyvalent du commerce ●</p> <p><i>FM - Métiers de la maintenance des matériels et des véhicules</i></p> <p>BAC PRO Maintenance des véhicules option A voitures particulières / option C motocycles</p> <p><i>FM - Métiers de la relation client</i></p> <p>BAC PRO Métiers de l'accueil</p> <p>BAC PRO Métiers du commerce et de la vente option A animation et gestion de l'espace commercial / option B prospection clientèle et valorisation de l'offre commerciale</p> <p><i>Hors Famille de Métiers</i></p> <p>BAC PRO Métiers de la sécurité</p> <p>BAC PRO Carrossier peintre automobile</p>	<p>Anglais</p> <p>Espagnol</p>
<p>BOURGES / 02 61 68 00 86</p> <p>Ⓐ PÔLE FORMATION UIMM/CFAI CENTRE-VAL DE LOIRE</p>	<p>BAC PRO Technicien en chaudronnerie industrielle</p> <p>BAC PRO Technicien en réalisation de produits mécaniques option A réalisation et suivi de production</p>	<p>Anglais</p>
<p>LE SUBDRAY / 02 48 69 74 60</p> <p>● LYCÉE AGRICOLE DE BOURGES</p> <p>Internat</p> <p>• Section(s) spécifique(s) - cf. p.114 à 121 : linguistiques</p>	<p><i>FM - Métiers des productions</i></p> <p>BAC PRO Conduite et gestion de l'entreprise agricole option grandes cultures / option polyculture-élevage</p> <p><i>Hors Famille de Métiers</i></p> <p>BAC PRO Services aux personnes et animation dans les territoires</p>	<p>Anglais</p>
<p>Ⓐ En apprentissage</p>	<p>CAPa Jardinier paysagiste</p> <p>CAPa Métiers de l'agriculture production animale / production végétale : arboriculture, horticulture / production végétale : grandes cultures</p> <p>BAC PRO Aménagements paysagers</p> <p>BAC PRO Conduite et gestion de l'entreprise agricole option polyculture-élevage</p> <p>BAC PRO Maintenance des matériels option A matériels agricoles / option B matériels de construction et de manutention</p>	<p>Anglais</p>
<p>SAINT-AMAND-MONTROND / 02 58 40 00 00</p> <p>● LYCÉE PROFESSIONNEL JEAN GUÉHENNO</p> <p>Lycée des métiers de la bijouterie, du commerce et de la restauration</p> <p>Internat</p> <p>• Section(s) spécifique(s) - cf. p.114 à 121 : linguistiques</p>	<p>CAP Art et techniques de la bijouterie-joaillerie ●* option bijouterie-sertissage / option bijouterie-joaillerie/option polissage-finition</p> <p>CAP Cuisine ●</p> <p><i>FM - Métiers de l'hôtellerie et de la restauration</i></p> <p>BAC PRO Commercialisation et services en restauration</p> <p>BAC PRO Cuisine</p> <p><i>FM - Métiers de la maintenance des matériels et des véhicules</i></p> <p>BAC PRO Maintenance des matériels option C matériels d'espaces verts</p> <p><i>FM - Métiers de la relation client</i></p> <p>BAC PRO Métiers du commerce et de la vente option A animation et gestion de l'espace commercial / option B prospection clientèle et valorisation de l'offre commerciale (coloration vendeur spécialisé en bijouterie)</p>	<p>Anglais</p> <p>Espagnol</p>
<p>SAINT-AMAND-MONTROND / 02 48 62 03 03</p> <p>● LYCÉE PROFESSIONNEL JEAN MOULIN</p> <p>Internat</p> <p>• ULIS : troubles des fonctions cognitives ou mentales</p> <p>• Section(s) spécifique(s) - cf. p.114 à 121 : sportives</p>	<p>CAP Agent accompagnant au grand âge ●</p> <p><i>Hors Famille de Métiers</i></p> <p>BAC PRO Accompagnement, soins et services à la personne</p>	<p>Anglais</p> <p>Espagnol</p>
<p>VIERZON / 02 48 71 17 24</p> <p>● LYCÉE POLYVALENT ÉDOUARD VAILLANT</p> <p>Internat</p> <p>• Section(s) spécifique(s) - cf. p.114 à 121 : sportives</p>	<p>CAP Équipier polyvalent du commerce ●</p> <p><i>FM - Métiers de la gestion administrative, du transport et de la logistique</i></p> <p>BAC PRO Assistance à la gestion des organisations et de leurs activités</p> <p><i>FM - Métiers de la relation client</i></p> <p>BAC PRO Métiers du commerce et de la vente option A animation et gestion de l'espace commercial / option B prospection clientèle et valorisation de l'offre commerciale</p> <p><i>Hors Famille de Métiers</i></p> <p>BAC PRO Accompagnement, soins et services à la personne</p> <p>BAC PRO Animation-enfance et personnes âgées</p>	<p>Allemand</p> <p>Anglais</p> <p>Espagnol</p>
<p>VIERZON / 02 36 96 99 00</p> <p>● LYCÉE POLYVALENT HENRI BRISSON</p> <p>Lycée des métiers de l'industrie et des sciences appliquées</p> <p>Internat</p>	<p>CAP Décoration en céramique</p> <p><i>FM - Métiers de la réalisation d'ensembles mécaniques et industriels</i></p> <p>BAC PRO Fonderie</p> <p>BAC PRO Technicien en réalisation de produits mécaniques option A réalisation et suivi de production (labellisé Aéronautique)</p> <p>BAC PRO Technicien modelleur</p> <p><i>FM - Métiers du pilotage et de la maintenance d'installations automatisées</i></p> <p>BAC PRO Maintenance des systèmes de production connectés (labellisé Aéronautique)</p>	<p>Allemand</p> <p>Anglais</p> <p>Espagnol</p>
<p>Ⓐ En apprentissage</p>	<p>BAC PRO Technicien en réalisation de produits mécaniques option A réalisation et suivi de production (labellisé Aéronautique)</p> <p>Certaines formations sont accessibles par apprentissage en classe de 1^{re} et Terminale bac pro</p>	
<p>VIERZON / 02 48 53 02 02</p> <p>● LYCÉE PROFESSIONNEL PRIVÉ SAINT-JOSEPH</p> <p>Internat</p>	<p>CAP Équipier polyvalent du commerce</p> <p><i>FM - Métiers de la beauté et du bien-être</i></p> <p>BAC PRO Esthétique cosmétique parfumerie</p> <p><i>FM - Métiers de la relation client</i></p> <p>BAC PRO Métiers de l'accueil</p> <p><i>Hors Famille de Métiers</i></p> <p>BAC PRO Accompagnement, soins et services à la personne</p>	<p>Anglais</p> <p>Espagnol</p>

Établissements	Formations	Langues
28 EURE-ET-LOIR		
<p>ANET / 02 37 41 95 37</p> <p>● LYCÉE D'ENSEIGNEMENT PROFESSIONNEL AGRICOLE PRIVÉ GABRIEL BRIDET</p> <p>Internat filles</p> <ul style="list-style-type: none"> Section(s) spécifique(s) - cf. p.114 à 121 : linguistiques 	<p>CAPa Services aux personnes et vente en espace rural</p> <p><i>FM - Métiers de l'alimentation - bio-industries - laboratoire</i></p> <p>BAC PRO Laboratoire, contrôle, qualité</p> <p><i>FM - Métiers du conseil vente</i></p> <p>BAC PRO Technicien conseil vente en alimentation (produits alimentaires et boissons)</p> <p><i>Hors Famille de Métiers</i></p> <p>BAC PRO Services aux personnes et animation dans les territoires</p>	Anglais
<p>A En apprentissage</p>	<p>CAP Accompagnant éducatif petite enfance</p> <p>CAPa Services aux personnes et vente en espace rural</p> <p>BAC PRO Laboratoire, contrôle, qualité</p> <p>BAC PRO Services aux personnes et animation dans les territoires</p> <p>BAC PRO Technicien conseil vente en alimentation (produits alimentaires et boissons) / en animalerie / univers jardinerie</p>	
<p>BEAUMONT-LES -AUTELS / 02 37 29 40 48</p> <p>● MAISON FAMILIALE RURALE</p> <p>Internat</p>	<p><i>En alternance sous statut scolaire :</i></p> <p><i>FM - Métiers des productions</i></p> <p>BAC PRO Conduite et gestion de l'entreprise agricole <i>option polyculture-élevage</i></p> <p>BAC PRO Conduite et gestion de l'entreprise hippique ★</p>	Anglais
<p>CHARTRES / 02 37 88 48 50</p> <p>A BTP CFA DE L'EURE-ET-LOIR</p> <p>Internat</p>	<p>CAP Carreleur mosaïste</p> <p>CAP Couvreur</p> <p>CAP Électricien</p> <p>CAP Maçon</p> <p>CAP Menuisier fabricant</p> <p>CAP Menuisier installateur</p> <p>CAP Monteur en installations sanitaires</p> <p>CAP Monteur en installations thermiques</p> <p>CAP Peintre applicateur de revêtements</p> <p>BAC PRO Technicien du bâtiment : organisation et réalisation du gros œuvre</p>	Anglais
<p>CHARTRES / 02 37 99 20 20</p> <p>A CFA ÉCOLE SILVYA TERRADE</p>	<p>CAP Esthétique cosmétique parfumerie</p> <p>CAP Métiers de la coiffure</p>	
<p>CHARTRES / 02 37 91 66 66</p> <p>A CFA INTERPROFESSIONNEL D'EURE-ET-LOIR</p> <p>Internat</p>	<p>CAP Accompagnant éducatif petite enfance</p> <p>CAP Boucher</p> <p>CAP Boulanger</p> <p>CAP Charcutier-traiteur</p> <p>CAP Commercialisation et services en hôtel-café-restaurant</p> <p>CAP Cuisine</p> <p>CAP Équipier polyvalent du commerce</p> <p>CAP Maintenance des véhicules <i>option voitures particulières</i></p> <p>CAP Métiers de la coiffure</p> <p>CAP Pâtissier</p> <p>CAP Carrossier automobile</p> <p>BAC PRO Maintenance des véhicules <i>option A voitures particulières</i></p> <p>BAC PRO Métiers du commerce et de la vente <i>option A animation et gestion de l'espace commercial</i></p> <p>BAC PRO Carrossier peintre automobile</p>	Anglais
<p>CHARTRES / 02 37 18 78 00</p> <p>● LYCÉE JEHAN DE BEAUCE</p> <p>Internat</p> <ul style="list-style-type: none"> ULIS : troubles des fonctions cognitives ou mentales Section(s) spécifique(s) - cf. p.114 à 121 : linguistiques et sportives 	<p>CAP Opérateur/opératrice logistique ●</p> <p><i>FM - Métiers de la gestion administrative, du transport et de la logistique</i></p> <p>BAC PRO Logistique</p> <p><i>FM - Métiers de la maintenance des matériels et des véhicules</i></p> <p>BAC PRO Maintenance des véhicules <i>option A voitures particulières</i></p> <p><i>FM - Métiers de la réalisation d'ensembles mécaniques et industriels</i></p> <p>BAC PRO Technicien en chaudronnerie industrielle</p> <p>BAC PRO Technicien en réalisation de produits mécaniques <i>option A réalisation et suivi de production</i></p> <p><i>FM - Métiers des transitions numérique et énergétique</i></p> <p>BAC PRO Métiers de l'électricité et de ses environnements connectés</p> <p><i>Hors Famille de Métiers</i></p> <p>BAC PRO Accompagnement, soins et services à la personne</p>	Allemand Anglais Espagnol
<p>CHÂTEAUDUN / 02 37 44 60 60</p> <p>● LYCÉE D'ENSEIGNEMENT AGRICOLE PRIVÉ DE NERMONT</p> <p>Internat</p> <p>A En apprentissage</p>	<p><i>FM - Métiers des productions</i></p> <p>BAC PRO Conduite et gestion de l'entreprise agricole <i>option grandes cultures-</i></p> <p><i>Hors Famille de Métiers</i></p> <p>BAC PRO Services aux personnes et animation dans les territoires</p>	Anglais
	<p>CAP Accompagnant éducatif petite enfance</p> <p>BAC PRO Conduite et gestion de l'entreprise agricole <i>option polyculture-élevage</i></p> <p>BAC PRO Services aux personnes et animation dans les territoires</p>	

Établissements	Formations	Langues
<p>CHÂTEAUDUN / 02 37 94 08 39</p> <p>● LYCÉE PROFESSIONNEL JEAN-FÉLIX PAULSEN</p> <p>Internat</p> <ul style="list-style-type: none"> • ULIS : troubles des fonctions cognitives ou mentales • Section(s) spécifique(s) - cf. p.114 à 121 : linguistiques et sportives 	<p>CAP Agent accompagnant au grand âge ●</p> <p>CAP Électricien ●</p> <p>CAP Production et service en restaurations (rapide, collective, cafétéria) ●</p> <p><i>FM - Métiers de la relation client</i></p> <p>BAC PRO Métiers du commerce et de la vente <i>option A animation et gestion de l'espace commercial</i></p> <p><i>FM - Métiers des transitions numérique et énergétique</i></p> <p>BAC PRO Métiers de l'électricité et de ses environnements connectés</p> <p><i>FM - Métiers du pilotage et de la maintenance d'installations automatisées</i></p> <p>BAC PRO Maintenance des systèmes de production connectés</p>	<p>Anglais Espagnol</p>
<p>CHÂTEAUDUN / 02 37 45 26 29</p> <p>● PÔLE FORMATION UIMM/CFAI CENTRE-VAL DE LOIRE</p> <p>Internat Hébergement organisé hors établissement</p>	<p>CAP Réalisations industrielles en chaudronnerie ou soudage <i>option A chaudronnerie /option B soudage</i></p> <p>BAC PRO Technicien en réalisation de produits mécaniques <i>option A réalisation et suivi de production</i></p> <p>BAC PRO Technicien en chaudronnerie industrielle</p>	
<p>DREUX / 02 37 62 58 58</p> <p>● LYCÉE POLYVALENT ÉDOUARD BRANLY</p> <p><i>Lycée des métiers des sciences et de l'industrie</i></p> <p>Internat</p>	<p>CAP Électricien ●</p> <p><i>FM - Métiers des transitions numérique et énergétique</i></p> <p>BAC PRO Cybersécurité, informatique et réseaux, électronique</p> <p>BAC PRO Métiers de l'électricité et de ses environnements connectés</p> <p><i>FM - Métiers du pilotage et de la maintenance d'installations automatisées</i></p> <p>BAC PRO Maintenance des systèmes de production connectés</p>	<p>Allemand Anglais Espagnol</p>
<p>DREUX / 02 37 38 09 10</p> <p>● LYCÉE PROFESSIONNEL GILBERT COURTOIS</p> <p><i>Lycée des métiers des services et de l'industrie</i></p> <p>Internat Hébergement organisé hors établissement</p>	<p>CAP Peintre automobile ●</p> <p>CAP Production et service en restaurations (rapide, collective, cafétéria) ●</p> <p><i>FM - Métiers de la beauté et du bien-être</i></p> <p>BAC PRO Esthétique cosmétique parfumerie</p> <p><i>FM - Métiers de la maintenance des matériels et des véhicules</i></p> <p>BAC PRO Maintenance des véhicules <i>option A voitures particulières</i></p> <p><i>FM - Métiers de la réalisation d'ensembles mécaniques et industriels</i></p> <p>BAC PRO Technicien en réalisation de produits mécaniques <i>option A réalisation et suivi de production</i></p> <p><i>Hors Famille de Métiers</i></p> <p>BAC PRO Carrossier peintre automobile</p>	<p>Anglais Espagnol</p>
<p>● En apprentissage</p>	<p>BAC PRO Carrossier peintre automobile</p> <p><i>Certaines formations sont accessibles par apprentissage en classe de 1^{re} et Terminale bac pro.</i></p>	
<p>DREUX / 02 37 62 88 60</p> <p>● LYCÉE PROFESSIONNEL MAURICE VIOLETTE</p> <p><i>Lycée des métiers des services, des industries cosmétiques et pharmaceutiques</i></p> <p>Internat</p> <ul style="list-style-type: none"> • ULIS : troubles des fonctions cognitives ou mentales 	<p>CAP Conducteur d'installations de production ●</p> <p>CAP Équipier polyvalent du commerce ●</p> <p><i>FM - Métiers de la gestion administrative, du transport et de la logistique</i></p> <p>BAC PRO Assistance à la gestion des organisations et de leurs activités</p> <p><i>FM - Métiers de l'alimentation - bio-industries - laboratoire</i></p> <p>BAC PRO Production en industries pharmaceutiques, alimentaires et cosmétiques</p> <p><i>FM - Métiers de la relation client</i></p> <p>BAC PRO Métiers du commerce et de la vente <i>option A animation et gestion de l'espace commercial / option B prospection clientèle et valorisation de l'offre commerciale</i></p> <p><i>Hors Famille de Métiers</i></p> <p>BAC PRO Accompagnement, soins et services à la personne</p> <p>BAC PRO Métiers de la sécurité</p>	<p>Anglais Espagnol</p>
<p>● En apprentissage</p>	<p>BAC PRO Assistance à la gestion des organisations et de leurs activités</p>	
<p>DREUX / 02 37 42 29 93</p> <p>● LYCÉE PROFESSIONNEL PRIVÉ DE COUASSON</p> <p><i>Lycée des métiers des services à la personne et à l'entreprise</i></p>	<p>CAP Équipier polyvalent du commerce</p> <p><i>FM - Métiers de la relation client</i></p> <p>BAC PRO Métiers de l'accueil</p> <p>BAC PRO Métiers du commerce et de la vente <i>option A animation et gestion de l'espace commercial / option B prospection clientèle et valorisation de l'offre commerciale</i></p> <p><i>Hors Famille de Métiers</i></p> <p>BAC PRO Accompagnement, soins et services à la personne</p> <p>BAC PRO Animation-enfance et personnes âgées</p>	<p>Anglais Espagnol</p>
<p>HANCHES / 02 37 83 42 29</p> <p>● LYCÉE PROFESSIONNEL JOSÉPHINE BACKER</p> <p>Internat</p>	<p><i>FM - Métiers de la relation client</i></p> <p>BAC PRO Métiers du commerce et de la vente <i>option A animation et gestion de l'espace commercial / option B prospection clientèle et valorisation de l'offre commerciale</i></p> <p><i>FM - Métiers des transitions numérique et énergétique</i></p> <p>BAC PRO Cybersécurité, informatique et réseaux, électronique</p>	

Établissements	Formations	Langues
<p>LUCÉ / 02 37 35 22 80 ● LYCÉE PROFESSIONNEL ELSA TRIOLET Lycée des métiers de l'accueil, du commerce et des services administratifs Internat Hébergement organisé hors établissement</p> <p>• ULIS : troubles des fonctions cognitives ou mentales • Section(s) spécifique(s) - cf. p.114 à 121 : linguistiques</p>	<p>CAP Équipier polyvalent du commerce ⦿ <i>FM - Métiers de la gestion administrative, du transport et de la logistique</i> BAC PRO Assistance à la gestion des organisations et de leurs activités <i>FM - Métiers de la relation client</i> BAC PRO Métiers de l'accueil (labellisé Tourisme) BAC PRO Métiers du commerce et de la vente option A animation et gestion de l'espace commercial / option B prospection clientèle et valorisation de l'offre commerciale Hors Famille de Métiers BAC PRO Animation-enfance et personnes âgées</p>	<p>Allemand Anglais Espagnol</p>
<p>LUCÉ / 02 37 35 38 30 ● LYCÉE PROFESSIONNEL PHILIBERT DE L'ORME Internat</p>	<p>CAP Couvreur ⦿ CAP Monteur en installations sanitaires ⦿ CAP Peintre applicateur de revêtements ⦿ <i>FM - Métiers de la construction durable, du bâtiment et des travaux publics</i> BAC PRO Aménagement et finition du bâtiment BAC PRO Technicien du bâtiment : organisation et réalisation du gros œuvre <i>FM - Métiers de l'agencement, de la menuiserie et de l'ameublement</i> BAC PRO Technicien menuisier-agenceur <i>FM - Métiers des études et de la modélisation numérique du bâtiment</i> BAC PRO Technicien d'études du bâtiment option A études et économie / option B assistant en architecture <i>FM - Métiers des transitions numérique et énergétique</i> BAC PRO Métiers du froid et des énergies renouvelables BAC PRO Maintenance et efficacité énergétique Hors Famille de Métiers BAC PRO Technicien constructeur bois</p>	<p>Anglais (y compris apprentissage) Espagnol</p>
<p>Ⓐ En apprentissage</p>	<p>CAP Constructeur de routes et d'aménagements urbains BAC PRO Technicien constructeur bois BAC PRO Technicien menuisier-agenceur Certaines formations sont accessibles par apprentissage en classe de 1^{re} et Terminale bac pro et en 2^e année de CAP</p>	
<p>LUISANT / 02 37 88 21 21 ● LYCÉE POLYVALENT SILVIA MONFORT Internat</p>	<p>CAP Équipier polyvalent du commerce ⦿ <i>FM - Métiers de la relation client</i> BAC PRO Métiers du commerce et de la vente option A animation et gestion de l'espace commercial / option B prospection clientèle et valorisation de l'offre commerciale</p>	<p>Allemand Anglais Espagnol</p>
<p>MAINTENON / 02 37 23 01 84 ⦿ LYCÉE PROFESSIONNEL PRIVÉ FRANÇOISE D'AUBIGNÉ</p>	<p>CAP Équipier polyvalent du commerce <i>FM - Métiers de la gestion administrative, du transport et de la logistique</i> BAC PRO Assistance à la gestion des organisations et de leurs activités <i>FM - Métiers de la relation client</i> BAC PRO Métiers du commerce et de la vente option A animation et gestion de l'espace commercial / option B prospection clientèle et valorisation de l'offre commerciale</p>	<p>Anglais Espagnol</p>
<p>MAINVILLIERS / 02 37 18 29 00 ● ÉTABLISSEMENT RÉGIONAL D'ENSEIGNEMENT ADAPTÉ - EREA FRANÇOIS TRUFFAUT Internat garçons</p>	<p>CAP Maçon ⦿ CAP Menuisier installateur ⦿ CAP Peintre applicateur de revêtements ⦿ CAP Métallier ⦿</p>	<p>Anglais</p>
<p>MIGNIÈRES 02 37 26 46 07 ⦿ LYCÉE AGRICOLE PRIVÉ FRANZ STOCK Internat</p>	<p>CAPa Services aux personnes et vente en espace rural Hors Famille de Métiers BAC PRO Services aux personnes et animation dans les territoires</p>	<p>Anglais</p>
<p>Ⓐ En apprentissage</p>	<p>CAP Accompagnant éducatif petite enfance CAP Esthétique cosmétique parfumerie CAPa Services aux personnes et vente en espace rural BAC PRO Services aux personnes et animation dans les territoires</p>	
<p>NOGENT-LE-ROTROU / 02 37 53 42 70 ⦿ LYCÉE D'ENSEIGNEMENT PROFESSIONNEL AGRICOLE PRIVÉ - SITE DU PERCHE Internat</p>	<p>Hors Famille de Métiers BAC PRO Services aux personnes et animation dans les territoires</p>	<p>Anglais</p>
<p>Ⓐ En apprentissage</p>	<p>BAC PRO Services aux personnes et animation dans les territoires</p>	
<p>NOGENT-LE-ROTROU / 02 36 85 99 00 ● LYCÉE POLYVALENT RÉMI BELLEAU Lycée des métiers du commerce et de la gestion des entreprises Internat • Section(s) spécifique(s) - cf. p.114 à 121 : linguistiques et sportives</p>	<p>CAP Équipier polyvalent du commerce ⦿ <i>FM - Métiers de la gestion administrative, du transport et de la logistique</i> BAC PRO Assistance à la gestion des organisations et de leurs activités <i>FM - Métiers de la relation client</i> BAC PRO Métiers du commerce et de la vente option A animation et gestion de l'espace commercial</p>	<p>Allemand Anglais Espagnol</p>

Établissements	Formations	Langues
<p>NOGENT-LE-ROTROU / 02 37 53 57 77</p> <p>● LYCÉE PROFESSIONNEL SULLY Lycée des métiers de l'industrie 4.0 Internat</p> <p>• Section(s) spécifique(s) - cf. p. 114 à 121 : linguistiques</p> <hr/> <p>A En apprentissage</p>	<p><i>FM - Métiers de la réalisation d'ensembles mécaniques et industriels</i> BAC PRO Microtechniques <i>FM - Métiers des transitions numérique et énergétique</i> BAC PRO Cybersécurité, informatique et réseaux, électronique BAC PRO Métiers de l'électricité et de ses environnements connectés <i>FM - Métiers du pilotage et de la maintenance d'installations automatisées</i> BAC PRO Maintenance des systèmes de production connectés</p> <hr/> <p>BAC PRO Métiers de l'électricité et de ses environnements connectés BAC PRO Maintenance des systèmes de production connectés</p>	<p>Anglais Espagnol</p>
<p>SAINT-MAURICE-SAINT-GERMAIN</p> <p>● LYCÉE HORTICOLE ET PAYSAGER PRIVÉ NOTRE-DAME DES JARDINS 02 37 53 70 63 / Internat</p> <p>• Section(s) spécifique(s) - cf. p. 114 à 121 : linguistiques</p>	<p>CAP Fleuriste CAP Maintenance des matériels <i>option C matériels d'espaces verts</i> CAPa Jardinier paysagiste CAPa Métiers de l'agriculture <i>production végétale : arboriculture, horticulture</i> <i>FM - Métiers de la nature - jardin - paysage - forêt</i> BAC PRO Aménagements paysagers <i>FM - Métiers du conseil vente</i> BAC PRO Technicien conseil vente univers jardinerie</p>	<p>Anglais</p>
<p>SAINT-MAURICE-SAINT-GERMAIN 02 37 53 70 63</p> <p>● LYCÉE PROFESSIONNEL PRIVÉ NOTRE-DAME Internat</p> <hr/> <p>A En apprentissage</p>	<p>CAP Boulanger CAP Commercialisation et services en hôtel-café-restaurant CAP Cuisine CAP Électricien CAP Interventions en maintenance technique des bâtiments CAP Maintenance des véhicules <i>option véhicules de transport routier</i> CAP Menuisier fabricant CAP Monteur en installations thermiques CAP Pâtissier CAP Peintre applicateur de revêtements <i>FM - Métiers de l'alimentation</i> BAC PRO Boulanger-pâtissier <i>FM - Métiers de l'hôtellerie et de la restauration</i> BAC PRO Commercialisation et services en restauration BAC PRO Cuisine <i>FM - Métiers des transitions numérique et énergétique</i> BAC PRO Installateur en chauffage, climatisation et énergies renouvelables</p> <hr/> <p>CAP Boulanger CAP Commercialisation et services en hôtel-café-restaurant CAP Cuisine CAP Fleuriste CAP Interventions en maintenance technique des bâtiments CAP Monteur en installations thermiques CAP Pâtissier CAP Peintre applicateur de revêtements CAPa Jardinier paysagiste BAC PRO Technicien conseil vente univers jardinerie</p>	<p>Anglais Espagnol</p>
<p>SOURS / 02 37 33 72 00</p> <p>● LYCÉE AGRICOLE Internat</p> <hr/> <p>A En apprentissage 02 37 33 72 25</p>	<p><i>FM - Métiers de l'alimentation - bio-industries - laboratoire</i> BAC PRO Production en industries pharmaceutiques, alimentaires et cosmétiques <i>FM - Métiers des productions</i> BAC PRO Conduite et gestion de l'entreprise agricole <i>option grandes cultures</i></p> <hr/> <p>CAP Production et service en restaurations (rapide, collective, cafétéria) CAPa Jardinier paysagiste CAPa Métiers de l'agriculture <i>production animale / production végétale : grandes cultures</i> BAC PRO Aménagements paysagers</p>	<p>Anglais</p>

Établissements	Formations	Langues
36 INDRE		
<p>ARGENTON-SUR-CREUSE / 02 54 24 00 63</p> <p>● LYCÉE PROFESSIONNEL CHÂTEAUNEUF</p> <p>Internat</p> <ul style="list-style-type: none"> Section(s) spécifique(s) - cf. p.114 à 121 : linguistiques 	<p>CAP Commercialisation et services en hôtel-café-restaurant ●</p> <p>CAP Cuisine ●</p> <p><i>FM - Métiers de l'alimentation</i></p> <p>BAC PRO Boulanger-pâtissier</p> <p><i>FM - Métiers de l'hôtellerie et de la restauration</i></p> <p>BAC PRO Commercialisation et services en restauration option Marine Nationale ★ ou cursus classique (coloration barista-sommellerie et label circuits courts)</p> <p>BAC PRO Cuisine option Marine Nationale ★ ou cursus classique (label circuits courts)</p> <p><i>FM - Métiers de la relation client</i></p> <p>BAC PRO Métiers du commerce et de la vente option A animation et gestion de l'espace commercial / option B prospection clientèle et valorisation de l'offre commerciale (coloration numérique et vendeur connecté)</p> <p><i>FM - Métiers des transitions numérique et énergétique</i></p> <p>BAC PRO Métiers de l'électricité et de ses environnements connectés option Marine Nationale ★ ou cursus classique</p>	<p>Anglais Espagnol</p>
<p>CHÂTEAURoux / 02 54 34 76 78</p> <p>● BTP CFA INDRE ET CHER</p> <p>Internat</p>	<p>BAC PRO Métiers du commerce et de la vente A animation et gestion de l'espace commercial</p> <p>CAP Carreleur mosaïste</p> <p>CAP Constructeur de réseaux de canalisations de travaux publics</p> <p>CAP Constructeur de routes et d'aménagements urbains</p> <p>CAP Électricien</p> <p>CAP Maçon</p> <p>CAP Menuisier fabricant</p> <p>CAP Monteur en installations sanitaires</p> <p>CAP Monteur en installations thermiques</p> <p>CAP Peintre applicateur de revêtements</p> <p>CAP Métallier</p> <p>BAC PRO Métiers de l'électricité et de ses environnements connectés</p> <p>BAC PRO Technicien du bâtiment : organisation et réalisation du gros œuvre</p>	<p>Anglais</p>
<p>CHÂTEAURoux / 02 54 08 70 00</p> <p>● CFA INTERPROFESSIONNEL DE L'INDRE</p> <p>Internat</p>	<p>CAP Boucher</p> <p>CAP Boulanger</p> <p>CAP Charcutier-traiteur</p> <p>CAP Commercialisation et services en hôtel-café-restaurant</p> <p>CAP Cuisine</p> <p>CAP Équipier polyvalent du commerce</p> <p>CAP Maintenance des véhicules option voitures particulières</p> <p>CAP Métiers de la coiffure</p> <p>CAP Pâtissier</p> <p>CAP Production et service en restaurations (rapide, collective, cafétéria)</p> <p>CAP Carrossier automobile</p>	<p>Anglais</p>
<p>CHÂTEAURoux / 02 54 53 85 85</p> <p>● ÉTABLISSEMENT RÉGIONAL D'ENSEIGNEMENT ADAPTÉ - EREA ÉRIC TABARLY</p> <p>Internat</p> <ul style="list-style-type: none"> ULIS : troubles de la fonction auditive et troubles des fonctions cognitives ou mentales 	<p>CAP Agent de propreté et d'hygiène ●</p> <p>CAP Équipier polyvalent du commerce ●</p> <p>CAP Maçon ●</p> <p>CAP Menuisier fabricant ●</p> <p>CAP Menuisier installateur ●</p> <p>CAP Peintre applicateur de revêtements ●</p> <p>CAP Métallier ●</p> <p>Certaines formations sont accessibles par apprentissage en 2^e année de CAP</p>	<p>Anglais</p>
<p>CHÂTEAURoux / 02 54 53 11 00</p> <p>● LYCÉE AGRICOLE NATURAPOLIS</p> <p>Internat</p> <ul style="list-style-type: none"> Section(s) spécifique(s) - cf. p.114 à 121 : linguistiques 	<p><i>FM - Métiers de la nature - jardin - paysage - forêt</i></p> <p>BAC PRO Aménagements paysagers</p> <p><i>FM - Métiers des productions</i></p> <p>BAC PRO Conduite et gestion de l'entreprise agricole option grandes cultures / option polyculture-élevage</p>	<p>Anglais</p>
<p>CHÂTEAURoux / 02 54 53 55 00</p> <p>● LYCÉE POLYVALENT BLAISE PASCAL</p> <p>Internat</p> <ul style="list-style-type: none"> ULIS : troubles de la fonction auditive et troubles des fonctions cognitives ou mentales Section(s) spécifique(s) - cf. p.114 à 121 : sportives 	<p>CAP Électricien ●</p> <p><i>FM - Métiers de l'aéronautique</i></p> <p>BAC PRO Aéronautique option structure (apprentissage possible)</p> <p><i>FM - Métiers de la réalisation d'ensembles mécaniques et industriels</i></p> <p>BAC PRO Technicien en chaudronnerie industrielle (labellisé Aéronautique)</p> <p><i>FM - Métiers des transitions numérique et énergétique</i></p> <p>BAC PRO Métiers de l'électricité et de ses environnements connectés (coloration réseaux électriques)</p> <p><i>FM - Métiers du pilotage et de la maintenance d'installations automatisées</i></p> <p>BAC PRO Maintenance des systèmes de production connectés</p>	<p>Allemand Anglais Espagnol</p>

Établissements	Formations	Langues
<p>CHÂTEAUROUX / 02 54 60 50 50</p> <p>LYCÉE PROFESSIONNEL LES CHARMILLES Lycée des métiers des services à la personne et du tertiaire</p> <p>Internat</p> <ul style="list-style-type: none"> • ULIS : troubles de la fonction auditive • Section(s) spécifique(s) - cf. p.114 à 121 : linguistiques 	<p>CAP Équipier polyvalent du commerce</p> <p><i>FM - Métiers de la gestion administrative, du transport et de la logistique</i></p> <p>BAC PRO Assistance à la gestion des organisations et de leurs activités</p> <p><i>FM - Métiers de la relation client</i></p> <p>BAC PRO Métiers de l'accueil</p> <p>BAC PRO Métiers du commerce et de la vente <i>option A animation et gestion de l'espace commercial / option B prospection clientèle et valorisation de l'offre commerciale</i></p> <p><i>Hors Famille de Métiers</i></p> <p>BAC PRO Accompagnement, soins et services à la personne</p> <p>BAC PRO Métiers de la couture et de la confection <i>remplace le bac pro Métiers de la mode - vêtements à la rentrée 2024</i></p>	<p>Allemand Anglais Espagnol</p>
<p>ISSOUDUN / 02 54 03 67 00</p> <p>LYCÉE POLYVALENT BALZAC D'ALEMBERT Lycée des métiers du cuir et du transport</p> <p>Internat</p> <ul style="list-style-type: none"> • Section(s) spécifique(s) - cf. p.114 à 121 : linguistiques et sportives 	<p>CAP Opérateur/opératrice logistique</p> <p><i>FM - Métiers de la gestion administrative, du transport et de la logistique</i></p> <p>BAC PRO Logistique</p> <p>BAC PRO Organisation de transport de marchandises</p> <p><i>FM - Métiers de la maintenance des matériels et des véhicules</i></p> <p>BAC PRO Maintenance des véhicules <i>option A voitures particulières</i></p> <p><i>Hors Famille de Métiers</i></p> <p>BAC PRO Conducteur transport routier marchandises</p> <p>BAC PRO Métiers du cuir <i>option maroquinerie</i></p>	<p>Allemand Anglais (y compris apprentissage) Espagnol</p>
<p>A En apprentissage</p>	<p>BAC PRO Maintenance des véhicules <i>option A voitures particulières</i></p> <p>BAC PRO Métiers du cuir <i>option maroquinerie</i></p> <p>BAC PRO Logistique</p> <p>BAC PRO Organisation de transport de marchandises</p>	
<p>ISSOUDUN / 02 54 03 53 00</p> <p>LYCÉE POLYVALENT PRIVÉ SAINT-CYR SAINTE-JULITTE</p> <p>Internat</p>	<p>CAP Équipier polyvalent du commerce</p> <p><i>FM - Métiers de la relation client</i></p> <p>BAC PRO Métiers de l'accueil</p> <p>BAC PRO Métiers du commerce et de la vente <i>option A animation et gestion de l'espace commercial</i></p>	<p>Allemand Anglais Espagnol</p>
<p>LA CHÂTRE / 02 54 62 17 00</p> <p>LYCÉE POLYVALENT GEORGE SAND</p> <p>Internat</p>	<p>CAP Production et service en restaurations (rapide, collective, cafétéria)</p> <p><i>FM - Métiers de l'agencement, de la menuiserie et de l'ameublement</i></p> <p>BAC PRO Technicien menuisier-agenceur</p> <p><i>Hors Famille de Métiers</i></p> <p>BAC PRO Accompagnement, soins et services à la personne</p> <p>BAC PRO Animation-enfance et personnes âgées</p> <p>BAC PRO Technicien constructeur bois</p>	<p>Allemand Anglais (y compris apprentissage) Espagnol</p>
<p>A En apprentissage</p>	<p>BAC PRO Technicien constructeur bois</p> <p>BAC PRO Technicien menuisier-agenceur</p>	
<p>LE BLANC / 02 54 37 13 78</p> <p>LYCÉE POLYVALENT PASTEUR</p> <p>Internat</p> <ul style="list-style-type: none"> • ULIS : troubles de la fonction auditive • Section(s) spécifique(s) - cf. p.114 à 121 : sportives 	<p>CAP Agent accompagnant au grand âge</p> <p>CAP Maintenance des matériels <i>option C matériels d'espaces verts</i></p> <p>CAP Maintenance des véhicules <i>option voitures particulières</i></p> <p><i>FM - Métiers de la maintenance des matériels et des véhicules</i></p> <p>BAC PRO Maintenance des matériels <i>option A matériels agricoles /option C matériels d'espaces verts</i></p> <p>BAC PRO Maintenance des véhicules <i>option A voitures particulières</i></p> <p><i>Hors Famille de Métiers</i></p> <p>BAC PRO Plastiques et composites</p>	<p>Allemand Anglais (y compris apprentissage) Espagnol</p>
<p>A En apprentissage</p>	<p>CAP Agent accompagnant au grand âge</p> <p>BAC PRO Maintenance des matériels <i>option A matériels agricoles / option C matériels d'espaces verts</i></p> <p>BAC PRO Maintenance des véhicules <i>option A voitures particulières</i></p> <p><i>Certaines formations sont accessibles par apprentissage en classe de 1^{re} et Terminale bac pro et 2^e année de CAP</i></p>	
<p>SAINT-CYRAN-DU-JAMBOT 02 54 02 22 50</p> <p>LYCÉE D'ENSEIGNEMENT AGRICOLE PRIVÉ SAINT-CYRAN</p> <p>Internat <i>aussi le week-end ou petits congés</i></p>	<p>CAPa Maréchal Ferrant</p> <p>CAPa Palefrenier soigneur</p> <p><i>FM - Métiers des productions</i></p> <p>BAC PRO Conduite et gestion de l'entreprise agricole <i>option polyculture-élevage</i></p> <p>BAC PRO Conduite et gestion de l'entreprise hippique</p>	<p>Anglais</p>
<p>A En apprentissage</p>	<p>CAPa Maréchal Ferrant</p> <p>CAPa Palefrenier soigneur</p> <p>BAC PRO Conduite et gestion de l'entreprise agricole <i>option polyculture-élevage</i></p> <p>BAC PRO Conduite et gestion de l'entreprise hippique</p>	

ÉLÈVES, SALARIÉS, DEMANDEURS D'EMPLOI,
l'orientation c'est tout au long de la vie !

BESOIN D'INFOS SUR LES MÉTIERS, LES FORMATIONS ET L'ÉVOLUTION PROFESSIONNELLE ?

UN SERVICE VOUS ACCOMPAGNE !



DES RÉPONSES PERSONNALISÉES

le Service Public Régional de l'Orientation (SPRO)
vous apporte **des solutions adaptées**.

DES STRUCTURES* PRÈS DE CHEZ VOUS

vous **accompagnez** dans votre projet
d'orientation scolaire et professionnel.



CONTACTEZ LE

0 800 222 100

Service & appel
gratuits

Depuis un fixe ou un mobile

LES +

SIMPLE ET GRATUIT

Lundi au vendredi : 9h-12h / 14h-17h
sauf le mardi après-midi

PRATIQUE ET PERSONNALISÉ

Des chargés d'information, répondent à vos questions sur les filières
de formation, les métiers et la formation professionnelle.

*Pôle emploi | Cap emploi | Missions locales | Association pour l'emploi des cadres (APEC) | Groupement évolution
| Transitions Pro | Centres d'information et d'orientation (CIO) | Réseau Information jeunesse (CRIJ, BIJ, PIJ) |
Services d'information et d'orientation des universités (SUIO) | Centres d'aide à la décision des Chambres de Métiers et de l'Artisanat (CAD-CMA) |
Points A des Chambres de commerce et d'industrie (CCI) | Points Information Conseil en Validation des acquis (PIC VAE)
Centre Ressources Information | Accompagnement pour le développement des compétences de base (CRIBA)



Ce projet est co-financé par l'Union Européenne

LA RÉGION VOUS INFORME SUR
LES MÉTIERS ET LES FORMATIONS

orientation.centre-valde Loire.fr



Établissements	Formations	Langues
37 INDRE-ET-LOIRE		
<p>AMBOISE / 02 47 23 35 50</p> <p>● LYCÉE PROFESSIONNEL AGRICOLE D'AMBOISE Lycée de la vigne, du vin et du cheval</p> <p>Internat</p> <p>· Section(s) spécifique(s) - cf. p.114 à 121 : linguistiques</p>	<p><i>FM - Métiers des productions</i></p> <p>BAC PRO Conduite et gestion de l'entreprise hippique ★</p> <p>BAC PRO Conduite et gestion de l'entreprise vitivinicole</p>	Anglais
<p>AMBOISE / 02 47 23 46 20</p> <p>● LYCÉE PROFESSIONNEL JEAN CHAPTAL</p> <p>Internat Hébergement organisé hors établissement</p>	<p>CAP Commercialisation et services en hôtel-café-restaurant ●</p> <p>CAP Cuisine ●</p> <p><i>FM - Métiers de l'hôtellerie et de la restauration</i></p> <p>BAC PRO Commercialisation et services en restauration (label circuits courts)</p> <p>BAC PRO Cuisine (label circuits courts)</p> <p><i>FM - Métiers de la réalisation d'ensembles mécaniques et industriels</i></p> <p>BAC PRO Technicien en réalisation de produits mécaniques option B réalisation et maintenance des outillages</p> <p><i>FM - Métiers de la relation client</i></p> <p>BAC PRO Métiers de l'accueil (labellisé Tourisme)</p> <p>BAC PRO Métiers du commerce et de la vente option A animation et gestion de l'espace commercial (labellisé Tourisme)</p> <p><i>Hors Famille de Métiers</i></p> <p>BAC PRO Accompagnement, soins et services à la personne</p> <p>BAC PRO Plastiques et composites</p>	Anglais Espagnol
<p>AMBOISE / 02 47 30 45 40</p> <p>Ⓐ PÔLE FORMATION UIMM/CFAI CENTRE-VAL DE LOIRE</p> <p>Internat</p>	<p>BAC PRO Maintenance des systèmes de production connectés</p> <p>BAC PRO Métiers de l'électricité et de ses environnements connectés</p> <p>BAC PRO Technicien en réalisation de produits mécaniques option A réalisation et suivi de production</p>	Anglais
<p>AZAY-LE-RIDEAU / 02 47 45 66 00</p> <p>● MAISON FAMILIALE RURALE D'AZAY-LE-RIDEAU</p> <p>Internat</p>	<p><i>En alternance sous statut scolaire :</i></p> <p>CAPa Services aux personnes et vente en espace rural</p> <p><i>FM - Métiers du conseil vente</i></p> <p>BAC PRO Technicien conseil vente en alimentation (produits alimentaires et boissons)</p> <p><i>Hors Famille de Métiers</i></p> <p>BAC PRO Services aux personnes et animation dans les territoires</p>	Anglais
<p>Ⓐ En apprentissage</p>	<p>CAPa Services aux personnes et vente en espace rural</p> <p>BAC PRO Services aux personnes et animation dans les territoires</p> <p>BAC PRO Technicien conseil vente en alimentation (produits alimentaires et boissons)</p>	
<p>BOURGUEIL / 02 47 97 71 56</p> <p>● MAISON FAMILIALE RURALE DE BOURGUEIL</p> <p>Internat</p>	<p><i>En alternance sous statut scolaire :</i></p> <p>CAPa Services aux personnes et vente en espace rural</p>	Anglais
<p>Ⓐ En apprentissage</p>	<p>CAP Accompagnant éducatif petite enfance</p> <p>CAPa Services aux personnes et vente en espace rural</p>	
<p>CHAMBRAY-LÈS-TOURS / 02 47 28 09 97</p> <p>● LYCÉE PROFESSIONNEL AGRICOLE Lycée de la vente et des services</p> <p>Internat</p> <p>· Section(s) spécifique(s) - cf. p.114 à 121 : linguistiques</p>	<p>CAPa Services aux personnes et vente en espace rural</p> <p><i>FM - Métiers du conseil vente</i></p> <p>BAC PRO Technicien conseil vente en alimentation (produits alimentaires et boissons)</p> <p><i>Hors Famille de Métiers</i></p> <p>BAC PRO Services aux personnes et animation dans les territoires</p>	Anglais
<p>CHÂTEAU-RENAULT / 02 47 29 80 00</p> <p>● LYCÉE PROFESSIONNEL BEAUREGARD Lycée des métiers du tertiaire, de la maintenance et de l'électronique</p> <p>Internat</p> <p>· ULIS : troubles des fonctions cognitives ou mentales</p> <p>· Section(s) spécifique(s) - cf. p.114 à 121 : linguistiques et sportives</p>	<p>CAP Électricien ●</p> <p>CAP Équipier polyvalent du commerce ●</p> <p><i>FM - Métiers de la relation client</i></p> <p>BAC PRO Métiers du commerce et de la vente option A animation et gestion de l'espace commercial / option B prospection clientèle et valorisation de l'offre commerciale</p> <p><i>FM - Métiers des transitions numérique et énergétique</i></p> <p>BAC PRO Métiers de l'électricité et de ses environnements connectés</p> <p><i>FM - Métiers du pilotage et de la maintenance d'installations automatisées</i></p> <p>BAC PRO Maintenance des systèmes de production connectés</p>	Anglais Espagnol
<p>Ⓐ En apprentissage</p>	<p>BAC PRO Maintenance des systèmes de production connectés</p>	
<p>CHINON / 02 47 93 14 43</p> <p>Ⓐ CFA AGRICOLE DE L'INDRE-ET-LOIRE - ANNEXE DE CHINON</p> <p>Internat</p>	<p>CAPa Jardinier paysagiste</p> <p>CAPa Métiers de l'agriculture production animale / production végétale : grandes cultures / production végétale : vigne et vin</p>	Anglais

Établissements	Formations	Langues
CHINON / 02 47 93 65 00 ● LYCÉE PROFESSIONNEL JOSEPH CUGNOT Lycée des métiers de l'industrie et des services Internat Hébergement organisé hors établissement • ULIS : troubles des fonctions cognitives ou mentales • Section(s) spécifique(s) - cf. p.114 à 121 : linguistiques	CAP Opérateur/opératrice logistique CAP Carrossier automobile CAP Cuisine <i>FM - Métiers de la maintenance des matériels et des véhicules</i> BAC PRO Maintenance des véhicules <i>option A voitures particulières</i> <i>FM - Métiers de la gestion administrative, du transport et de la logistique</i> BAC PRO Logistique <i>FM - Métiers du pilotage et de la maintenance d'installations automatisées</i> BAC PRO Maintenance des systèmes de production connectés <i>Hors Famille de Métiers</i> BAC PRO Conducteur transport routier marchandises BAC PRO Métiers de la sécurité	Anglais Espagnol
CHINON / 02 47 93 50 00 ● LYCÉE RABELAIS Internat • Section(s) spécifique(s) - cf. p.114 à 121 : sportives	<i>FM - Métiers de la gestion administrative, du transport et de la logistique</i> BAC PRO Assistance à la gestion des organisations et de leurs activités <i>FM - Métiers de la relation client</i> BAC PRO Métiers du commerce et de la vente <i>option A animation et gestion de l'espace commercial</i>	Allemand Anglais Espagnol
FONDETTES / 02 47 38 37 37 ● JLA FORMATION	CAP Fleuriste	Anglais
FONDETTES / 02 47 42 01 06 ● LYCÉE AGRICOLE TOURS-FONDETTES AGROCAMPUS Internat • Section(s) spécifique(s) - cf. p.114 à 121 : linguistiques ● En apprentissage 02 47 42 17 90	<i>FM - Métiers des productions</i> BAC PRO Conduite de productions horticoles (arbres, arbustes, fruits, fleurs, légumes) BAC PRO Conduite et gestion de l'entreprise agricole <i>option polyculture-élevage</i> CAPa Jardinier paysagiste CAPa Métiers de l'agriculture <i>production végétale : arboriculture, horticulture / productions végétales : grandes cultures / production animale</i> CAPa Palefrenier soigneur BAC PRO Aménagements paysagers BAC PRO Conduite et gestion de l'entreprise agricole <i>option grandes cultures option polyculture-élevage</i> BAC PRO Conduite et gestion de l'entreprise hippique	Anglais
JOUÉ-LÈS-TOURS / 02 47 78 47 00 ● CAMPUS DES MÉTIERS ET DE L'ARTISANAT Internat D'autres CAP sont proposés dans la palette des métiers dits « rares » (armurier, vitrailliste, vannier, sellerie générale, taxidermiste...)	CAP Boucher CAP Boulanger CAP Charcutier-traiteur CAP Cordonnerie multiservices CAP Équipier polyvalent du commerce CAP Esthétique cosmétique parfumerie CAP Horlogerie CAP Maintenance des véhicules <i>option motorcycles / option voitures particulières</i> CAP Métiers de la coiffure CAP Pâtisier CAP Podo-orthésiste CAP Tapissier-tapissière d'ameublement en décor CAP Tapissier-tapissière d'ameublement en siège BAC PRO Maintenance des véhicules <i>option A voitures particulières</i> BAC PRO Métiers du commerce et de la vente <i>option A animation et gestion de l'espace commercial / option B prospection clientèle et valorisation de l'offre commerciale</i>	Anglais Espagnol
JOUÉ-LÈS-TOURS / 02 47 78 15 50 ● LYCÉE POLYVALENT PRIVÉ SAINT-GATIEN Lycée des métiers de l'habitat et de la construction Internat Hébergement organisé hors établissement • ULIS : troubles des fonctions cognitives ou mentales ● En apprentissage	CAP Interventions en maintenance technique des bâtiments <i>FM - Métiers des études et de la modélisation numérique du bâtiment</i> BAC PRO Technicien géomètre - topographe <i>FM - Métiers des transitions numérique et énergétique</i> BAC PRO Métiers de l'électricité et de ses environnements connectés BAC PRO Métiers du froid et des énergies renouvelables CAP Interventions en maintenance technique des bâtiments BAC PRO Métiers de l'électricité et de ses environnements connectés BAC PRO Métiers du froid et des énergies renouvelables BAC PRO Technicien géomètre - topographe	Allemand Anglais Espagnol Italien
JOUÉ-LÈS-TOURS / 02 47 80 19 19 ● LYCÉE PROFESSIONNEL D'ARSONVAL Lycée des métiers d'art, de l'aménagement de l'espace et de la communication Internat Hébergement organisé hors établissement	CAP Ébéniste <i>FM - Métiers de la construction durable, du bâtiment et des travaux publics</i> BAC PRO Aménagement et finition du bâtiment <i>FM - Métiers de l'agencement, de la menuiserie et de l'ameublement</i> BAC PRO Étude et réalisation d'agencement <i>Hors Famille de Métiers</i> BAC PRO Artisanat et métiers d'art <i>option communication visuelle plurimédia / option marchandisage visuel / option métiers de l'enseigne et de la signalétique / option tapisserie d'ameublement</i>	Anglais Espagnol
LA CROIX-EN TOURAINE / 02 47 57 94 44 ● MAISON FAMILIALE ET RURALE LA CROIX-EN-TOURAINE Internat	En alternance sous statut scolaire : CAPa Services aux personnes et vente en espace rural	Anglais

Établissements	Formations	Langues
<p>LOCHES / 02 47 91 16 28 LYCÉE POLYVALENT THÉRÈSE PLANIOL <i>Lycée des métiers du service et de la production</i> Internat • ULIS : troubles des fonctions cognitives ou mentales</p>	<p>CAP Agent accompagnant au grand âge CAP Équipier polyvalent du commerce <i>FM Métiers de la réalisation d'ensembles mécaniques et industriels</i> BAC PRO Technicien en réalisation de produits mécaniques <i>option réalisation et suivi de production (labellisé Aéronautique)</i> <i>FM - Métiers de la relation client</i> BAC PRO Métiers de l'accueil BAC PRO Métiers du commerce et de la vente <i>option A animation et gestion de l'espace commercial</i> <i>FM - Métiers de l'agencement, de la menuiserie et de l'ameublement</i> BAC PRO Technicien menuisier agenceur <i>FM - Métiers des transitions numérique et énergétique</i> BAC PRO Cybersécurité, informatique et réseaux, électronique <i>Hors Famille de Métiers</i> BAC PRO Accompagnement, soins et services à la personne</p>	<p>Allemand Anglais Espagnol</p>
<p>A En apprentissage</p>	<p>BAC PRO Technicien en réalisation de produits mécaniques <i>option réalisation et suivi de productions (labellisé Aéronautique)</i> BAC PRO Technicien menuisier-agenceur <i>Certaines formations sont accessibles par apprentissage en 2^e année de CAP</i> <i>En alternance sous statut scolaire :</i> CAPa Travaux forestiers <i>FM - Métiers de la nature - jardin - paysage - forêt</i> BAC PRO Forêt <i>Hors Famille de Métiers</i> BAC PRO Services aux personnes et animation dans les territoires</p>	
<p>LOCHES / 02 47 91 54 15 MAISON FAMILIALE RURALE DU LOCHOIS Internat</p>	<p>CAPa Travaux forestiers BAC PRO Forêt BAC PRO Services aux personnes et animation dans les territoires</p>	<p>Anglais</p>
<p>A En apprentissage</p>		
<p>LOCHES / 02 47 91 80 20 LYCÉE PROFESSIONNEL AGRICOLE PRIVÉ SAINTE-JEANNE D'ARC Internat</p>	<p>CAPa Jardinier paysagiste CAPa Services aux personnes et vente en espace rural <i>FM - Métiers de la nature - jardin - paysage - forêt</i> BAC PRO Aménagements paysagers</p>	<p>Anglais</p>
<p>A En apprentissage</p>	<p>CAPa Jardinier paysagiste Bac pro Aménagements paysagers</p>	
<p>NEUVY-LE-ROI / 02 47 24 40 45 MAISON FAMILIALE RURALE DE NEUVY-LE-ROI Internat</p>	<p><i>En alternance sous statut scolaire :</i> <i>FM - Métiers du conseil vente</i> BAC PRO Technicien conseil vente en animalerie BAC PRO Technicien conseil vente univers jardinerie</p>	<p>Anglais</p>
<p>A En apprentissage</p>	<p>CAP Équipier polyvalent du commerce BAC PRO Technicien conseil vente en animalerie BAC PRO Technicien conseil vente univers jardinerie</p>	
<p>NOYANT-DE-TOURAINNE / 02 47 26 07 31 MAISON FAMILIALE RURALE DU VAL DE MANSE Internat</p>	<p><i>En alternance sous statut scolaire :</i> CAPa Métiers de l'agriculture <i>production animale</i> CAPa Palefrenier soigneur <i>FM - Métiers de la nature - jardin - paysage - forêt</i> BAC PRO Aménagements paysagers <i>FM - Métiers des productions</i> BAC PRO Agroéquipement BAC PRO Conduite et gestion de l'entreprise agricole <i>option polyculture-élevage</i></p>	<p>Anglais</p>
<p>A En apprentissage</p>	<p>CAPa Jardinier paysagiste CAPa Métiers de l'agriculture <i>production animale</i> CAPa Palefrenier soigneur BAC PRO Agroéquipement BAC PRO Aménagements paysagers BAC PRO Conduite et gestion de l'entreprise agricole <i>option polyculture-élevage</i></p>	
<p>SAINT-PIERRE-DES-CORPS 02 47 44 05 53 A BTP CFA DE L'INDRE-ET-LOIRE Internat</p>	<p>CAP Carreleur mosaïste CAP Charpentier bois CAP Constructeur de réseaux de canalisations de travaux publics CAP Constructeur de routes et d'aménagements urbains CAP Couvreur CAP Électricien CAP Interventions en maintenance technique des bâtiments CAP Maçon CAP Menuisier fabricant CAP Menuisier installateur CAP Monteur en installations sanitaires CAP Monteur en installations thermiques CAP Peintre applicateur de revêtements CAP Tailleur de pierre BAC PRO Installateur en chauffage, climatisation et énergies renouvelables BAC PRO Métiers de l'électricité et de ses environnements connectés BAC PRO Travaux publics</p>	<p>Anglais</p>

Établissements	Formations	Langues
<p>SAINT-PIERRE-DES-CORPS 02 47 46 43 00</p> <p>● LYCÉE PROFESSIONNEL MARTIN NADAUD <i>Lycée des métiers de l'architecture, de la construction et de l'énergie</i></p> <p>Internat</p> <p>• Section(s) spécifique(s) - cf. p.114 à 121 : linguistiques et sportives</p>	<p>CAP Menuisier fabricant ● CAP Monteur en installations sanitaires ●</p> <p><i>FM - Métiers de la construction durable, du bâtiment et des travaux publics</i></p> <p>BAC PRO Menuiserie aluminium-verre BAC PRO Technicien du bâtiment : organisation et réalisation du gros œuvre BAC PRO Travaux publics <i>FM Métiers de l'agencement, de la menuiserie et de l'ameublement</i></p> <p>BAC PRO Technicien menuisier-agenceur <i>FM - Métiers des études et de la modélisation numérique du bâtiment</i></p> <p>BAC PRO Technicien d'études du bâtiment <i>option A études et économie / option B assistant en architecture</i> <i>FM - Métiers des transitions numérique et énergétique</i></p> <p>BAC PRO Maintenance et efficacité énergétique BAC PRO Métiers du froid et des énergies renouvelables</p>	Anglais
<p>A En apprentissage</p>	<p>BAC PRO Maintenance et efficacité énergétique BAC PRO Menuiserie aluminium-verre BAC PRO Métiers du froid et des énergies renouvelables BAC PRO Technicien du bâtiment : organisation et réalisation du gros œuvre BAC PRO Travaux publics</p>	
<p>SORIGNY / 02 47 26 07 62</p> <p>A CFA DE LA MAISON FAMILIALE D'ÉDUCATION ET D'ORIENTATION DE SORIGNY</p> <p>Internat</p>	<p>CAP Maintenance des matériels <i>option A matériels agricoles / option B matériels de construction et de manutention / option C matériels d'espaces verts</i></p> <p>CAP Maintenance des véhicules <i>option voitures particulières</i></p> <p>BAC PRO Maintenance des matériels <i>option A matériels agricoles / option B matériels de construction et de manutention / option C matériels d'espaces verts</i></p> <p>BAC PRO Maintenance des véhicules <i>option A voitures particulières</i></p>	Anglais
<p>TOURS / 02 47 75 02 74</p> <p>A ACADÉMIE DE LA COIFFURE DE TOURAINE</p>	<p>CAP Esthétique cosmétique parfumerie CAP Métiers de la coiffure</p>	Anglais
<p>TOURS / 02 47 41 39 39</p> <p>A CFA DES COMPAGNONS DU DEVOIR DU TOUR DE FRANCE</p> <p>Internat</p>	<p>CAP Boulanger CAP Charpentier bois CAP Couvreur CAP Maçon CAP Menuisier fabricant CAP Monteur en installations thermiques CAP Pâtissier CAP Peintre applicateur de revêtements CAP Métallier BAC PRO Construction des carrosseries</p>	Anglais
<p>TOURS / 02 47 36 45 80</p> <p>A CFA PROPRETÉ INHNI</p> <p>Internat Hébergement organisé hors établissement</p>	<p>CAP Agent de propreté et d'hygiène BAC PRO Hygiène, propreté, stérilisation</p>	Anglais
<p>TOURS / 02 47 88 51 00</p> <p>A LA CITÉ DES FORMATIONS TOURS LOIRE VALLEY</p> <p>Internat</p>	<p>CAP Commercialisation et services en hôtel-café-restaurant CAP Cuisine CAP Équipier polyvalent du commerce CAP Peintre automobile CAP Production et service en restaurations (rapide, collective, cafétéria) CAP Carrossier automobile BAC PRO Commercialisation et services en restauration BAC PRO Cuisine BAC PRO Métiers du commerce et de la vente <i>option A animation et gestion de l'espace commercial / option B prospection clientèle et valorisation de l'offre commerciale</i></p> <p>BAC PRO Carrossier peintre automobile</p>	Anglais Espagnol
<p>TOURS / 02 47 20 83 04</p> <p>● LYCÉE POLYVALENT PRIVÉ D'ESTHÉTIQUE COSMÉTIQUE DE TOURAINE</p>	<p><i>FM - Métiers de la beauté et du bien-être</i></p> <p>BAC PRO Esthétique cosmétique parfumerie</p>	Allemand Anglais Espagnol
<p>TOURS / 02 47 77 12 12</p> <p>● LYCÉE PROFESSIONNEL ALBERT BAYET <i>Lycée des métiers de l'hôtellerie restauration, de l'automobile et de la logistique et des industries graphiques et plurimédia</i></p> <p>Internat</p> <p>• Section(s) spécifique(s) - cf. p.114 à 121 : linguistiques</p>	<p>CAP Commercialisation et services en hôtel-café-restaurant <i>option Marine Nationale</i> ★ <i>ou cursus classique</i> ●</p> <p>CAP Cuisine <i>option Marine Nationale</i> ★ <i>ou cursus classique</i> ●</p> <p>CAP Maintenance des véhicules <i>option motocycles</i></p> <p>CAP Carrossier automobile ●</p> <p><i>FM - Métiers de l'hôtellerie et de la restauration</i></p> <p>BAC PRO Commercialisation et services en restauration <i>option Marine Nationale</i> ★ <i>ou cursus classique</i></p> <p>BAC PRO Cuisine <i>option Marine Nationale</i> ★ <i>ou cursus classique</i></p> <p><i>FM - Métiers de la gestion administrative, du transport et de la logistique</i></p> <p>BAC PRO Logistique</p> <p><i>FM - Métiers de la maintenance des matériels et des véhicules</i></p> <p>BAC PRO Maintenance des véhicules <i>option A voitures particulières</i></p> <p><i>FM - Métiers des industries graphiques et de la communication</i></p> <p>BAC PRO Réalisation de produits imprimés et plurimédia <i>option A productions graphiques / option B productions imprimées</i></p> <p><i>Hors Famille de Métiers</i></p> <p>BAC PRO Carrossier peintre automobile</p>	Allemand Anglais (y compris apprentissage) Espagnol
<p>A En apprentissage</p>	<p>BAC PRO Façonnage de produits imprimés, routage BAC PRO Réalisation de produits imprimés et plurimédia <i>option A productions graphiques / option B productions imprimées</i></p>	

Établissements	Formations	Langues
<p>TOURS / 02 47 85 53 53</p> <p>● LYCÉE PROFESSIONNEL FRANÇOIS CLOUET</p> <p>Lycée des métiers de la mode et des services</p> <p>Internat Hébergement organisé hors établissement (pour plus d'information, prendre contact avec le lycée)</p>	<p><i>FM - Métiers de la gestion administrative, du transport et de la logistique</i></p> <p>BAC PRO Assistance à la gestion des organisations et de leurs activités</p> <p><i>FM - Métiers de la relation client</i></p> <p>BAC PRO Métiers de l'accueil (labellisé Tourisme)</p> <p>BAC PRO Métiers du commerce et de la vente option A animation et gestion de l'espace commercial / option B prospection clientèle et valorisation de l'offre commerciale</p> <p><i>Hors Famille de Métiers</i></p> <p>BAC PRO Accompagnement, soins et services à la personne</p> <p>BAC PRO Animation-enfance et personnes âgées</p> <p>BAC PRO Métiers de la couture et de la confection remplace le bac pro Métiers de la mode - vêtements à la rentrée 2024</p>	<p>Anglais Espagnol</p>
<p>TOURS / 02 47 88 40 00</p> <p>● LYCÉE PROFESSIONNEL GUSTAVE EIFFEL</p> <p>Lycée des métiers de l'industrie</p> <p>Internat Hébergement organisé hors établissement</p> <ul style="list-style-type: none"> • ULIS : troubles des fonctions cognitives ou mentales • Section(s) spécifique(s) - cf. p.114 à 121 : linguistiques <p>A En apprentissage</p>	<p>CAP Conducteur d'installations de production ●</p> <p>CAP Métallier ●</p> <p><i>FM - Métiers de la réalisation d'ensembles mécaniques et industriels</i></p> <p>BAC PRO Technicien en chaudronnerie industrielle</p> <p>BAC PRO Technicien en réalisation de produits mécaniques option A réalisation et suivi de production</p> <p><i>FM - Métiers du pilotage et de la maintenance d'installations automatisées</i></p> <p>BAC PRO Maintenance des systèmes de production connectés (labellisé Ferroviaire)</p> <p><i>Hors Famille de Métiers</i></p> <p>BAC PRO Modélisation et prototypage 3D</p> <hr/> <p>BAC PRO Maintenance des systèmes de production connectés</p> <p>BAC PRO Technicien en chaudronnerie industrielle</p>	<p>Anglais Espagnol</p>
<p>TOURS / 02 47 32 48 00</p> <p>● LYCÉE PROFESSIONNEL HENRI BECQUEREL</p> <p>Lycée des métiers de l'électricité, du numérique, de la restauration rapide et collective</p> <p>Internat Hébergement organisé hors établissement</p> <ul style="list-style-type: none"> • ULIS : troubles des fonctions cognitives ou mentales • Section(s) spécifique(s) - cf. p.114 à 121 : linguistiques 	<p>CAP Production et service en restaurations (rapide, collective, cafétéria) ●</p> <p><i>FM - Métiers des transitions numérique et énergétique</i></p> <p>BAC PRO Cybersécurité, informatique et réseaux, électronique option Marine Nationale ★</p> <p>ou cursus classique</p> <p>BAC PRO Métiers de l'électricité et de ses environnements connectés option Marine Nationale ★</p> <p>ou cursus classique</p>	<p>Anglais</p>
<p>TOURS / 02 47 36 32 00</p> <p>○ LYCÉE PROFESSIONNEL PRIVÉ INSTITUTION NOTRE-DAME-LA-RICHE</p> <p>Internat</p>	<p>CAP Équipier polyvalent du commerce</p> <p><i>FM - Métiers de la gestion administrative, du transport et de la logistique</i></p> <p>BAC PRO Assistance à la gestion des organisations et de leurs activités</p> <p><i>FM - Métiers de la relation client</i></p> <p>BAC PRO Métiers de l'accueil</p> <p>BAC PRO Métiers du commerce et de la vente option A animation et gestion de l'espace commercial / option B prospection clientèle et valorisation de l'offre commerciale</p> <p><i>FM - Métiers de l'hôtellerie et de la restauration</i></p> <p>BAC PRO Commercialisation et services en restauration</p> <p>BAC PRO Cuisine</p> <p><i>FM - Métiers des transitions numérique et énergétique</i></p> <p>BAC PRO Cybersécurité, informatique et réseaux, électronique</p>	<p>Allemand Anglais Espagnol</p>
<p>TOURS / 02 47 75 50 60</p> <p>○ LYCÉE PROFESSIONNEL PRIVÉ SAINTE-URSULE ENSEMBLE SCOLAIRE SAINT-JEAN XXIII</p>	<p>CAP Agent accompagnant au grand âge</p> <p><i>Hors Famille de Métiers</i></p> <p>BAC PRO Accompagnement, soins et services à la personne</p>	<p>Anglais</p>
<p>TOURS / 02 36 93 66 10</p> <p>● LYCÉE PROFESSIONNEL VICTOR LALOUX</p> <p>Lycée des métiers de la distribution et des services</p> <p>Internat Hébergement organisé hors établissement</p> <ul style="list-style-type: none"> • ULIS : troubles des fonctions cognitives ou mentales • Section(s) spécifique(s) - cf. p.114 à 121 : linguistiques et sportives <p>A En apprentissage</p>	<p>CAP Équipier polyvalent du commerce ●</p> <p><i>FM - Métiers de la gestion administrative, du transport et de la logistique</i></p> <p>BAC PRO Assistance à la gestion des organisations et de leurs activités</p> <p><i>FM - Métiers de la relation client</i></p> <p>BAC PRO Métiers de l'accueil</p> <p>BAC PRO Métiers du commerce et de la vente option A animation et gestion de l'espace commercial / option B prospection clientèle et valorisation de l'offre commerciale</p> <p><i>Hors Famille de Métiers</i></p> <p>BAC PRO Photographie ★</p> <p>BAC PRO Technicien en prothèse dentaire ★</p> <hr/> <p>BAC PRO Assistance à la gestion des organisations et de leurs activités</p> <p>Certaines formations sont accessibles par apprentissage en classe de 1^{re} et Terminale bac pro</p>	<p>Allemand Anglais Espagnol Portugais</p>
<p>TOURS / 02 47 54 24 21</p> <p>○ MAISON FAMILIALE RURALE ROUGEMONT-TOURS VAL DE LOIRE</p> <p>Internat</p>	<p>En alternance sous statut scolaire</p> <p>CAPa Services aux personnes et vente en espace rural</p> <p><i>Hors Famille de Métiers</i></p> <p>BAC PRO Services aux personnes et animation dans les territoires</p>	<p>Anglais</p>
<p>A En apprentissage</p>	<p>CAPa Services aux personnes et vente en espace rural</p> <p>BAC PRO Services aux personnes et animation dans les territoires</p>	

41 LOIR-ET-CHER

BLOIS / 02 54 90 34 56

A BTP CFA DU LOIR-ET-CHER

Internat

CAP Charpentier bois
CAP Couvreur
CAP Électricien
CAP Maçon
CAP Menuisier fabricant
CAP Métiers du plâtre et de l'isolation
CAP Monteur en installations sanitaires
CAP Monteur en installations thermiques
CAP Peintre applicateur de revêtements
CAP Métallier
BAC PRO Interventions sur le patrimoine bâti *option charpente / option couverture / option maçonnerie*
BAC PRO Métiers de l'électricité et de ses environnements connectés
BAC PRO Ouvrages du bâtiment : métallerie
BAC PRO Technicien constructeur bois

Anglais

BLOIS / 02 54 74 14 73

A CFA INTERPROFESSIONNEL DU LOIR-ET-CHER

Internat

CAP Accompagnant éducatif petite enfance
CAP Boucher
CAP Boulanger
CAP Charcutier-traiteur
CAP Commercialisation et services en hôtel-café-restaurant
CAP Cuisine
CAP Équipier polyvalent du commerce
CAP Esthétique cosmétique parfumerie
CAP Maintenance des véhicules *option voitures particulières*
CAP Métiers de la coiffure
CAP Pâtissier
CAP Production et service en restaurations (rapide, collective, cafétéria)
CAP Carrossier automobile
BAC PRO Maintenance des véhicules *option A voitures particulières*
BAC PRO Métiers du commerce et de la vente *option A animation et gestion de l'espace commercial / option B prospection clientèle et valorisation de l'offre commerciale*

Anglais
Espagnol

BLOIS / 02 54 56 29 00

LYCÉE AUGUSTIN THIERRY

Internat

FM - Métiers de la réalisation d'ensembles mécaniques et industriels
BAC PRO Technicien en réalisation de produits mécaniques *option A réalisation et suivi de production*
BAC PRO Technicien en chaudronnerie industrielle
FM - Métiers des transitions numérique et énergétique
BAC PRO Métiers de l'électricité et de ses environnements connectés
FM - Métiers du pilotage et de la maintenance d'installations automatisées
BAC PRO Maintenance des systèmes de production connectés

Allemand
Anglais
(y compris
apprentissage)
Arabe
Espagnol
(y compris
apprentissage)

A En apprentissage

BAC PRO Technicien en réalisation de produits mécaniques *option A réalisation et suivi de production*

BLOIS / 02 54 51 51 54

LYCÉE DES MÉTIERS DE L'HÔTELLERIE ET DU TOURISME DU VAL DE LOIRE

Internat

- ULIS : troubles de la fonction auditive
- Section(s) spécifique(s) - cf. p. 114 à 121 : linguistiques

CAP Commercialisation et services en hôtel-café-restaurant
CAP Cuisine
FM - Métiers de l'alimentation
BAC PRO Boulanger-pâtissier
FM - Métiers de l'hôtellerie et de la restauration
BAC PRO Commercialisation et services en restauration
BAC PRO Cuisine (label circuits courts)

Allemand
Anglais
Espagnol

BLOIS / 02 54 56 43 10

LYCÉE POLYVALENT PRIVÉ LA PROVIDENCE

Lycée des métiers des services à la personne et aux organisations

Internat

- ULIS : troubles des fonctions cognitives ou mentales
- Section(s) spécifique(s) - cf. p. 114 à 121 : linguistiques

CAP Agent accompagnant au grand âge
CAP Équipier polyvalent du commerce
FM - Métiers de la gestion administrative, du transport et de la logistique
BAC PRO Assistance à la gestion des organisations et de leurs activités
FM - Métiers de la relation client
BAC PRO Métiers du commerce et de la vente *option A animation et gestion de l'espace commercial / option B prospection clientèle et valorisation de l'offre commerciale*
FM - Métiers des transitions numérique et énergétique
BAC PRO Cybersécurité, informatique et réseaux, électronique
BAC PRO Métiers de l'électricité et de ses environnements connectés
Hors Famille de Métiers
BAC PRO Accompagnement, soins et services à la personne
BAC PRO Animation-enfance et personnes âgées

Allemand
Anglais
Espagnol

BLOIS / 02 54 56 49 00

LYCÉE PROFESSIONNEL HORTICOLE DE BLOIS

Internat

CAP Fleuriste
FM - Métiers des productions
BAC PRO Conduite de productions horticoles (arbres, arbustes, fruits, fleurs, légumes)
FM - Métiers du conseil vente
BAC PRO Technicien conseil vente en animalerie
BAC PRO Technicien conseil vente univers jardinerie

Anglais

A En apprentissage

CAPa Jardinier paysagiste
CAPa Métiers de l'agriculture *production végétale : arboriculture, horticulture*
BAC PRO Aménagements paysagers
BAC PRO Conduite de productions horticoles (arbres, arbustes, fruits, fleurs, légumes)

Établissements	Formations	Langues
<p>BLOIS / 02 54 90 48 00</p> <p>● LYCÉE PROFESSIONNEL SONIA DELAUNAY</p> <p>Internat Hébergement organisé hors établissement</p> <p>• ULIS : troubles des fonctions cognitives ou mentales</p>	<p>CAP Équipier polyvalent du commerce ●</p> <p>CAP Métiers de la mode - vêtement flou ●</p> <p><i>FM - Métiers de la beauté et du bien-être</i></p> <p>BAC PRO Esthétique cosmétique parfumerie</p> <p>BAC PRO Métiers de la coiffure</p> <p><i>FM - Métiers de la relation client</i></p> <p>BAC PRO Métiers de l'accueil (labellisé Tourisme)</p> <p>BAC PRO Métiers du commerce et de la vente (labellisé Tourisme) option A animation et gestion de l'espace commercial / option B prospection clientèle et valorisation de l'offre commerciale</p> <p><i>FM - Métiers de la gestion administrative, du transport et de la logistique</i></p> <p>BAC PRO Assistance à la gestion des organisations et de leurs activités (labellisé Tourisme)</p> <p><i>Hors Famille de Métiers</i></p> <p>BAC PRO Accompagnement, soins et services à la personne</p>	<p>Anglais Espagnol</p>
<p>FOUGÈRES-SUR-BIÈVRE / 02 54 20 26 54</p> <p>● LYCÉE D'ENSEIGNEMENT AGRICOLE PRIVÉ DE BOISSAY</p> <p>Internat</p>	<p>CAPa Services aux personnes et vente en espace rural</p> <p><i>Hors Famille de Métiers</i></p> <p>BAC PRO Services aux personnes et animation dans les territoires</p>	<p>Anglais</p>
<p>MONTOIRE-SUR-LE-LOIR / 02 54 85 01 83</p> <p>● LYCÉE D'ENSEIGNEMENT AGRICOLE PRIVÉ SAINTE-CÉCILE</p> <p>Internat filles Hébergement organisé hors établissement pour les garçons</p> <p>• Section(s) spécifique(s) - cf. p.114 à 121 : linguistiques</p>	<p>CAPa Services aux personnes et vente en espace rural</p> <p><i>Hors Famille de Métiers</i></p> <p>BAC PRO Services aux personnes et animation dans les territoires</p>	<p>Anglais</p>
<p>MONTOIRE-SUR-LE-LOIR / 02 54 86 41 00</p> <p>● LYCÉE PROFESSIONNEL AGRICOLE</p> <p>Internat</p>	<p>CAPa Métiers de l'agriculture <i>production animale ; production végétale : grandes cultures</i></p> <p><i>FM - Métiers des productions</i></p> <p>BAC PRO Conduite et gestion de l'entreprise agricole <i>option grandes cultures / option polyculture-élevage</i></p>	<p>Anglais</p>
<p>ROMORANTIN-LANTHENAY 02 36 88 98 40</p> <p>● LYCÉE PROFESSIONNEL DENIS PAPIN</p> <p>Internat Hébergement organisé hors établissement</p> <p>• ULIS : troubles des fonctions cognitives ou mentales</p>	<p>CAP Électricien ●</p> <p>CAP Équipier polyvalent du commerce ●</p> <p><i>FM - Métiers de la gestion administrative, du transport et de la logistique</i></p> <p>BAC PRO Assistance à la gestion des organisations et de leurs activités</p> <p><i>FM - Métiers de la maintenance des matériels et des véhicules</i></p> <p>BAC PRO Maintenance des véhicules <i>option A voitures particulières</i></p> <p><i>FM - Métiers de la relation client</i></p> <p>BAC PRO Métiers du commerce et de la vente <i>option A animation et gestion de l'espace commercial / option B prospection clientèle et valorisation de l'offre commerciale</i></p> <p><i>FM - Métiers des transitions numérique et énergétique</i></p> <p>BAC PRO Métiers de l'électricité et de ses environnements connectés</p> <p><i>FM - Métiers du pilotage et de la maintenance d'installations automatisées</i></p> <p>BAC PRO Maintenance des systèmes de production connectés</p>	<p>Anglais Espagnol Turc</p>

Établissements	Formations	Langues
<p>SAINT-AIGNAN / 02 54 75 48 48</p> <p>● LYCÉE PROFESSIONNEL VAL DE CHER Lycée des métiers de l'énergie et des services</p> <p>Internat</p> <ul style="list-style-type: none"> • ULIS : troubles des fonctions cognitives ou mentales 	<p>CAP Agent accompagnant au grand âge ●</p> <p>CAP Électricien ●</p> <p><i>FM - Métiers de la relation client</i></p> <p>BAC PRO Métiers de l'accueil (labellisé Tourisme)</p> <p>BAC PRO Métiers du commerce et de la vente option A animation et gestion de l'espace commercial (labellisé Tourisme) / option B prospection clientèle et valorisation de l'offre commerciale</p> <p><i>FM - Métiers des transitions numérique et énergétique</i></p> <p>BAC PRO Installateur en chauffage, climatisation et énergies renouvelables</p> <p>BAC PRO Métiers de l'électricité et de ses environnements connectés</p>	Anglais Espagnol
<p>● En apprentissage</p>	<p>BAC PRO Installateur en chauffage, climatisation et énergies renouvelables</p> <p>BAC PRO Métiers de l'accueil</p> <p>BAC PRO Métiers de l'électricité et de ses environnements connectés</p> <p>BAC PRO Métiers du commerce et de la vente option A animation et gestion de l'espace commercial / option B prospection clientèle et valorisation de l'offre commerciale</p>	
<p>SAINT-FIRMIN-DES-PRÉS 02 54 23 42 03</p> <p>● MAISON FAMILIALE RURALE DU VENDÔMOIS</p> <p>Internat</p>	<p><i>En alternance sous statut scolaire :</i></p> <p>CAPa Métiers de l'agriculture production végétale : grandes cultures</p>	Anglais
<p>● En apprentissage</p>	<p>CAP Équipier polyvalent du commerce</p> <p>CAPa Métiers de l'agriculture production végétale : grandes cultures / production animale</p>	
<p>SALBRIS /02 42 99 00 30</p> <p>● ÉCOLE DE PRODUCTION MAURICE LEROUX</p>	<p>CAP Conducteur d'installations de production ●</p> <p>BAC PRO Technicien en réalisation de produits mécaniques option A réalisation et suivi de production / option B réalisation et maintenance des outillages</p>	Anglais
<p>VENDÔME / 02 54 73 37 30</p> <p>● CFA PROMOTRANS SUP DE LOG CENTRE-VAL DE LOIRE</p> <p>Internat</p>	<p>CAP Maintenance des véhicules option véhicules de transport routier</p> <p>CAP Opérateur/opératrice logistique</p> <p>BAC PRO Logistique</p> <p>BAC PRO Maintenance des véhicules option B véhicules de transport routier</p>	Anglais
<p>VENDÔME / 02 54 67 44 00</p> <p>● LYCÉE AGRICOLE</p> <p>Internat</p>	<p><i>FM - Métiers de la nature - jardin - paysage - forêt</i></p> <p>BAC PRO Gestion des milieux naturels et de la faune</p> <p><i>Hors Famille de Métiers</i></p> <p>BAC PRO Technicien en expérimentation animale ★</p>	Anglais
<p>VENDÔME / 02 54 77 29 55</p> <p>● LYCÉE POLYVALENT PRIVÉ SAINT-JOSEPH</p> <p>Internat</p>	<p><i>FM - Métiers de la relation client</i></p> <p>BAC PRO Métiers de l'accueil</p> <p>BAC PRO Métiers du commerce et de la vente option A animation et gestion de l'espace commercial / option B prospection clientèle et valorisation de l'offre commerciale</p>	Allemand Anglais Espagnol
<p>VENDÔME /02 54 23 31 00</p> <p>● LYCÉE PROFESSIONNEL ANDRÉ AMPÈRE Lycée des métiers de la maintenance et des services à l'industrie</p> <p>Internat</p> <ul style="list-style-type: none"> • ULIS : troubles des fonctions cognitives ou mentales • Section(s) spécifique(s) - cf. p.114 à 121 : linguistiques 	<p>CAP Agent de sécurité ★</p> <p>CAP Équipier polyvalent du commerce ●</p> <p>CAP Maintenance des matériels ● option A matériels agricoles / option B matériels de construction et de maintenance / option C matériels d'espaces verts</p> <p>CAP Production et service en restaurations (rapide, collective, cafétéria) ●</p> <p><i>FM - Métiers de la maintenance des matériels et des véhicules</i></p> <p>BAC PRO Maintenance des matériels option A matériels agricoles / option B matériels de construction et de maintenance / option C matériels d'espaces verts</p> <p>BAC PRO Maintenance des véhicules option A voitures particulières</p> <p><i>FM - Métiers de la relation client</i></p> <p>BAC PRO Métiers de l'accueil</p> <p>BAC PRO Métiers du commerce et de la vente option A animation et gestion de l'espace commercial</p> <p><i>FM - Métiers de l'agencement, de la menuiserie et de l'ameublement</i></p> <p>BAC PRO Technicien menuisier-agenceur</p> <p><i>FM - Métiers de la gestion administrative, du transport et de la logistique</i></p> <p>BAC PRO Assistance à la gestion des organisations et de leurs activités</p> <p><i>FM - Métiers du pilotage et de la maintenance d'installations automatisées</i></p> <p>BAC PRO Pilote de ligne de production</p> <p><i>Hors Famille de Métiers</i></p> <p>BAC PRO Métiers de la sécurité</p>	Allemand (y compris apprentissage) Anglais (y compris apprentissage) Espagnol
<p>● En apprentissage</p>	<p>CAP Maroquinerie</p> <p>BAC PRO Maintenance des matériels option A matériels agricoles / option B matériels de construction et de maintenance</p> <p>BAC PRO Maintenance des véhicules option A voitures particulières</p> <p>BAC PRO Pilote de ligne de production</p> <p>BAC PRO Technicien menuisier-agenceur</p>	

Établissements	Formations	Langues
45 LOIRET		
<p>AMILLY / 02 38 28 38 48</p> <p>● ÉTABLISSEMENT RÉGIONAL D'ENSEIGNEMENT ADAPTÉ - EREA SIMONE VEIL</p> <p>Internat</p> <p>• ULIS : troubles des fonctions cognitives ou mentales</p>	<p>CAP Agent de propreté et d'hygiène ●</p> <p>CAP Maçon ●</p> <p>CAP Menuisier installateur ●</p> <p>CAP Peintre applicateur de revêtements ●</p> <p>CAP Production et service en restaurations (rapide, collective, cafétéria) ●</p> <p>CAPa Métiers de l'agriculture <i>production végétale : arboriculture, horticulture</i> ●</p>	Anglais
<p>AMILLY / 02 38 89 80 00</p> <p>● LYCÉE AGRICOLE LE CHESNOY</p> <p>Internat</p>	<p>FM - Métiers des productions</p> <p>BAC PRO Agroéquipement</p>	Anglais
<p>ASCOUX / 02 38 34 12 70</p> <p>● MAISON FAMILIALE RURALE DU PITHIVERAIS</p> <p>Internat</p>	<p><i>En alternance sous statut scolaire :</i></p> <p>CAPa Services aux personnes et vente en espace rural</p> <p>FM - Métiers du conseil vente</p> <p>BAC PRO Technicien conseil vente en alimentation (produits alimentaires et boissons)</p>	Anglais
<p>A En apprentissage</p>	<p>CAP Cuisine</p> <p>CAPa Services aux personnes et vente en espace rural</p> <p>BAC PRO Technicien conseil vente en alimentation (produits alimentaires et boissons)</p>	
<p>BEAUGENCY / 02 38 44 55 24</p> <p>● LYCÉE PRIVÉ POLYVALENT CHARLES DE FOUCAULD</p>	<p>CAP Équipier polyvalent du commerce</p> <p>FM - Métiers de la relation client</p> <p>BAC PRO Métiers du commerce et de la vente <i>option A animation et gestion de l'espace commercial / option B prospection clientèle et valorisation de l'offre commerciale</i></p> <p><i>Hors Famille de Métiers</i></p> <p>BAC PRO Accompagnement, soins et services à la personne</p>	Anglais Espagnol
<p>BEAUNE-LA-ROLANDE / 02 38 33 20 17</p> <p>● LYCÉE PROFESSIONNEL AGRICOLE</p> <p>Internat</p> <p>• Section(s) spécifique(s) - cf. p.114 à 121 : linguistiques</p>	<p>FM - Métiers de la nature - jardin - paysage - forêt</p> <p>BAC PRO Aménagements paysagers</p> <p>BAC PRO Forêt</p> <p>FM - Métiers des productions</p> <p>BAC PRO Agroéquipement</p> <p>FM - Métiers du conseil vente</p> <p>BAC PRO Technicien conseil vente univers jardinerie</p>	Anglais
<p>BELLEGARDE / 02 38 95 08 20</p> <p>A CFA AGRICOLE DU LOIRET</p> <p>Internat</p>	<p>CAPa Jardinier paysagiste</p> <p>CAPa Métiers de l'agriculture <i>production végétale : arboriculture, horticulture / production végétale : grandes cultures</i></p> <p>CAPa Travaux forestiers</p> <p>BAC PRO Agroéquipement</p> <p>BAC PRO Aménagements paysagers</p> <p>BAC PRO Conduite de productions horticoles (arbres, arbustes, fruits, fleurs, légumes)</p> <p>BAC PRO Conduite et gestion de l'entreprise agricole <i>option grandes cultures / option polyculture-élevage</i></p> <p>BAC PRO Forêt</p>	Anglais
<p>CHAINGY / 02 38 88 86 29</p> <p>● MAISON FAMILIALE RURALE DE CHAINGY</p> <p>Internat</p>	<p><i>En alternance sous statut scolaire :</i></p> <p>CAPa Jardinier paysagiste</p> <p>FM - Métiers de la nature - jardin - paysage - forêt</p> <p>BAC PRO Gestion des milieux naturels et de la faune</p>	Anglais
<p>A En apprentissage</p>	<p>CAPa Jardinier paysagiste</p> <p>BAC PRO Gestion des milieux naturels et de la faune</p>	
<p>CHÂLETTE-SUR-LOING / 02 38 95 06 15</p> <p>● LYCÉE PROFESSIONNEL CHÂTEAU BLANC</p> <p>Internat</p> <p>• ULIS : troubles des fonctions cognitives ou mentales</p>	<p>CAP Agent accompagnant au grand âge ●</p> <p>CAP Ébéniste ✳</p> <p>CAP Monteur en installations sanitaires ●</p> <p>FM - Métiers de la réalisation d'ensembles mécaniques et industriels</p> <p>BAC PRO Technicien en réalisation de produits mécaniques <i>option A réalisation et suivi de production</i></p> <p>FM - Métiers de l'agencement, de la menuiserie et de l'ameublement</p> <p>BAC PRO Étude et réalisation d'agencement</p> <p>BAC PRO Technicien menuisier-agenceur</p> <p>FM - Métiers des transitions numérique et énergétique</p> <p>BAC PRO Cybersécurité, informatique et réseaux, électronique</p> <p>BAC PRO Maintenance et efficacité énergétique</p> <p>BAC PRO Métiers de l'électricité et de ses environnements connectés</p> <p>BAC PRO Métiers du froid et des énergies renouvelables</p> <p><i>Hors Famille de Métiers</i></p> <p>BAC PRO Accompagnement, soins et services à la personne</p>	Allemand Anglais Espagnol
<p>A En apprentissage</p>	<p>BAC PRO Maintenance et efficacité énergétique</p> <p>BAC PRO Métiers du froid et des énergies renouvelables</p> <p>BAC PRO Technicien en réalisation de produits mécaniques <i>option A réalisation et suivi de production</i></p>	

Établissements	Formations	Langues
<p>FÉROLLES / 02 38 59 73 04</p> <p>● MAISON FAMILIALE RURALE DE FÉROLLES</p> <p>Internat</p> <hr/> <p>A En apprentissage</p>	<p><i>En alternance sous statut scolaire :</i></p> <p>CAPa Services aux personnes et vente en espace rural</p> <hr/> <p>CAP Accompagnant éducatif petite enfance CAPa Services aux personnes et vente en espace rural</p>	Anglais
<p>FLEURY-LES-AUBRAIS / 02 38 70 97 00</p> <p>● LYCÉE PROFESSIONNEL JEAN LURÇAT</p> <p>Lycée des métiers de l'industrie et des services</p> <p>Internat Hébergement organisé hors établissement</p> <ul style="list-style-type: none"> • ULIS : troubles des fonctions cognitives ou mentales • Section(s) spécifique(s) - cf. p.114 à 121 : linguistiques <hr/> <p>A En apprentissage</p>	<p>CAP Menuisier aluminium-verre ● CAP Métallier ●</p> <p><i>FM - Métiers de la beauté et du bien-être</i> BAC PRO Esthétique cosmétique parfumerie <i>FM - Métiers de la construction durable, du bâtiment et des travaux publics</i> BAC PRO Menuiserie aluminium-verre <i>FM - Métiers de la gestion administrative, du transport et de la logistique</i> BAC PRO Assistance à la gestion des organisations et de leurs activités <i>FM - Métiers de la réalisation d'ensembles mécaniques et industriels</i> BAC PRO Technicien en chaudronnerie industrielle <i>FM - Métiers de la relation client</i> BAC PRO Métiers de l'accueil BAC PRO Métiers du commerce et de la vente <i>option A animation et gestion de l'espace commercial / option B prospection clientèle et valorisation de l'offre commerciale</i> <i>FM - Métiers des transitions numérique et énergétique</i> BAC PRO Métiers de l'électricité et de ses environnements connectés (<i>labellisé Ferroviaire</i>)</p> <hr/> <p>BAC PRO Technicien en chaudronnerie industrielle</p>	Anglais Espagnol
<p>GIEN / 02 38 67 16 81</p> <p>● LYCÉE POLYVALENT PRIVÉ SAINT-FRANÇOIS DE SALES</p>	<p><i>FM - Métiers de la relation client</i> BAC PRO Métiers du commerce et de la vente <i>option A animation et gestion de l'espace commercial</i></p>	Allemand Anglais Espagnol
<p>GIEN / 02 38 31 70 30</p> <p>● LYCÉE PROFESSIONNEL MARGUERITE AUDOUX</p> <p>Internat Hébergement organisé hors établissement</p> <ul style="list-style-type: none"> • ULIS : troubles des fonctions cognitives ou mentales • Section(s) spécifique(s) - cf. p.114 à 121 : linguistiques <hr/> <p>A En apprentissage</p>	<p>CAP Agent accompagnant au grand âge ● CAP Équipier polyvalent du commerce ● CAP Métallier ●</p> <p><i>FM - Métiers de la construction durable, du bâtiment et des travaux publics</i> BAC PRO Ouvrages du bâtiment : métallerie <i>FM - Métiers de la gestion administrative, du transport et de la logistique</i> BAC PRO Assistance à la gestion des organisations et de leurs activités <i>FM - Métiers de la relation client</i> BAC PRO Métiers du commerce et de la vente <i>option A animation et gestion de l'espace commercial / option B prospection clientèle et valorisation de l'offre commerciale</i> <i>FM - Métiers des transitions numérique et énergétique</i> BAC PRO Cybersécurité, informatique et réseaux, électronique BAC PRO Métiers de l'électricité et de ses environnements connectés <i>FM - Métiers du pilotage et de la maintenance d'installations automatisées</i> BAC PRO Maintenance des systèmes de production connectés <i>Hors Famille de Métiers</i> BAC PRO Accompagnement, soins et services à la personne BAC PRO Techniques d'interventions sur installations nucléaires</p> <hr/> <p>BAC PRO Ouvrages du bâtiment : métallerie BAC PRO Techniques d'interventions sur installations nucléaires</p>	Anglais Espagnol
<p>GIEN / 02 38 67 00 34</p> <p>● MAISON FAMILIALE RURALE DE GIEN</p> <p>Internat</p> <hr/> <p>A En apprentissage</p>	<p><i>En alternance sous statut scolaire :</i></p> <p>CAPa Métiers de l'agriculture <i>production animale</i> CAPa Services aux personnes et vente en espace rural CAPa Palefrenier soigneur</p> <p><i>FM - Métiers des productions</i> BAC PRO Conduite et gestion de l'entreprise agricole <i>option polyculture-élevage</i></p> <hr/> <p>CAPa Jardinier paysagiste CAPa Métiers de l'agriculture <i>production animale</i> CAPa Services aux personnes et vente en espace rural BAC PRO Conduite et gestion de l'entreprise agricole <i>option polyculture-élevage</i></p>	Anglais
<p>INGRÉ / 02 38 78 77 76</p> <p>● LYCÉE POLYVALENT MAURICE GENEVOIX</p> <p>Internat Hébergement organisé hors établissement</p>	<p><i>FM - Métiers des transitions numérique et énergétique</i> BAC PRO Cybersécurité, informatique et réseaux, électronique</p>	Allemand Anglais Espagnol
<p>LA CHAPELLE-SAINT-MESMIN 02 38 22 33 10</p> <p>A PÔLE FORMATION UIMM/CFAI CENTRE-VAL DE LOIRE</p> <p>Internat</p>	<p>CAP Conducteur d'installations de production BAC PRO Maintenance des systèmes de production connectés BAC PRO Pilote de ligne de production BAC PRO Technicien en réalisation de produits mécaniques <i>option A réalisation et suivi de production / option B réalisation et maintenance des outillages</i></p>	Anglais

Établissements	Formations	Langues
<p>MONTARGIS / 02 38 98 05 92</p> <p>A CFA DE L'EST DU LOIRET</p> <p>Internat</p>	<p>CAP Accompagnant éducatif petite enfance</p> <p>CAP Équipier polyvalent du commerce</p> <p>CAP Maintenance des véhicules <i>option voitures particulières</i></p> <p>CAP Métiers de la coiffure</p> <p>CAP Carrossier automobile</p> <p>BAC PRO Maintenance des véhicules <i>option A voitures particulières</i></p> <p>BAC PRO Métiers du commerce et de la vente <i>option A animation et gestion de l'espace commercial / option B prospection clientèle et valorisation de l'offre commerciale</i></p>	Anglais
<p>MONTARGIS / 02 38 95 06 30</p> <p>LYCÉE POLYVALENT PRIVÉ SAINT-LOUIS</p> <p>Internat</p> <p>A En apprentissage</p>	<p>CAP Cuisine</p> <p><i>FM - Métiers de l'hôtellerie et de la restauration</i></p> <p>BAC PRO Commercialisation et services en restauration</p> <p>BAC PRO Cuisine</p> <hr/> <p>CAP Commercialisation et services en hôtel-café-restaurant</p> <p>CAP Cuisine</p> <p>CAP Pâtisserie</p>	Allemand Anglais Espagnol
<p>MONTARGIS / 02 38 98 00 74</p> <p>LYCÉE PROFESSIONNEL JEANNETTE VERDIER</p> <p>Internat</p> <ul style="list-style-type: none"> • ULIS : troubles des fonctions cognitives ou mentales • Section(s) spécifique(s) - cf. p. 114 à 121 : linguistiques 	<p>CAP Équipier polyvalent du commerce</p> <p>CAP Métiers de la mode - vêtement flou</p> <p><i>FM - Métiers de la gestion administrative, du transport et de la logistique</i></p> <p>BAC PRO Assistance à la gestion des organisations et de leurs activités</p> <p>BAC PRO Logistique</p> <p>BAC PRO Organisation de transport de marchandises</p> <p><i>FM - Métiers de la relation client</i></p> <p>BAC PRO Métiers de l'accueil</p> <p>BAC PRO Métiers du commerce et de la vente <i>option A animation et gestion de l'espace commercial / option B prospection clientèle et valorisation de l'offre commerciale</i></p>	Allemand Anglais Espagnol
<p>OLIVET / 02 38 63 49 16</p> <p>LYCÉE HÔTELIER DE L'ORLÉANAIS</p> <p>Internat</p> <ul style="list-style-type: none"> • ULIS : troubles de la fonction auditive • Section(s) spécifique(s) - cf. p. 114 à 121 : linguistiques <p>A En apprentissage</p>	<p>CAP Commercialisation et services en hôtel-café-restaurant</p> <p>CAP Cuisine</p> <p><i>FM - Métiers de l'hôtellerie et de la restauration</i></p> <p>BAC PRO Commercialisation et services en restauration</p> <p>BAC PRO Cuisine (<i>label circuits courts</i>)</p> <hr/> <p>CAP Primeur</p>	Allemand Anglais (y compris apprentissage) Espagnol (y compris apprentissage)
<p>ORLÉANS / 02 38 86 02 51</p> <p>A BTP CFA DU LOIRET</p> <p>Internat</p>	<p>CAP Carreleur mosaïste</p> <p>CAP Constructeur d'ouvrages en béton armé</p> <p>CAP Couvreur</p> <p>CAP Électricien</p> <p>CAP Maçon</p> <p>CAP Menuisier fabricant</p> <p>CAP Menuisier installateur</p> <p>CAP Monteur en installations sanitaires</p> <p>CAP Monteur en installations thermiques</p> <p>CAP Peintre applicateur de revêtements</p> <p>BAC PRO Aménagement et finition du bâtiment</p>	Anglais
<p>ORLÉANS / 02 38 22 60 80</p> <p>CAMPUS LA MOUILLÈRE - ORLÉANS LOIRE VALLEY - LYCÉE PRIVÉ</p> <p>Internat</p> <p>A En apprentissage</p>	<p><i>FM - Métiers de la nature - jardin - paysage - forêt</i></p> <p>BAC PRO Aménagements paysagers</p> <p><i>FM - Métiers des productions</i></p> <p>BAC PRO Conduite de productions horticoles (arbres, arbustes, fruits, fleurs, légumes)</p> <hr/> <p>CAP Fleuriste</p> <p>CAPa Jardinier paysagiste</p> <p>CAPa Métiers de l'agriculture <i>production végétale : arboriculture, horticulture</i></p> <p>BAC PRO Aménagements paysagers</p> <p>BAC PRO Conduite de productions horticoles (arbres, arbustes, fruits, fleurs, légumes)</p>	Anglais
<p>ORLÉANS / 02 38 62 75 29</p> <p>A CFA DE LA CHAMBRE DE MÉTIERS ET DE L'ARTISANAT DU LOIRET</p> <p>Internat</p>	<p>CAP Boucher</p> <p>CAP Boulanger</p> <p>CAP Charcutier-traiteur</p> <p>CAP Commercialisation et services en hôtel-café-restaurant</p> <p>CAP Cuisine</p> <p>CAP Esthétique cosmétique parfumerie</p> <p>CAP Maintenance des matériels <i>option C matériels d'espaces verts</i></p> <p>CAP Maintenance des véhicules <i>option motocycles / option voitures particulières</i></p> <p>CAP Métiers de la coiffure</p> <p>CAP Pâtissier</p> <p>CAP Production et service en restaurations (rapide, collective, cafétéria)</p> <p>CAP Carrossier automobile</p> <p>BAC PRO Commercialisation et services en restauration</p> <p>BAC PRO Maintenance des véhicules <i>option A voitures particulières</i></p> <p>BAC PRO Carrossier peintre automobile</p>	Anglais

Établissements	Formations	Langues
<p>ORLÉANS / 02 38 83 81 81</p> <p>Ⓐ CFA ORLÉANS MÉTROPOLÉ</p> <p>Internat</p>	<p>CAP Accompagnant éducatif petite enfance</p> <p>CAP Équipier polyvalent du commerce</p> <p>BAC PRO Cybersécurité, informatique et réseaux, électronique</p> <p>BAC PRO Métiers de l'accueil</p> <p>BAC PRO Métiers de l'électricité et de ses environnements connectés</p> <p>BAC PRO Métiers du commerce et de la vente <i>option A animation et gestion de l'espace commercial / option B prospection clientèle et valorisation de l'offre commerciale</i></p>	<p>Anglais</p> <p>Espagnol</p>
<p>ORLÉANS / 02 38 79 10 10</p> <p>● LYCÉE POLYVALENT BENJAMIN FRANKLIN</p> <p>Internat</p> <p>• Section(s) spécifique(s) - cf. p.114 à 121 : sportives</p>	<p>FM - Métiers de la réalisation d'ensembles mécaniques et industriels</p> <p>BAC PRO Technicien en réalisation de produits mécaniques <i>option A réalisation et suivi de production</i></p> <p>FM - Métiers des transitions numérique et énergétique</p> <p>BAC PRO Métiers de l'électricité et de ses environnements connectés</p> <p>Hors Famille de Métiers</p> <p>BAC PRO Modélisation et prototypage 3D</p>	<p>Anglais</p>
<p>ORLÉANS / 02 38 78 12 12</p> <p>● LYCÉE POLYVALENT JEAN ZAY</p> <p>• Section(s) spécifique(s) - cf. p.114 à 121 : linguistiques et sportives</p>	<p>FM - Métiers de la gestion administrative, du transport et de la logistique</p> <p>BAC PRO Assistance à la gestion des organisations et de leurs activités (<i>coloration e-commerce et transition numérique</i>)</p> <p>FM - Métiers de la relation client</p> <p>BAC PRO Métiers du commerce et de la vente <i>option A animation et gestion de l'espace commercial (coloration e-commerce et transition numérique)</i></p>	<p>Allemand</p> <p>Anglais</p> <p>Espagnol</p>
<p>ORLÉANS / 02 38 78 13 00</p> <p>⦿ LYCÉE POLYVALENT PRIVÉ SAINT-PAUL-BOURDON BLANC</p> <p><i>Lycée des métiers du management et de la communication</i></p> <p>Internat</p> <p>• Section(s) spécifique(s) - cf. p.114 à 121 : linguistiques</p>	<p>CAP Équipier polyvalent du commerce</p> <p>CAP Opérateur/opératrice logistique</p> <p>FM - Métiers de la gestion administrative, du transport et de la logistique</p> <p>BAC PRO Assistance à la gestion des organisations et de leurs activités</p> <p>BAC PRO Logistique</p> <p>BAC PRO Organisation de transport de marchandises</p> <p>FM - Métiers de la relation client</p> <p>BAC PRO Métiers de l'accueil</p> <p>FM - Métiers des transitions numérique et énergétique</p> <p>BAC PRO Cybersécurité, informatique et réseaux, électronique</p> <p>Hors Famille de Métiers</p> <p>BAC PRO Métiers de la couture et de la confection <i>remplace le bac pro Métiers de la mode - vêtements à la rentrée 2024</i></p>	<p>Allemand</p> <p>Anglais</p> <p>Espagnol</p>
<p>ORLÉANS / 02 38 52 27 00</p> <p>⦿ LYCÉE POLYVALENT PRIVÉ SAINTE-CROIX SAINT-EUVERTE</p> <p><i>Lycée des métiers des techniques industrielles, de la commercialisation, de la santé et du social</i></p> <p>Internat</p> <p>• ULIS : troubles des fonctions cognitives ou mentales</p>	<p>CAP Agent accompagnant au grand âge</p> <p>CAP Électricien</p> <p>CAP Équipier polyvalent du commerce</p> <p>FM - Métiers de la relation client</p> <p>BAC PRO Métiers du commerce et de la vente <i>option A animation et gestion de l'espace commercial / option B prospection clientèle et valorisation de l'offre commerciale</i></p> <p>FM - Métiers des transitions numérique et énergétique</p> <p>BAC PRO Métiers de l'électricité et de ses environnements connectés</p> <p>FM - Métiers du pilotage et de la maintenance d'installations automatisées</p> <p>BAC PRO Maintenance des systèmes de production connectés</p> <p>Hors Famille de Métiers</p> <p>BAC PRO Accompagnement, soins et services à la personne</p> <p>BAC PRO Animation-enfance et personnes âgées</p>	<p>Anglais</p> <p>Espagnol</p>
<p>ORLÉANS / 02 38 69 16 88</p> <p>● LYCÉE PROFESSIONNEL PAUL GAUGUIN</p> <p>Internat Hébergement organisé hors établissement</p> <p>• ULIS : troubles des fonctions cognitives ou mentales</p> <p>• Section(s) spécifique(s) - cf. p.114 à 121 : sportives</p>	<p>CAP Agent de propreté et d'hygiène</p> <p>CAP Équipier polyvalent du commerce</p> <p>CAP Métiers de l'entretien des textiles <i>option B pressing</i></p> <p>CAP Métiers de la mode - vêtement flou</p> <p>CAP Production et service en restaurations (rapide, collective, cafétéria)</p> <p>FM - Métiers de la gestion administrative, du transport et de la logistique</p> <p>BAC PRO Assistance à la gestion des organisations et de leurs activités</p> <p>FM - Métiers de la relation client</p> <p>BAC PRO Métiers de l'accueil</p> <p>BAC PRO Métiers du commerce et de la vente <i>option A animation et gestion de l'espace commercial / option B prospection clientèle et valorisation de l'offre commerciale</i></p> <p>Hors Famille de Métiers</p> <p>BAC PRO Accompagnement, soins et services à la personne</p> <p>BAC PRO Animation-enfance et personnes âgées</p> <p>BAC PRO Hygiène, propreté, stérilisation</p> <p>BAC PRO Métiers de la couture et de la confection <i>remplace le bac pro Métiers de la mode - vêtements à la rentrée 2024</i></p> <p>BAC PRO Métiers de la sécurité</p>	<p>Allemand</p> <p>Anglais</p> <p>Espagnol</p>
<p>ORLÉANS / 02 38 76 02 51</p> <p>⦿ MAISON FAMILIALE RURALE DE L'ORLÉANAIS</p> <p>Internat</p> <p>Ⓐ En apprentissage</p>	<p><i>En alternance sous statut scolaire :</i></p> <p>Hors Famille de Métiers</p> <p>BAC PRO Services aux personnes et animation dans les territoires</p> <p>CAPa Jardinier paysagiste</p> <p>BAC PRO Services aux personnes et animation dans les territoires</p>	<p>Anglais</p>

Établissements	Formations	Langues
<p>PITHIVIERS / 02 38 06 10 60</p> <p>● LYCÉE PROFESSIONNEL JEAN DE LA TAILLE Lycée des métiers de l'électrotechnique et de la maintenance industrielle, de l'hôtellerie et du commerce</p> <p>Internat</p> <ul style="list-style-type: none"> • ULIS : troubles des fonctions cognitives ou mentales • Section(s) spécifique(s) - cf. p.114 à 121 : linguistiques 	<p>CAP Commercialisation et services en hôtel-café-restaurant ●</p> <p>CAP Cuisine ●</p> <p>CAP Électricien ●</p> <p><i>FM - Métiers de l'hôtellerie et de la restauration</i></p> <p>BAC PRO Commercialisation et services en restauration (label circuits courts)</p> <p>BAC PRO Cuisine (label circuits courts)</p> <p><i>FM - Métiers de la gestion administrative, du transport et de la logistique</i></p> <p>BAC PRO Assistance à la gestion des organisations et de leurs activités</p> <p><i>FM - Métiers de la relation client</i></p> <p>BAC PRO Métiers de l'accueil</p> <p>BAC PRO Métiers du commerce et de la vente option A animation et gestion de l'espace commercial</p> <p><i>FM - Métiers des transitions numérique et énergétique</i></p> <p>BAC PRO Métiers de l'électricité et de ses environnements connectés</p> <p><i>FM - Métiers du pilotage et de la maintenance d'installations automatisées</i></p> <p>BAC PRO Maintenance des systèmes de production connectés</p>	<p>Anglais Espagnol</p>
<p>PITHIVIERS / 02 38 30 23 88</p> <p>● LYCÉE PROFESSIONNEL PRIVÉ BLANCHE DE CASTILLE</p>	<p><i>FM - Métiers de la gestion administrative, du transport et de la logistique</i></p> <p>BAC PRO Assistance à la gestion des organisations et de leurs activités</p> <p><i>FM - Métiers de la relation client</i></p> <p>BAC PRO Métiers du commerce et de la vente option B prospection clientèle et valorisation de l'offre commerciale</p> <p><i>Hors Famille de Métiers</i></p> <p>BAC PRO Accompagnement, soins et services à la personne</p>	<p>Anglais Espagnol</p>
<p>SAINTE-GENEVIÈVE DES BOIS 02 38 92 54 94</p> <p>● MAISON FAMILIALE ET RURALE DE SAINTE-GENEVIÈVE-DES-BOIS</p> <p>Internat</p> <p>A En apprentissage</p>	<p><i>En alternance sous statut scolaire :</i></p> <p><i>Hors Famille de Métiers</i></p> <p>BAC PRO Services aux personnes et animation dans les territoires</p> <p>CAP Accompagnant éducatif petite enfance</p>	<p>Anglais</p>
<p>SAINT-JEAN-DE-BRAYE / 02 38 22 13 50</p> <p>● LYCÉE PROFESSIONNEL HENRI GAUDIER-BRZESKA Lycée des métiers du bâtiment et de l'énergie, des travaux publics et du géomètre</p> <p>Internat</p> <ul style="list-style-type: none"> • ULIS : troubles des fonctions cognitives ou mentales <p>A En apprentissage</p>	<p>CAP Constructeur de routes et d'aménagements urbains ●</p> <p>CAP Couvreur ●</p> <p>CAP Tailleur de pierre ●</p> <p><i>FM - Métiers de la construction durable, du bâtiment et des travaux publics</i></p> <p>BAC PRO Aménagement et finition du bâtiment</p> <p>BAC PRO Interventions sur le patrimoine bâti option maçonnerie</p> <p>BAC PRO Technicien du bâtiment : organisation et réalisation du gros œuvre</p> <p>BAC PRO Travaux publics</p> <p><i>FM - Métiers de l'agencement, de la menuiserie et de l'ameublement</i></p> <p>BAC PRO Technicien menuisier-agenceur</p> <p><i>FM - Métiers des études et de la modélisation numérique du bâtiment</i></p> <p>BAC PRO Technicien d'études du bâtiment option A études et économie / option B assistant en architecture</p> <p>BAC PRO Technicien géomètre - topographe</p> <p><i>FM - Métiers des transitions numérique et énergétique</i></p> <p>BAC PRO Installateur en chauffage, climatisation et énergies renouvelables</p> <p>BAC PRO Maintenance et efficacité énergétique</p> <p><i>Hors Famille de Métiers</i></p> <p>BAC PRO Technicien constructeur bois</p> <p>CAP Constructeur de routes et d'aménagements urbains</p> <p>BAC PRO Aménagement et finition du bâtiment</p> <p>BAC PRO Interventions sur le patrimoine bâti options charpente, couverture, maçonnerie</p> <p>BAC PRO Technicien constructeur bois</p> <p>BAC PRO Technicien du bâtiment : organisation et réalisation du gros œuvre</p> <p>BAC PRO Technicien menuisier-agenceur</p> <p>BAC PRO Travaux publics</p>	<p>Allemand Anglais Espagnol</p>
<p>SAINT-JEAN-DE-LA-RUELLE 02 36 86 49 00</p> <p>● LYCÉE PROFESSIONNEL MARÉCHAL LECLERC Lycée des métiers de la maintenance automobile, des équipements industriels, du transport et de la logistique</p> <p>Internat</p> <ul style="list-style-type: none"> • ULIS : troubles des fonctions cognitives ou mentales <p>A En apprentissage</p>	<p>CAP Maintenance des véhicules option voitures particulières</p> <p>CAP Opérateur/opératrice logistique ●</p> <p><i>FM - Métiers de la gestion administrative, du transport et de la logistique</i></p> <p>BAC PRO Logistique</p> <p><i>FM - Métiers de la maintenance des matériels et des véhicules</i></p> <p>BAC PRO Maintenance des véhicules option A voitures particulières / option B véhicules de transport routier / option C motocycles</p> <p><i>FM - Métiers du pilotage et de la maintenance d'installations automatisées</i></p> <p>BAC PRO Maintenance des systèmes de production connectés option Marine Nationale ●</p> <p><i>ou cursus classique</i></p> <p><i>Hors Famille de Métiers</i></p> <p>BAC PRO Conducteur transport routier marchandises</p> <p>BAC PRO Carrossier peintre automobile</p> <p>BAC PRO Logistique</p> <p>BAC PRO Maintenance des systèmes de production connectés</p>	<p>Anglais Espagnol</p>

LA VOIE GÉNÉRALE ET TECHNOLOGIQUE : VERS LA POURSUITE D'ÉTUDES APRÈS LE BAC

- En entrant dans la voie générale et technologique, vous préparez en 3 ans (2^{de}, 1^{re} et terminale) un bac général ou l'un des bacs technologiques
- dans l'objectif d'accéder aux études supérieures.

EN CLASSE DE 2^{DE} GÉNÉRALE ET TECHNOLOGIQUE

● QUELS SONT LES ENSEIGNEMENTS ?

Vous suivez des enseignements communs obligatoires afin d'acquérir une culture générale et des méthodes de travail et vous avez aussi la possibilité de choisir un ou deux enseignements optionnels (un enseignement général et/ou un enseignement technologique).

LES ENSEIGNEMENTS COMMUNS À TOUS LES ÉLÈVES

- Français 4h
- Histoire-Géographie 3h
- Langues vivantes A et B 5h30
- Mathématiques 4h
- Physique-Chimie 3h
- Sciences de la vie et de la Terre (SVT) 1h30
- Éducation physique et sportive (EPS) 2h
- Enseignement moral et civique (EMC) 18h/an
- Sciences économiques et sociales (SES) 1h30
- Sciences numériques et technologiques (SNT) 1h30

Approfondir vos connaissances dans les matières que vous suiviez au collège

Découvrir deux nouvelles matières



INFOS +

Selon vos intérêts et votre projet d'études ou professionnel, choisir un enseignement optionnel en lien avec le bac envisagé peut être un choix pertinent. Par exemple, les élèves qui souhaitent s'orienter vers la série technologique S2TMD pourront choisir l'option culture et pratiques de la danse, de la musique ou du théâtre.

LES ENSEIGNEMENTS OPTIONNELS

Choisir un enseignement optionnel peut être l'occasion de **découvrir une nouvelle discipline** ou de **poursuivre un enseignement** déjà suivi au collège. Ces options peuvent vous aider à faire votre choix de baccalauréat (général ou technologique). Selon votre capacité de travail, vos centres d'intérêt, votre projet d'études et selon les possibilités qu'offre votre lycée, en fin de 3^e vous pouvez choisir aux plus deux enseignements optionnels :

→ un enseignement optionnel général

- Langues et cultures de l'Antiquité (LCA) latin ou grec 3h
- Langues vivantes C étrangère ou régionale 3h
- Arts : au choix parmi arts plastiques, cinéma-audiovisuel, danse, histoire des arts, musique ou théâtre 3h
- Éducation physique et sportive (EPS) 3h
- Arts du cirque 6h
- Écologie-agronomie-territoires-développement durable* 3h

L'option LCA latin ou grec peut être choisie en plus d'un enseignement optionnel général et/ou technologique

→ un enseignement optionnel technologique

- Management et gestion 1h30
- Santé et social 1h30
- Biotechnologies 1h30
- Sciences et laboratoire 1h30
- Sciences de l'ingénieur 1h30
- Création et innovation technologiques 1h30
- Création et culture-design 6h
- Atelier artistique 72h/an
- Culture et pratiques de la danse, de la musique ou du théâtre (être inscrit en parallèle dans un établissement artistique conventionné avec l'établissement où vous serez scolarisé) 6h
- Hippologie et équitation ou autres pratiques sportives* 3h
- Pratiques professionnelles* 3h
- Pratiques sociales et culturelles* 3h

* dans les lycées agricoles

Vous êtes intéressé.e par les secteurs de l'hôtellerie ou de la restauration ?

Sachez qu'il existe une **classe de 2^{de} STHR (sciences et technologies de l'hôtellerie et de la restauration)**.

En plus des enseignements communs obligatoires, vous suivrez des **enseignements spécifiques** sur l'économie et la gestion hôtelière, sur les sciences et technologies des services et culinaires et **un stage** d'initiation ou d'application en milieu professionnel de 4 semaines.

+ Après une 2^{de} STHR il est possible de poursuivre vers la série de bac technologique STHR voir p.84-85



COMMENT S'INSCRIRE EN 2^{DE} GÉNÉRALE ET TECHNOLOGIQUE ?

- Après la classe de 3^e, pour s'inscrire en seconde générale et technologique dans un lycée public (y compris agricole), vous devez vous inscrire sur Affelnet-lycée et formuler vos vœux.
- Pour vous inscrire dans un lycée privé (y compris agricole), vous devez prendre contact, tôt dans l'année scolaire, directement auprès de l'établissement.

Pour en savoir plus sur les périodes d'inscription, voir page 4.

INFOS +

L'admission dans certains enseignements optionnels ou certaines classes de 2^{de} est soumise à des **conditions de recrutement** (dossier, test, entretien). Pour connaître les modalités de recrutement renseignez-vous auprès des établissements concernés **dès le mois de février**.

Dans ce guide, ces formations sont signalées par le symbole ✨.

LE SAVIEZ-VOUS ?

Changer d'orientation, c'est possible ?

Oui ! Il est possible de changer de voie, passer de la voie générale et technologique à la voie professionnelle, ou de série de baccalauréat. L'établissement peut vous proposer un stage passerelle pour découvrir la formation envisagée. Dans tous les cas, il est important d'en discuter et de bien se renseigner auprès du professeur principal et/ou du psychologue de l'Éducation nationale.

Se former à l'étranger, c'est possible ?

Oui ! Les lycéens de la voie générale et technologique peuvent bénéficier d'une période de mobilité scolaire afin de partir à l'étranger. Une expérience que vous pourrez valoriser !
 Pour en savoir plus, consultez le site de l'éducation nationale et de la jeunesse : www.education.gouv.fr/reussir-au-lycee/la-mobilite-scolaire-europeenne-et-internationale-au-lycee-general-et-technologique-357551



DES TEMPS DÉDIÉS À L'ACCOMPAGNEMENT

En plus des enseignements sont prévus dans l'emploi du temps des heures pour :

- **l'accompagnement personnalisé**, avec des activités visant à s'adapter aux exigences du lycée, acquérir des méthodes de travail, revoir certaines notions en cas de difficultés, approfondir ses connaissances.
- **l'accompagnement au choix de l'orientation**, pour vous aider dans vos choix de formation. Votre lycée peut organiser des actions pour la découverte des métiers, des secteurs professionnels, des formations.

Pour en savoir plus sur les temps forts de l'orientation, voir page 4.



ET APRÈS LA SECONDE ?

Une année pour choisir : bac général ou bac technologique ? Tout au long de l'année de 2^{de}, vous aurez des temps dédiés à l'orientation qui vous permettront de découvrir la voie générale et ses enseignements de spécialité et les différentes séries de la voie technologique.

C'est au deuxième trimestre (ou 1^{er} semestre) que vous formulerez vos premiers choix provisoires d'orientation et au troisième trimestre vous indiquerez vos choix définitifs.

Si vous optez pour la voie générale vous choisirez 3 spécialités que vous suivrez pendant la classe de 1^{re} puis vous en conserverez 2 en terminale. Si vous faites le choix de la voie technologique vous devrez préciser la série du bac que vous souhaitez préparer.

LA VOIE GÉNÉRALE

- Elle permet de préparer un bac général dont l'objectif est la poursuite d'études longues (en général bac + 5).

QUELS SONT LES ENSEIGNEMENTS ?

3 TYPES D'ENSEIGNEMENTS SONT PROPOSÉS :

- Enseignements communs obligatoires
- Enseignements de spécialité
- Enseignements optionnels

→ ENSEIGNEMENTS COMMUNS OBLIGATOIRES 15H30 À 17H/SEMAINE

- Français (en 1^{re}) 4h
- Philosophie (en terminale) 4h
- Histoire-géographie 3h
- Langues vivantes A et B 4h30 (5h30 en lycée agricole)
- Éducation physique et sportive 2h
- Enseignement moral et civique 18h/an
- Enseignement scientifique 2h (+ 1h30 de mathématiques si cette discipline n'est pas choisie en spécialité)

→ ENSEIGNEMENTS OPTIONNELS 3H

En 1^{re} et terminale, 1 option parmi

- Langue vivante C
- Langues et cultures de l'Antiquité : latin ou grec
- Langue des signes française
- Arts (au choix parmi : arts plastiques ou cinéma-audiovisuel ou danse ou histoire des arts ou musique ou théâtre)
- Éducation physique et sportive
- Agronomie, économie, territoires*
- Hippologie et équitation*
- Pratiques sociales et culturelles*

En terminale, 1 option parmi

- Droit et grands enjeux du monde contemporain
- Mathématiques complémentaires (possible si vous ne choisissez pas la spécialité « mathématiques » en terminale)
- Mathématiques experts (possible si vous choisissez la spécialité « mathématiques » en terminale)

* dans les lycées agricoles

→ ENSEIGNEMENTS DE SPÉCIALITÉ 12H (3 spécialités suivies en 1^{re} et 2 en terminale) Voir p.81 à 83



QUELS ENSEIGNEMENTS DE SPÉCIALITÉ CHOISIR ?

- En fin de 2^{de} vous devrez choisir les 3 spécialités que vous suivrez en classe de 1^{re}. Puis vous en conserverez 2 en terminale.
- Pour vous aider à choisir, interrogez-vous sur vos goûts, ce que vous aimez, ce qui vous plaît, les connaissances que vous souhaitez approfondir, les études postbac qui vous intéresseraient ou votre projet professionnel.

- **+** Pour vous aider à choisir vos spécialités, n'hésitez pas à consulter les attendus des formations de l'enseignement supérieur qui informent sur les connaissances et compétences pour réussir dans chaque formation.

Plus d'info sur le site Parcoursup
<https://www.parcoursup.fr>

LE SAVIEZ-VOUS ?

Des temps dédiés à l'orientation (réunion d'information, entretien d'orientation...) et des actions sont organisées par votre lycée pour découvrir des métiers, des secteurs professionnels, connaître les spécialités et les formations de l'enseignement supérieur. N'hésitez pas à échanger avec votre professeur principal, le psychologue de l'Éducation nationale et vos enseignants pour identifier les parcours cohérents avec votre projet.

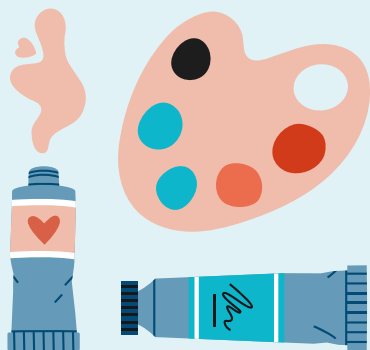

● ARTS

Cette spécialité se compose de sept enseignements (au choix parmi arts du cirque, arts plastiques, cinéma-audiovisuel, danse, histoire des arts, musique, théâtre) et s'adresse aux élèves qui ont une appétence pour le domaine des arts.

Au programme ?

Dans chacune des spécialités, les enseignements associent acquisition d'une culture artistique en lien avec la discipline et pratique approfondie de la discipline par la réalisation de créations.

Et après ?

Poursuite d'études possible et insertion professionnelle vers les domaines artistiques, de la culture, de l'enseignement, les lettres...



● BIOLOGIE-ÉCOLOGIE (UNIQUEMENT DANS LES LYCÉES AGRICOLES)

Au programme ?

Différents thèmes reflétant des questionnements scientifiques et sociétaux actuels : les enjeux environnementaux (ressources, diversité du vivant, écosystèmes et climat), les enjeux de santé (facteurs influençant la santé des individus comme l'alimentation, l'environnement, l'activité physique, les comportements à risques, le patrimoine génétique) et les enjeux de santé publique. Cet enseignement inclut des situations concrètes d'apprentissage comme la démarche scientifique, des sorties sur le terrain, des travaux pratiques en laboratoire, des rencontres avec des professionnels ou encore l'utilisation du numérique.

Et après ?

Cette spécialité offre des perspectives de parcours d'études supérieures et d'insertion professionnelle dans des domaines comme l'agronomie, l'écologie, les sciences, la santé humaine et animale, le sport...

● ÉDUCATION PHYSIQUE, PRATIQUES ET CULTURES SPORTIVES

Cette spécialité s'adresse aux élèves ayant un fort intérêt pour les activités physiques, sportives et artistiques.

Au programme ?

Outre la pratique sportive, cet enseignement articule apports pratiques d'activités physiques, sportives et artistiques (comprendre sa propre pratique et celle des autres comme développer et renforcer ses capacités motrices par la découverte et l'approfondissement des activités) et apports théoriques relatifs à la culture sportive et par des mises en situation ou de conduites de projets (comme l'organisation d'un événement en lien avec la pratique sportive).

Et après ?

Cette spécialité offre des perspectives de parcours d'études supérieures et de projet professionnel dans de multiples secteurs tels que les métiers de l'enseignement, de l'entraînement sportif, des loisirs, du management, du commerce, de la santé et du bien-être...

⊕ Il n'est pas nécessaire d'avoir suivi l'option EPS en 2^{de} pour suivre cette spécialité.



● HISTOIRE-GÉOGRAPHIE, GÉOPOLITIQUE ET SCIENCES POLITIQUES

Quatre disciplines complémentaires qui donnent aux élèves des clés de compréhension du monde passé et contemporain par l'étude de différents enjeux sociaux, politiques, économiques et culturels.

Au programme ?

Différents thèmes sont étudiés en 1^{re} et en terminale comme l'analyse d'un régime politique : la démocratie, les puissances internationales ; les enjeux de l'information : médias et communication, les nouveaux espaces de conquête ; l'environnement, entre exploitation et protection...

Et après ?

Cette spécialité permet la poursuite d'études dans de nombreuses filières : le journalisme, l'histoire, l'enseignement, les sciences politiques, le droit, le management, l'environnement, la culture, etc.





● HUMANITÉS, LITTÉRATURE ET PHILOSOPHIE

Cette spécialité va permettre d'acquérir une solide culture générale dans le domaine des lettres, de la philosophie et des sciences humaines.

Au programme ?

Quatre thématiques sont abordées de la 1^{re} à la terminale : « le pouvoir de la parole », « les représentations du monde », « la recherche de soi » et « l'humanité en question ». Elle propose l'étude de la littérature, l'interprétation des œuvres et textes, l'expression et l'analyse de problèmes.

Et après ?

Cette spécialité permet de poursuivre vers des études axées sur les lettres, les sciences humaines, les arts, le droit, les sciences politiques, l'économie, la culture, l'enseignement, etc.

● LANGUES, LITTÉRATURES ET CULTURES ÉTRANGÈRES ET RÉGIONALES

Cette spécialité LLCER s'adresse aux élèves souhaitant consolider leur maîtrise d'une langue étrangère ou régionale. Ainsi, cet enseignement permet aux élèves d'approfondir leurs connaissances de la langue, des cultures et des sociétés de la langue étudiée, et devenir à l'aise aussi bien à l'oral qu'à l'écrit.

Au programme ?

Le travail de la langue prend appui sur une grande variété de supports (presse écrite et audiovisuelle, discours, films, documents iconographiques, etc.) en lien avec l'actualité du monde de la langue étudiée. Cet enseignement contribue à développer des compétences communicationnelles écrites et orales et également des compétences de lecture.

Et après ?

Cette spécialité permet de poursuivre vers des études de langues, commerce international, l'enseignement, tourisme, journalisme, la culture, etc.

➤ Différentes langues peuvent être proposées dans les lycées de la région : anglais, anglais monde contemporain, allemand, espagnol, italien.

Et quelles différences entre LLCER anglais et LLCER anglais monde contemporain (AMC) ?

LLCER anglais explore la langue, la culture et fait une large place à la littérature notamment par la lecture d'extraits littéraires et d'œuvres complètes.

LLCER AMC explore la langue anglaise et le monde anglophone contemporain par l'analyse de grands enjeux sociétaux, économiques, géopolitiques... en utilisant une variété de supports (articles de presse, discours, sites d'information, extraits de publications scientifiques, statistiques...).

● LITTÉRATURES ET LANGUES ET CULTURES DE L'ANTIQUITÉ

Cette spécialité se différencie de l'enseignement optionnel par son caractère littéraire plus affirmé en abordant les deux domaines que sont la langue et la culture : lecture des œuvres et des textes majeurs de la littérature, par exemple en confrontant des œuvres de la littérature grecque ou latine avec des œuvres modernes ou contemporaines, françaises et étrangères ou par l'étude de grandes figures mythologiques, historiques et littéraires.

Au programme ?

Différents thèmes d'étude, communs aux deux langues, sont traités comme « La cité entre réalités et utopie », « Justice des dieux, justice des hommes » ou encore l'objet d'étude « Méditerranée » en classes de 1^{re} et de terminale.

Et après ?

Cet enseignement permet de préparer des études littéraires, de droit, d'histoire, de sciences politiques, de sciences humaines, de la culture, etc.



● MATHÉMATIQUES

Au programme ?

Le programme de cette spécialité s'appuie sur le programme de seconde en y ajoutant de nouvelles notions. Il permet aux élèves de développer la démarche mathématique et notamment la résolution de problème par les diverses activités mathématiques qui seront proposées. Les élèves utilisent aussi des logiciels, des outils de visualisation et de représentation, de programmation, etc. afin de développer l'expérimentation et de favoriser l'interaction entre observation et démonstration.

Cinq grandes parties seront étudiées : algèbre, analyse, géométrie, probabilités & statistiques et algorithmes & programmation.

Et après ?

Cette spécialité permet de poursuivre des études vers de nombreuses filières comme les sciences, les technologies, l'informatique, l'agronomie, la santé, la finance, les sciences politiques, le commerce, l'économie, le sport, la sociologie, l'enseignement, la recherche, etc.

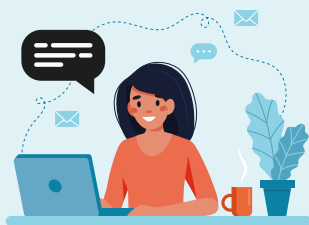

● NUMÉRIQUE ET SCIENCES INFORMATIQUES

Cette spécialité permet aux élèves d'acquérir les fondements de l'informatique (concepts et méthodes scientifiques et techniques) en passant notamment par des activités pratiques et par l'élaboration de projets.

Au programme ?

Cet enseignement permet de découvrir les notions et leurs interactions de l'histoire de l'informatique, les données, les algorithmes, les langages et programmes, les systèmes d'exploitation, les interfaces, etc. Et permet aux élèves d'apprendre les bases de la programmation en vue d'être capable de concevoir des sites Internet, des applications, des logiciels, etc.

Et après ?

Cette spécialité permet de poursuivre après le bac vers des domaines comme l'informatique, la physique, les sciences de l'ingénieur, les mathématiques, le marketing, etc. Les voies possibles sont nombreuses car c'est un enseignement qui touche plusieurs secteurs.

● PHYSIQUE-CHIMIE

Au programme ?

Cette spécialité s'inscrit dans la continuité des thèmes étudiés en seconde et aborde 4 thèmes qui prennent appui sur de nombreuses situations de la vie quotidienne afin de donner aux élèves une image concrète de la physique et de la chimie. Seront étudiés la « Constitution et transformation de la matière », « Mouvements et interactions », « L'énergie : conversions et transferts », « Ondes et signaux ».

Cet enseignement fait une large place à la pratique expérimentale et à la modélisation pour permettre aux élèves d'établir un lien entre le « monde » des objets, des expériences, des faits et celui des modèles et des théories.

Et après ?

Cette spécialité permet de poursuivre après le bac vers des domaines comme les sciences expérimentales, la médecine, la technologie, l'ingénierie, l'informatique, les mathématiques, etc.

● SCIENCES DE LA VIE ET DE LA TERRE

Au programme ?

Cette spécialité permet aux élèves d'approfondir leurs connaissances scientifiques autour de trois grandes thématiques : La Terre, la vie et l'évolution du vivant (par exemple la génétique et l'évolution), Enjeux contemporains de la planète, Le corps humain et la santé.

Cet enseignement permet par la pratique de démarches scientifiques de développer de nombreuses compétences (observer, questionner, formuler une hypothèse, expérimenter, modéliser, argumenter) qui sont associées aux activités expérimentales, aux sorties sur le terrain et à l'usage des outils numériques.

Et après ?

Les poursuites d'études et l'insertion professionnelle peuvent se faire dans de nombreux domaines comme la santé et le social, l'alimentation, l'environnement, l'agriculture, le sport, la recherche, la géologie, l'enseignement...

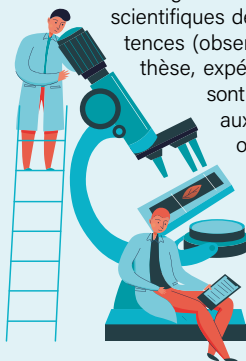

● SCIENCES DE L'INGÉNIEUR

Ce sont les sciences appliquées à des objets technologiques comme des téléphones, avions, voitures...

Les élèves vont apprendre et développer la conduite de projet, inhérente à l'activité des ingénieurs, en menant différents projets en équipe.

Au programme ?

Cet enseignement permet aux élèves de créer des produits en utilisant le numérique pour imaginer, innover et matérialiser, expérimenter des produits et des objets, autour de trois grandes thématiques : « Les territoires et les produits intelligents, la mobilité des personnes et des biens », « L'homme assisté, réparé, augmenté » et « Le design responsable et le prototype de produits innovants ». Cet enseignement rassemble différentes disciplines comme l'électronique, la mécanique, l'informatique industrielle...

Et après ?

Cette spécialité permet de poursuivre dans des domaines variés comme l'architecture, le numérique, l'environnement, les sciences et ses nombreuses spécialités, l'industrie, etc.

● SCIENCES ÉCONOMIQUES ET SOCIALES

Cette spécialité prolonge l'enseignement commun SES de seconde. Elle s'adresse aux élèves qui montrent un intérêt pour savoir comment les SES permettent de comprendre des situations concrètes et les grands enjeux économiques, sociaux et politiques.

Au programme ?

En 1^{re} et en terminale les élèves étudient par exemple le fonctionnement de la monnaie et des marchés, les notions de travail/emploi/chômage, la compréhension du vote, la formation de l'opinion publique, ou encore les processus qui contribuent à la déviance, etc. Ainsi les élèves vont développer et acquérir des méthodes scientifiques (formuler des hypothèses, construire des indicateurs de mesure pertinents et les soumettre à l'épreuve des faits), apprendre à maîtriser l'étude et l'exploitation de supports variés (textes, tableaux statistiques, graphiques, comptes rendus d'enquêtes...), construire un raisonnement et un argumentaire, la lecture et l'interprétation de données statistiques...

Et après ?

Cette spécialité permet l'accès à une diversité de formation du supérieur : économie, gestion, droit, sciences politiques, administration publique, sociologie, mathématiques et informatique appliquées aux sciences humaines, commerce...

→ Retrouvez dans la partie
« Les lycées d'enseignement général et technologique : leurs enseignements et diplômes »
 page 90, les établissements publics et privés sous contrat de la région Centre-Val de Loire préparant au bac général.

LA VOIE TECHNOLOGIQUE

- Elle permet de préparer un bac technologique correspondant à la série choisie par l'élève. Ce bac prépare à la poursuite d'études dans l'enseignement supérieur, notamment vers des formations de techniciens supérieurs (BTS, BUT), bien adaptées à leur formation technologique.

QUELS SONT LES ENSEIGNEMENTS ?

Les séries technologiques sont organisées dès la 1^{re} par grands domaines (la santé et le social, l'industrie et le développement durable, design et arts appliqués, sciences de la gestion, etc.).

3 TYPES D'ENSEIGNEMENTS SONT PROPOSÉS

- Enseignements communs obligatoires
- Enseignements de spécialité
- Enseignements optionnels

→ ENSEIGNEMENTS COMMUNS OBLIGATOIRES 15H À 17H/SEMAINE

- Français (en 1^{re}) 3h (3h30 en lycée agricole)
- Philosophie (en terminale) 2h
- Histoire-géographie 1h30
- Langues vivantes A et B 4h (3h30 en lycée agricole)
- Mathématiques 3h
- Éducation physique et sportive 2h
- Enseignement moral et civique 18h/an
- Éducation socioculturelle (uniquement en lycée agricole)
- Technologie de l'informatique et du multimédia (uniquement en lycée agricole)
- Pluridisciplinarité (uniquement en lycée agricole)

→ ENSEIGNEMENTS OPTIONNELS 3H

En 1^{re} et terminale, 1 option parmi

- Arts (au choix parmi : arts plastiques ou cinéma-audiovisuel ou danse ou histoire des arts ou musique ou théâtre)
- Atelier artistique
- Éducation physique et sportive
- Langues et cultures de l'Antiquité : latin ou grec
- Langue vivante C
- Langue des signes française
- Hippologie et équitation*
- Pratiques sociales et culturelles*
- Pratiques professionnelles*

En terminale, possibilité de choisir aussi

- Droit et grands enjeux du monde contemporain

* dans les lycées agricoles

→ ENSEIGNEMENTS DE SPÉCIALITÉ DE 12H À 18H SELON LA SÉRIE

(3 spécialités suivies en 1^{re} et 2 en terminale) définis selon la série choisie.

QUELLE SÉRIE DE BAC TECHNOLOGIQUE CHOISIR ?

- En fin de 2^{de} vous devrez choisir la série de bac technologique que vous souhaitez préparer.
- Des **enseignements de spécialité spécifiques à chaque série** sont proposés et vous permettront d'acquérir des connaissances et compétences dans votre domaine. Vous en suivrez 3 en 1^{re} puis 2 en terminale.

→ LES 8 SÉRIES DE BAC TECHNOLOGIQUE



● S2TMD (SCIENCES ET TECHNIQUES DU THÉÂTRE, DE LA MUSIQUE ET DE LA DANSE)

Cette série s'adresse aux élèves qui ont un fort intérêt pour la danse, la musique ou le théâtre et qui souhaitent valoriser cette discipline artistique dans leur parcours scolaire et/ou ont un projet professionnel dans ce domaine.

Pour intégrer cette série au lycée, il faut être inscrit en parallèle dans un établissement d'enseignement artistique.

- En 2^{de} vous pouvez suivre l'enseignement optionnel Culture et pratique de la danse, de la musique et du théâtre qui conduit au bac S2TMD. Sachez toutefois qu'il n'est pas obligatoire d'avoir suivi cette option pour intégrer la 1^{re} S2TMD.

● ST2S (SCIENCES ET TECHNOLOGIES DE LA SANTÉ ET DU SOCIAL)

Intéressé.e par les relations humaines, comprendre les questions sociales et de santé, les problèmes de santé publique, les problèmes sociaux et les actions sociales... Vous aborderez ces nombreuses thématiques au travers de différents enseignements, comme la chimie, biologie et physiopathologie humaines, les sciences et techniques sanitaires et sociales, la physique-chimie pour la santé...

Ce bac prépare à une poursuite d'études pour une insertion professionnelle dans les secteurs du travail social ou paramédical ou du bien-être par exemple.



● **STAV (SCIENCES ET TECHNOLOGIES DE L'AGRONOMIE ET DU VIVANT)**

Intéressé.e par les domaines de l'agriculture, l'agronomie, l'environnement, l'aménagement des espaces, la protection des milieux naturels et l'agroalimentaire. Ce bac est préparé dans les lycées agricoles et permet une poursuite d'études notamment dans ces nombreux domaines.

● **STD2A (SCIENCES ET TECHNOLOGIES DU DESIGN ET DES ARTS APPLIQUÉS)**

Pour les élèves qui se passionnent pour le design, qu'il soit graphique (supports imprimés et numériques, illustrations, animations...), d'espace (événements, scénographies, décors...), de produits (objets, mobiliers, accessoires, services...) ou de mode & textiles (costumes, vêtements, matériaux...) et pour les métiers d'art, à l'échelle artisanale comme à l'échelle industrielle. Seront développées des compétences réflexives et techniques par l'analyse, le dessin, la conception, la création, la manipulation et la communication propres au design et aux métiers d'art notamment par le travail de projets et par les démarches et pratiques expérimentales. Cette formation permet de poursuivre vers l'enseignement supérieur pour se spécialiser et de s'insérer dans les domaines du design et des arts graphiques.



● **STHR (SCIENCES ET TECHNOLOGIES DE L'HÔTELLERIE ET DE LA RESTAURATION)**

Pour les élèves attirés par les métiers de la restauration, de l'accueil, de l'hébergement ou de la gestion hôtelière. Sont proposés des cours sur l'économie et la gestion hôtelière, sur les sciences et technologies culinaires et des services, l'alimentation-environnement avec des séances de mises en situation avec production culinaire et service aux clients et aussi des périodes de stage en entreprise.

➕ L'admission en 1^{er} STHR se fait soit après une 2^{de} STHR, une 2^{de} générale et technologique ou par des formations issues de la voie professionnelle dont les spécialités sont en cohérence avec cette série technologique.

● **STI2D (SCIENCES ET TECHNOLOGIES DE L'INDUSTRIE ET DU DÉVELOPPEMENT DURABLE)**

Pour les élèves intéressés par l'innovation technologique et l'ingénierie industrielle pour la création de produits (objet, système technique, ouvrage du domaine de la construction ou encore application informatique) en prenant en compte les dimensions économique, environnementale et sociale. Cette série fait une large place aux études de cas et activités pratiques d'expérimentation, aux démarches d'investigation et aux projets. Cette série de bac permet de poursuivre vers des formations scientifiques de l'enseignement supérieur.

● **STL (SCIENCES ET TECHNOLOGIES DE LABORATOIRE)**

Pour les élèves qui aiment les sciences et l'expérimentation en laboratoire. Les enseignements font une large place à la démarche scientifique (activité de modélisation) et à la pratique expérimentale (utilisation d'appareils de mesure, maîtriser les gestes expérimentaux...). Permet d'acquérir une solide formation en sciences, physique-chimie, en biochimie-biologie, en biotechnologies, mathématiques... Ce bac permet de poursuivre des études vers des formations dans les domaines des sciences, de la santé, de l'environnement, des bio-industries...
Testez vos connaissances sur le site Orientation
<https://orientation.centre-valde Loire.fr/actualites/bac-technologie-stl-sciences-et-technologies-de-laboratoire>

● **STMG (SCIENCES ET TECHNOLOGIES DU MANAGEMENT ET DE LA GESTION)**

Pour les élèves intéressés par le management et le fonctionnement des organisations (comme les entreprises, les administrations, les associations...), le droit, l'économie... Il permet de se spécialiser dans 4 domaines : la gestion et la finance, la mercatique (marketing), les ressources humaines et la communication ou les systèmes d'information. Les poursuites d'études sont variées dans des domaines tels que la communication, le marketing, le commerce, les ressources humaines, la finance, ou encore la gestion.

➔ Retrouvez dans la partie « **Lieux de formation de la voie technologique** » page 86, les établissements publics et privés sous contrat de la région Centre-Val de Loire préparant au bac technologique.

LES LIEUX DE FORMATION DE LA VOIE TECHNOLOGIQUE

- La voie technologique propose différentes séries.
- Retrouvez ci-dessous les lieux de formation.

SCIENCES ET TECHNIQUES DU THÉÂTRE, DE LA MUSIQUE ET DE LA DANSE - S2TMD

- 37 **Tours** - Lycée Paul-Louis Courier

SCIENCES ET TECHNOLOGIES DE LA SANTÉ ET DU SOCIAL - ST2S

- 18 **Bourges** - Lycée Jacques Cœur
- 28 **Chartres** - Lycée Jehan de Beauce
- 28 **Dreux** - Lycée polyvalent Édouard Branly
- 28 **Dreux** - Lycée privé Saint-Pierre Saint-Paul
- 36 **Châteauroux** - Lycée polyvalent Blaise Pascal
- 37 **Amboise** - Lycée Léonard de Vinci
- 37 **Tours** - Lycée Choiseul
- 37 **Tours** - Lycée privé Sainte-Ursule
- 41 **Blois** - Lycée Philibert Dessaignes
- 41 **Blois** - Lycée polyvalent privé La Providence
- 45 **Châlette-sur-Loing** - Lycée professionnel Château Blanc
- 45 **Orléans** - Lycée polyvalent privé Sainte-Croix Saint-Euverte
- 45 **Orléans** - Lycée Voltaire
- 45 **Pithiviers** - Lycée Duhamel du Monceau
- 45 **Saint-Jean-de-Braye** - Lycée Jacques Monod

SCIENCES ET TECHNOLOGIES DE L'AGRONOMIE ET DU VIVANT - STAV

- 18 **Le Subdray** - Lycée agricole de Bourges
- 28 **Châteaudun** - Lycée d'enseignement agricole privé de Nermont
- 28 **Mignières** - Lycée agricole privé Franz Stock
- 28 **Sours** - Lycée agricole de Chartres - La Saussaye
- 36 **Châteauroux** - Lycée agricole Naturapolis
- 36 **Saint-Cyran-du-Jambot** - Lycée d'enseignement agricole privé Saint Cyran
- 37 **Fondettes** - Lycée agricole Tours-Fondettes Agrocampus
- 41 **Vendôme** - Lycée agricole
- 45 **Amilly** - Lycée agricole Le Chesnoy
- 45 **Férolles** - Maison familiale et rurale de Férolles

SCIENCES ET TECHNOLOGIES DU DESIGN ET DES ARTS APPLIQUÉS - STD2A

- 18 **Vierzon** - Lycée polyvalent Henri Brisson
- 28 **Dreux** - Lycée polyvalent Édouard Branly
- 37 **Chambray-lès-Tours** - Lycée privé Sainte-Marguerite
- 37 **Tours** - Lycée Choiseul
- 41 **Blois** - Lycée Camille Claudel
- 45 **Orléans** - Lycée Charles Péguy
- 45 **Villemandeur** - Lycée Durzy

SCIENCES ET TECHNOLOGIES DE L'HÔTELLERIE ET DE LA RESTAURATION - STHR

- 18 **Bourges** - Lycée Jacques Cœur
- 37 **Tours** - Lycée privé Saint-François Saint-Médard
Institution Notre-Dame-la-Riche *option Marine Nationale possible*
- 41 **Blois** - Lycée des métiers de l'hôtellerie et du tourisme du Val de Loire
- 45 **Olivet** - Lycée Hôtelier de l'Orléanais

SCIENCES ET TECHNOLOGIES DE L'INDUSTRIE ET DU DÉVELOPPEMENT DURABLE - STI2D

Architecture et construction	<ul style="list-style-type: none"> ● 18 Bourges - Lycée polyvalent Pierre-Émile Martin ● 28 Chartres - Lycée Jehan de Beauce ● 36 Châteauroux - Lycée polyvalent Blaise Pascal ○ 37 Joué-lès-Tours - Lycée polyvalent privé Saint-Gatien 	<ul style="list-style-type: none"> ● 37 Tours - Lycée Grandmont ● 41 Blois - Lycée Augustin Thierry ● 45 Saint-Jean-de-Braye - Lycée polyvalent Henri Gaudier-Brzeska
Énergies et environnement	<ul style="list-style-type: none"> ● 18 Bourges - Lycée polyvalent Pierre-Émile Martin ● 28 Chartres - Lycée Jehan de Beauce ● 28 Dreux - Lycée polyvalent Édouard Branly ● 36 Châteauroux - Lycée polyvalent Blaise Pascal ● 37 Chinon - Lycée Rabelais ● 37 Tours - Lycée Jacques de Vaucanson ● 41 Blois - Lycée Augustin Thierry 	<ul style="list-style-type: none"> ○ 41 Blois - Lycée polyvalent privé La Providence ● 45 Beaugency - Lycée François Villon ● 45 Ingré - Lycée Maurice Genevoix ● 45 Orléans - Lycée Benjamin Franklin ○ 45 Orléans - Lycée polyvalent privé Sainte-Croix Saint-Euverte ● 45 Pithiviers - Lycée Duhamel du Monceau ● 45 Villemandeur - Lycée Durzy
Innovation technologique et éco-conception	<ul style="list-style-type: none"> ● 18 Bourges - Lycée polyvalent Pierre-Émile Martin ● 18 Vierzon - Lycée polyvalent Henri Brisson ● 28 Chartres - Lycée Jehan de Beauce ● 28 Châteaudun - Lycée Émile Zola ● 28 Dreux - Lycée polyvalent Édouard Branly ● 28 Nogent-le-Rotrou - Lycée polyvalent Rémi Belleau ● 36 Châteauroux - Lycée polyvalent Blaise Pascal ● 37 Chinon - Lycée Rabelais ● 37 Loches - Lycée polyvalent Thérèse Planiol ● 37 Tours - Lycée Grandmont ● 37 Tours - Lycée Jacques de Vaucanson 	<ul style="list-style-type: none"> ○ 37 Tours - Lycée privé Saint-François Saint-Médard Institution Notre-Dame-la-Riche ● 41 Blois - Lycée Augustin Thierry ● 41 Blois - Lycée Camille Claudel ● 41 Romorantin-Lanthenay - Lycée Claude de France ● 41 Vendôme - Lycée Ronsard ● 45 Gien - Lycée Bernard Palissy ● 45 Orléans - Lycée Benjamin Franklin ○ 45 Orléans - Lycée polyvalent privé Sainte-Croix Saint-Euverte ● 45 Villemandeur - Lycée Durzy
Systèmes d'information et numérique	<ul style="list-style-type: none"> ● 18 Bourges - Lycée polyvalent Pierre-Émile Martin ● 18 Vierzon - Lycée polyvalent Henri Brisson ● 28 Chartres - Lycée Jehan de Beauce ● 28 Châteaudun - Lycée Émile Zola ● 28 Dreux - Lycée polyvalent Édouard Branly ● 28 Hanches - Lycée Joséphine Baker ● 36 Châteauroux - Lycée polyvalent Blaise Pascal ○ 37 Joué-lès-Tours - Lycée polyvalent privé Saint-Gatien ● 37 Tours - Lycée Grandmont ● 37 Tours - Lycée Jacques de Vaucanson ○ 37 Tours - Lycée privé Saint-François Saint-Médard Institution Notre-Dame-la-Riche ● 41 Blois - Lycée Augustin Thierry 	<ul style="list-style-type: none"> ● 41 Blois - Lycée Camille Claudel ○ 41 Blois - Lycée polyvalent privé La Providence ● 41 Romorantin-Lanthenay - Lycée Claude de France ● 41 Vendôme - Lycée Ronsard ● 45 Beaugency - Lycée François Villon ● 45 Gien - Lycée Bernard Palissy ● 45 Ingré - Lycée Maurice Genevoix ● 45 Orléans - Lycée Benjamin Franklin ○ 45 Orléans - Lycée polyvalent privé Sainte-Croix Saint-Euverte ● 45 Pithiviers - Lycée Duhamel du Monceau ● 45 Villemandeur - Lycée Durzy

SCIENCES ET TECHNOLOGIES DE LABORATOIRE - STL

Biochimie, biologie, biotechnologie	<ul style="list-style-type: none"> ● 18 Bourges - Lycée Jacques Cœur ● 28 Dreux - Lycée Rotrou ● 36 Châteauroux - Lycée polyvalent Blaise Pascal ● 37 Tours - Lycée Grandmont ○ 37 Tours - Lycée privé Marmoutier 	<ul style="list-style-type: none"> ● 41 Blois - Lycée Philibert Dessaignes ● 45 Montargis - Lycée en Forêt ○ 45 Orléans - Lycée polyvalent privé Sainte-Croix Saint-Euverte ● 45 Saint-Jean-de-Braye - Lycée Jacques Monod
Sciences physiques et chimiques en laboratoire	<ul style="list-style-type: none"> ● 18 Bourges - Lycée Jacques Cœur ○ 28 Chartres - Lycée privé Notre-Dame ● 28 Dreux - Lycée Rotrou ● 37 Tours - Lycée Grandmont 	<ul style="list-style-type: none"> ○ 45 Gien - Lycée privé Saint-François de Sales ● 45 Montargis - Lycée en Forêt ○ 45 Orléans - Lycée polyvalent privé Sainte-Croix Saint-Euverte ● 45 Saint-Jean-de-Braye - Lycée Jacques Monod

Gestion et finance

- 18 **Bourges** - Lycée Jacques Cœur
- 18 **Bourges** - Lycée Marguerite de Navarre
- 18 **Bourges** - Lycée privé Sainte-Marie
- 18 **Saint-Amand-Montrond** - Lycée Jean Moulin
- 18 **Vierzon** - Lycée polyvalent Édouard Vaillant
- 28 **Chartres** - Lycée Fulbert
- 28 **Chartres** - Lycée privé Notre-Dame
- 28 **Châteaudun** - Lycée Émile Zola
- 28 **Dreux** - Lycée Rotrou
- 28 **Hanches** - Lycée Joséphine Baker
- 28 **Luisant** - Lycée polyvalent Silvia Monfort
- 28 **Nogent-le-Rotrou** - Lycée polyvalent Rémi Belleau
- 36 **Châteauroux** - Lycée Pierre et Marie Curie
- 36 **Châteauroux** - Lycée polyvalent Blaise Pascal
- 36 **Châteauroux** - Lycée privé Sainte-Solange
- 36 **Issoudun** - Lycée polyvalent Balzac d'Alembert
- 36 **Le Blanc** - Lycée polyvalent Pasteur
- 37 **Amboise** - Lycée Léonard de Vinci
- 37 **Chinon** - Lycée Rabelais
- 37 **Loches** - Lycée polyvalent Thérèse Planiol
- 37 **Loches** - Lycée privé Saint-Denis International School
- 37 **Tours** - Lycée Balzac

- 37 **Tours** - Lycée Choiseul
- 37 **Tours** - Lycée Grandmont
- 37 **Tours** - Lycée Paul-Louis Courier
- 37 **Tours** - Lycée privé Saint-François
- Saint-Médard Institution Notre-Dame-la-Riche
- 41 **Blois** - Lycée Philibert Dessaignes
- 41 **Blois** - Lycée polyvalent privé La Providence
- 41 **Romorantin-Lanthenay** - Lycée Claude de France
- 41 **Vendôme** - Lycée Ronsard
- 45 **Beaugency** - Lycée François Villon
- 45 **Gien** - Lycée Bernard Palissy
- 45 **Gien** - Lycée privé Saint-François de Sales
- 45 **Ingré** - Lycée Maurice Genevoix
- 45 **Montargis** - Lycée en Forêt
- 45 **Orléans** - Lycée Benjamin Franklin
- 45 **Orléans** - Lycée Charles Péguy
- 45 **Orléans** - Lycée Jean Zay
- 45 **Orléans** - Lycée polyvalent privé Saint-Paul - Bourdon Blanc
- 45 **Orléans** - Lycée Pothier
- 45 **Orléans** - Lycée Voltaire
- 45 **Pithiviers** - Lycée Duhamel du Monceau

Mercatique (Marketing)

- 18 **Bourges** - Lycée Jacques Cœur
- 18 **Bourges** - Lycée Marguerite de Navarre
- 18 **Bourges** - Lycée privé Sainte-Marie
- 18 **Saint-Amand-Montrond** - Lycée Jean Moulin
- 18 **Vierzon** - Lycée polyvalent Édouard Vaillant
- 28 **Chartres** - Lycée Fulbert
- 28 **Chartres** - Lycée privé Notre-Dame
- 28 **Châteaudun** - Lycée Émile Zola
- 28 **Dreux** - Lycée Rotrou
- 28 **Hanches** - Lycée Joséphine Baker
- 28 **Luisant** - Lycée polyvalent Silvia Monfort
- 28 **Nogent-le-Rotrou** - Lycée polyvalent Rémi Belleau
- 36 **Châteauroux** - Lycée Pierre et Marie Curie
- 36 **Châteauroux** - Lycée polyvalent Blaise Pascal
- 36 **Châteauroux** - Lycée privé Sainte-Solange
- 36 **Issoudun** - Lycée polyvalent Balzac d'Alembert
- 36 **La Châtre** - Lycée polyvalent George Sand
- 36 **Le Blanc** - Lycée polyvalent Pasteur
- 37 **Amboise** - Lycée Léonard de Vinci
- 37 **Chinon** - Lycée Rabelais
- 37 **Joué-lès-Tours** - Lycée Jean Monnet
- 37 **Loches** - Lycée polyvalent Thérèse Planiol
- 37 **Loches** - Lycée privé Saint-Denis International School
- 37 **Tours** - Lycée Balzac

- 37 **Tours** - Lycée Choiseul
- 37 **Tours** - Lycée Grandmont
- 37 **Tours** - Lycée Paul-Louis Courier
- 37 **Tours** - Lycée privé Saint-François
- Saint-Médard Institution Notre-Dame-la-Riche
- 41 **Blois** - Lycée Philibert Dessaignes
- 41 **Blois** - Lycée polyvalent privé La Providence
- 41 **Romorantin-Lanthenay** - Lycée Claude de France
- 41 **Vendôme** - Lycée Ronsard
- 45 **Beaugency** - Lycée François Villon
- 45 **Gien** - Lycée Bernard Palissy
- 45 **Gien** - Lycée privé Saint-François de Sales
- 45 **Ingré** - Lycée Maurice Genevoix
- 45 **Montargis** - Lycée en Forêt
- 45 **Orléans** - Lycée Benjamin Franklin
- 45 **Orléans** - Lycée Charles Péguy
- 45 **Orléans** - Lycée Jean Zay
- 45 **Orléans** - Lycée polyvalent privé Saint-Paul - Bourdon Blanc
- 45 **Orléans** - Lycée Pothier
- 45 **Orléans** - Lycée Voltaire
- 45 **Pithiviers** - Lycée Duhamel du Monceau
- 45 **Saint-Jean-de-Braye** - Lycée Jacques Monod

Ressources humaines et communication

- 18 **Bourges** - Lycée Jacques Cœur
- 18 **Bourges** - Lycée Marguerite de Navarre
- 18 **Saint-Amand-Montrond** - Lycée Jean Moulin
- 18 **Vierzon** - Lycée polyvalent Édouard Vaillant
- 28 **Chartres** - Lycée Fulbert
- 28 **Chartres** - Lycée privé Notre-Dame
- 28 **Châteaudun** - Lycée Émile Zola
- 28 **Dreux** - Lycée Rotrou
- 28 **Hanches** - Lycée Joséphine Baker
- 28 **Luisant** - Lycée polyvalent Silvia Monfort
- 28 **Nogent-le-Rotrou** - Lycée polyvalent Rémi Belleau
- 36 **Châteauroux** - Lycée Pierre et Marie Curie
- 37 **Amboise** - Lycée Léonard de Vinci
- 37 **Chinon** - Lycée Rabelais
- 37 **Joué-lès-Tours** - Lycée Jean Monnet
- 37 **Tours** - Lycée Choiseul
- 37 **Tours** - Lycée Grandmont
- 37 **Tours** - Lycée Paul-Louis Courier

- 37 **Tours** - Lycée privé Saint-François
- Saint-Médard Institution Notre-Dame-la-Riche
- 41 **Blois** - Lycée Philibert Dessaignes
- 41 **Blois** - Lycée polyvalent privé La Providence
- 41 **Romorantin-Lanthenay** - Lycée Claude de France
- 41 **Vendôme** - Lycée Ronsard
- 45 **Gien** - Lycée Bernard Palissy
- 45 **Montargis** - Lycée en Forêt
- 45 **Orléans** - Lycée Benjamin Franklin
- 45 **Orléans** - Lycée Charles Péguy
- 45 **Orléans** - Lycée Jean Zay
- 45 **Orléans** - Lycée polyvalent privé Saint-Paul - Bourdon Blanc
- 45 **Orléans** - Lycée Pothier
- 45 **Orléans** - Lycée Voltaire
- 45 **Pithiviers** - Lycée Duhamel du Monceau

Systèmes d'information de gestion

- 28 **Chartres** - Lycée Fulbert
- 36 **Châteauroux** - Lycée polyvalent Blaise Pascal
- 37 **Tours** - Lycée Paul-Louis Courier

- 37 **Tours** - Lycée privé Saint-François
- Saint-Médard Institution Notre-Dame-la-Riche
- 45 **Orléans** - Lycée Benjamin Franklin

INSTANTS MÉTIER

Série de conférences
sur les métiers.



Échangez en **live**
avec un pro !

RENDEZ-VOUS SUR

orientation-metiers.centre-valde Loire.fr
ou directement via votre ENT

À RETROUVER
AUSSI EN REPLAY



orientation.centre-valde Loire.fr



LA RÉGION VOUS INFORME SUR
LES MÉTIERS ET LES FORMATIONS

orientation.centre-valde Loire.fr



LES LYCÉES D'ENSEIGNEMENT GÉNÉRAL ET TECHNOLOGIQUE : LEURS ENSEIGNEMENTS ET DIPLÔMES

- Dans les pages suivantes, sont indiqués les établissements publics et privés sous contrat préparant au bac général et au bac technologique. Les établissements sont classés par département, puis par ville selon l'ordre alphabétique. Les enseignements de spécialité de la voie générale concernent les classes de première et de terminale.

L'offre de formation présentée dans ce guide est susceptible d'évoluer. Renseignez-vous auprès des établissements.

Établissements	Descriptif	
18 CHER		
<p>BOURGES 02 48 23 11 88</p> <p>● LYCÉE ALAIN-FOURNIER</p> <p>Internat</p> <p>• Section(s) spécifique(s) - cf. p. 114 à 121 : linguistiques et sportives</p>	<p>Diplôme préparé Bac général</p> <p>Langues vivantes A et B Allemand, anglais, espagnol, portugais</p> <p>Enseignements optionnels de 2^{de}</p> <ul style="list-style-type: none"> • Enseignements généraux Arts : arts plastiques Arts : histoire des arts Arts : théâtre Arts : musique Éducation physique et sportive Langue et culture de l'Antiquité : latin Langue vivante C : portugais • Enseignement technologique Sciences et laboratoire 	<p>Enseignements de spécialité de la voie générale</p> <p>Arts : arts plastiques Arts : histoire des arts Arts : théâtre Histoire-géographie, géopolitique et sciences politiques Humanités, littérature et philosophie Langues, littératures et cultures étrangères et régionales : anglais, espagnol Mathématiques Numérique et sciences informatiques Physique-chimie Sciences de la vie et de la Terre Sciences économiques et sociales</p>
<p>BOURGES 02 36 71 88 00</p> <p>● LYCÉE JACQUES CŒUR</p> <p>Internat</p> <p>• Section(s) spécifique(s) - cf. p. 114 à 121 : linguistiques</p>	<p>Diplômes préparés Bac général Bac STHR Bac ST2S Bac STL biochimie-biologie-biotechnologie Bac STL sciences physiques et chimiques en laboratoire Bac STMG gestion et finance Bac STMG mercatique (marketing) Bac STMG ressources humaines et communication</p> <p>Langues vivantes A et B Allemand, anglais, espagnol</p> <p>Enseignements optionnels de 2^{de}</p> <ul style="list-style-type: none"> • Enseignements généraux Éducation physique et sportive Langue et culture de l'Antiquité : latin • Enseignements technologiques Biotechnologies Management et gestion Santé et social Sciences et laboratoire <p>2^{de} STHR</p>	<p>Enseignements de spécialité de la voie générale</p> <p>Éducation physique, pratiques et culture sportives Histoire-géographie, géopolitique et sciences politiques Humanités, littérature et philosophie Langues, littératures et cultures étrangères et régionales : anglais Mathématiques Physique-chimie Sciences de la vie et de la Terre Sciences économiques et sociales</p>

Établissements	Descriptif	
<p>BOURGES 02 48 67 81 40</p> <p>● LYCÉE MARGUERITE DE NAVARRE</p> <p>Internat</p> <hr/> <p>• Section(s) spécifique(s) - cf. p.114 à 121 : linguistiques et sportives</p>	<p>Diplômes préparés Bac général Bac STMG gestion et finance Bac STMG mercatique (marketing) Bac STMG ressources humaines et communication</p> <p>Langues vivantes A et B Anglais, allemand, chinois, espagnol, italien</p> <p>Enseignements optionnels de 2^{de}</p> <ul style="list-style-type: none"> • Enseignements généraux Arts : cinéma-audiovisuel Langue et culture de l'Antiquité : grec Langue et culture de l'Antiquité : latin Langues vivantes C : chinois, italien, russe • Enseignements technologiques Management et gestion Sciences et laboratoire 	<p>Enseignements de spécialité de la voie générale Histoire-géographie, géopolitique et sciences politiques Humanités, littérature et philosophie Langues, littératures et cultures étrangères et régionales : anglais, anglais monde contemporain, espagnol Littérature et langues et cultures de l'Antiquité Mathématiques Numérique et sciences informatiques Physique-chimie Sciences de la vie et de la Terre Sciences économiques et sociales</p>
<p>BOURGES 02 58 40 00 50</p> <p>● LYCÉE POLYVALENT PIERRE-ÉMILE MARTIN Lycée des métiers de l'ingénierie de l'énergie et de l'environnement</p> <p>Internat</p>	<p>Diplômes préparés Bac général Bac STI2D architecture et construction Bac STI2D énergies et environnement Bac STI2D innovation technologique et éco-conception Bac STI2D systèmes d'information et numérique</p> <p>Langues vivantes A et B Allemand, anglais, espagnol</p> <p>Enseignements optionnels de 2^{de}</p> <ul style="list-style-type: none"> • Enseignement général Éducation physique et sportive • Enseignements technologiques Création et innovation technologiques Sciences de l'ingénieur 	<p>Enseignements de spécialité de la voie générale Histoire-géographie, géopolitique et sciences politiques Langues, littératures et cultures étrangères et régionales : anglais monde contemporain Mathématiques Numérique et sciences informatiques Physique-chimie Sciences de l'ingénieur Sciences économiques et sociales</p>
<p>BOURGES 02 48 50 96 60</p> <p>● LYCÉE PRIVÉ SAINTE-MARIE</p> <p>Internat</p> <hr/> <p>• Section(s) spécifique(s) - cf. p.114 à 121 : linguistiques</p>	<p>Diplômes préparés Bac général Bac STMG gestion et finance Bac STMG mercatique (marketing)</p> <p>Langues vivantes A et B Allemand, anglais, chinois, espagnol</p> <p>Enseignements optionnels de 2^{de}</p> <ul style="list-style-type: none"> • Enseignements généraux Arts : arts plastiques Arts : musique Arts : théâtre Éducation physique et sportive Langue et culture de l'Antiquité : grec Langue et cultures de l'Antiquité : latin Langue vivante C : chinois • Enseignements technologiques Management et gestion Sciences de l'ingénieur 	<p>Enseignements de spécialité de la voie générale Arts : arts plastiques Histoire-géographie, géopolitique et sciences politiques Humanités, littérature et philosophie Langues, littératures et cultures étrangères et régionales : anglais Littérature et langues et cultures de l'Antiquité Mathématiques Numérique et sciences informatiques Physique-chimie Sciences de la vie et de la Terre Sciences de l'ingénieur Sciences économiques et sociales</p>
<p>SAINT-AMAND-MONTROND 02 48 62 03 03</p> <p>● LYCÉE JEAN MOULIN</p> <p>Internat</p> <hr/> <p>• Section(s) spécifique(s) - cf. p.114 à 121 : linguistiques et sportives</p>	<p>Diplômes préparés Bac général Bac STMG gestion et finance Bac STMG mercatique (marketing) Bac STMG ressources humaines et communication</p> <p>Langues vivantes A et B Allemand, anglais, espagnol</p> <p>Enseignements optionnels de 2^{de}</p> <ul style="list-style-type: none"> • Enseignements généraux Arts : cinéma audiovisuel Arts : théâtre Éducation physique et sportive Langue et culture de l'Antiquité : latin • Enseignements technologiques Management et gestion Sciences et laboratoire 	<p>Enseignements de spécialité de la voie générale Histoire-géographie, géopolitique et sciences politiques Humanités, littérature et philosophie Langues, littératures et cultures étrangères et régionales : anglais, espagnol Mathématiques Numérique et sciences informatiques Physique-chimie Sciences de la vie et de la Terre Sciences économiques et sociales</p>

Établissements	Descriptif	
<p>SUBDRAY (Le) 02 48 69 74 60</p> <p>● LYCÉE AGRICOLE DE BOURGES</p> <p>Internat</p> <hr/> <p>• Section(s) spécifique(s) - cf. p.114 à 121 : linguistiques</p>	<p>Diplômes préparés Bac général Bac STAV</p> <p>Langues vivantes A et B Allemand, anglais, espagnol</p> <p>Enseignements optionnels de 2^{de} • Enseignement général Écologie - agronomie - territoires - développement durable • Enseignements technologiques Hippologie-équitation Pratiques sportives</p>	<p>Enseignements de spécialité de la voie générale Biologie-écologie Mathématiques Physique-chimie</p> <p>Enseignements de spécialité du bac STAV Technologie - aménagement ou production</p>
<p>VIERZON 02 48 71 17 24</p> <p>● LYCÉE POLYVALENT ÉDOUARD VAILLANT</p> <p>Internat</p> <hr/> <p>• Section(s) spécifique(s) - cf. p.114 à 121 : linguistiques et sportives</p>	<p>Diplômes préparés Bac général Bac STMG gestion et finance Bac STMG mercatique (marketing) Bac STMG ressources humaines et communication</p> <p>Langues vivantes A et B Allemand, anglais, espagnol</p> <p>Enseignements optionnels de 2^{de} • Enseignements généraux Arts : cinéma-audiovisuel Éducation physique et sportive Langue et culture de l'Antiquité : grec Langue et culture de l'Antiquité : latin Langue vivante C : portugais • Enseignements technologiques Management et gestion Sciences et laboratoire</p>	<p>Enseignements de spécialité de la voie générale Arts : cinéma-audiovisuel Histoire-géographie, géopolitique et sciences politiques Humanités, littérature et philosophie Langues, littératures et cultures étrangères et régionales : anglais, espagnol Mathématiques Physique-chimie Sciences de la vie et de la Terre Sciences économiques et sociales</p>
<p>VIERZON 02 36 96 99 00</p> <p>● LYCÉE POLYVALENT HENRI BRISSON Lycée des métiers de l'industrie et des sciences appliquées</p> <p>Internat</p> <hr/> <p>• Section(s) spécifique(s) - cf. p.114 à 121 : linguistiques et sportives</p>	<p>Diplômes préparés Bac général Bac STD2A Bac STI2D innovation technologique et éco-conception Bac STI2D systèmes d'information et numérique</p> <p>Langues vivantes A et B Allemand, anglais, espagnol</p> <p>Enseignements optionnels de 2^{de} • Enseignements technologiques Création et culture design Création et innovation technologiques Sciences de l'ingénieur Sciences et laboratoire</p>	<p>Enseignements de spécialité de la voie générale Langues, littératures et cultures étrangères et régionales : anglais monde contemporain Mathématiques Numérique et sciences informatiques Physique-chimie Sciences de l'ingénieur</p>

Établissements	Descriptif	
28 EURE-ET-LOIR		
<p>CHARTRES 02 37 88 27 00</p> <p>● LYCÉE FULBERT</p> <p>Internat Hébergement organisé hors établissement</p> <hr/> <p>• Section(s) spécifique(s) - cf. p.114 à 121 : linguistiques et sportives</p>	<p>Diplômes préparés Bac général Bac STMG gestion et finance Bac STMG mercatique (marketing) Bac STMG ressources humaines et communication Bac STMG systèmes d'information de gestion</p> <p>Langues vivantes A et B Allemand, anglais, chinois, espagnol</p> <p>Enseignements optionnels de 2^{de}</p> <ul style="list-style-type: none"> • Enseignements généraux Arts : histoire des arts Éducation physique et sportive Langue et culture de l'Antiquité : latin Langues vivantes C : chinois, italien • Enseignements technologiques Management et gestion Sciences et laboratoire 	<p>Enseignements de spécialité de la voie générale Arts : histoire des arts Histoire-géographie, géopolitique et sciences politiques Humanités, littérature et philosophie Langues, littératures et cultures étrangères et régionales : anglais, anglais monde contemporain, espagnol Mathématiques Numérique et sciences informatiques Physique-chimie Sciences de la vie et de la Terre Sciences économiques et sociales</p>
<p>CHARTRES 02 37 18 78 00</p> <p>● LYCÉE JEHAN DE BEAUCE</p> <p>Internat</p> <hr/> <p>• Section(s) spécifique(s) - cf. p.114 à 121 : linguistiques et sportives</p>	<p>Diplômes préparés Bac général Bac ST2S Bac STI2D architecture et construction Bac STI2D énergies et environnement Bac STI2D innovation technologique et éco-conception Bac STI2D systèmes d'information et numérique</p> <p>Langues vivantes A et B Allemand, anglais, espagnol</p> <p>Enseignements optionnels de 2^{de}</p> <ul style="list-style-type: none"> • Enseignements généraux Arts : histoire des arts Éducation physique et sportive • Enseignements technologiques Biotechnologies Création et innovation technologiques Santé et social Sciences de l'ingénieur Sciences et laboratoire 	<p>Enseignements de spécialité de la voie générale Éducation physique, pratiques et cultures sportives Histoire-géographie, géopolitique et sciences politiques Humanités, littérature et philosophie Langues, littératures et cultures étrangères et régionales : anglais, espagnol Mathématiques Numérique et sciences informatiques Physique-chimie Sciences de la vie et de la Terre Sciences de l'ingénieur Sciences économiques et sociales</p>
<p>CHARTRES 02 37 91 62 00</p> <p>● LYCÉE MARCEAU</p> <p>Internat</p> <hr/> <p>• Section(s) spécifique(s) - cf. p.114 à 121 : linguistiques et sportives</p>	<p>Diplôme préparé Bac général</p> <p>Langues vivantes A et B Allemand, anglais, espagnol, italien</p> <p>Enseignements optionnels de 2^{de}</p> <ul style="list-style-type: none"> • Enseignements généraux Arts : arts plastiques Arts : danse Arts : musique Éducation physique et sportive Langue et culture de l'Antiquité : grec Langue et culture de l'Antiquité : latin Langues vivantes C : italien, russe 	<p>Enseignements de spécialité de la voie générale Arts : arts plastiques Arts : danse Arts : musique Histoire-géographie, géopolitique et sciences politiques Humanités, littérature et philosophie Langues, littératures et cultures étrangères et régionales : allemand, anglais, anglais monde contemporain, espagnol Littérature et langues et cultures de l'Antiquité Mathématiques Numérique et sciences informatiques Physique-chimie Sciences de la vie et de la Terre Sciences économiques et sociales</p>

Établissements	Descriptif	
<p>CHARTRES 02 37 34 16 53</p> <p>● LYCÉE PRIVÉ NOTRE-DAME</p> <p>Internat filles <i>Hébergement organisé hors établissement</i></p> <hr/> <p>• Section(s) spécifique(s) - cf. p. 114 à 121 : linguistiques</p>	<p>Diplômes préparés Bac général Bac STL sciences physiques et chimiques en laboratoire Bac STMG gestion et finance Bac STMG mercatique (marketing) Bac STMG ressources humaines et communication</p> <p>Langues vivantes A et B Allemand, anglais, espagnol</p> <p>Enseignements optionnels de 2^{de}</p> <p>- Enseignements généraux Arts : arts plastiques Arts : histoire des arts Arts : musique Éducation physique et sportive Langue et culture de l'Antiquité : grec Langue et culture de l'Antiquité : latin Langues vivantes C : italien, japonais</p> <p>- Enseignements technologiques Biotechnologies Création et innovation technologiques Management et gestion Sciences et laboratoire Sciences de l'ingénieur</p>	<p>Enseignements de spécialité de la voie générale Histoire-géographie, géopolitique et sciences politiques Humanités, littérature et philosophie Langues, littératures et cultures étrangères et régionales : allemand, anglais, anglais monde contemporain, espagnol Littérature et langues et cultures de l'Antiquité Mathématiques Numérique et sciences informatiques Physique-chimie Sciences de la vie et de la Terre Sciences de l'ingénieur Sciences économiques et sociales</p>
<p>CHÂTEAUDUN 02 37 44 59 59</p> <p>● LYCÉE ÉMILE ZOLA</p> <p>Internat</p> <hr/> <p>• Section(s) spécifique(s) - cf. p. 114 à 121 : linguistiques</p>	<p>Diplômes préparés Bac général Bac STI2D innovation technologique et éco-conception Bac STI2D systèmes d'information et numérique Bac STMG gestion et finance Bac STMG mercatique (marketing) Bac STMG ressources humaines et communication</p> <p>Langues vivantes A et B Allemand, anglais, espagnol</p> <p>Enseignements optionnels de 2^{de}</p> <p>- Enseignements généraux Arts : arts plastiques Arts : musique Arts : théâtre Langue et culture de l'Antiquité : latin</p> <p>- Enseignements technologiques Création et innovation technologiques Management et gestion Sciences et laboratoire</p>	<p>Enseignements de spécialité de la voie générale Arts : arts plastiques Histoire-géographie, géopolitique et sciences politiques Humanités, littérature et philosophie Langues, littératures et cultures étrangères et régionales : anglais, anglais monde contemporain, espagnol Mathématiques Numérique et sciences informatiques Physique-chimie Sciences de la vie et de la Terre Sciences économiques et sociales</p>
<p>CHÂTEAUDUN 02 37 44 60 60</p> <p>● LYCÉE D'ENSEIGNEMENT AGRICOLE PRIVÉ DE NERMONT</p> <p>Internat</p>	<p>Diplôme préparé Bac STAV</p> <p>Langues vivantes A et B Allemand, anglais, espagnol</p> <p>Enseignements optionnels de 2^{de}</p> <p>- Enseignement général Écologie - agronomie - territoires - développement durable</p> <p>- Enseignement technologique Hippologie-équitation Pratiques professionnelles Pratiques sportives</p>	<p>Enseignements de spécialité du bac STAV Technologie - aménagement ou production</p>
<p>DREUX 02 37 62 58 58</p> <p>● LYCÉE POLYVALENT ÉDOUARD BRANLY Lycée des métiers des sciences et de l'industrie</p> <p>Internat</p> <hr/> <p>• Section(s) spécifique(s) - cf. p. 114 à 121 : linguistiques</p>	<p>Diplômes préparés Bac général Bac ST2S Bac STD2A Bac STI2D énergies et environnement Bac STI2D innovation technologique et éco-conception Bac STI2D systèmes d'information et numérique</p> <p>Langues vivantes A et B Allemand, anglais, espagnol, italien</p> <p>Enseignements optionnels de 2^{de}</p> <p>- Enseignements généraux Arts : histoire des arts Arts : théâtre Langue et culture de l'Antiquité : latin Langue vivante C : italien</p> <p>- Enseignements technologiques Création et culture design Création et innovation technologiques Santé et social Sciences de l'ingénieur</p>	<p>Enseignements de spécialité de la voie générale Arts : histoire des arts Histoire-géographie, géopolitique et sciences politiques Humanités, littérature et philosophie Langues, littératures et cultures étrangères et régionales : anglais, anglais monde contemporain Mathématiques Numérique et sciences informatiques Physique-chimie Sciences de la vie et de la Terre Sciences de l'ingénieur Sciences économiques et sociales</p>

Établissements	Descriptif	
<p>DREUX 02 37 63 02 80</p> <p>● LYCÉE PRIVÉ SAINT-PIERRE SAINT-PAUL</p>	<p>Diplômes préparés Bac général Bac ST2S</p> <p>Langues vivantes A et B Allemand, anglais, chinois, espagnol</p> <p>Enseignements optionnels de 2^{de}</p> <ul style="list-style-type: none"> • Enseignements généraux Arts : arts plastiques Éducation physique et sportive Langues et culture de l'Antiquité : grec Langue et culture de l'Antiquité : latin Langue vivante C : chinois • Enseignements technologiques Biotechnologies Santé et social 	<p>Enseignements de spécialité de la voie générale Arts : arts plastiques Histoire-géographie, géopolitique et sciences politiques Humanités, littérature et philosophie Langues, littératures et cultures étrangères et régionales : anglais, anglais monde contemporain, espagnol Mathématiques Numérique et sciences informatiques Physique-chimie Sciences de la vie et de la Terre Sciences économiques et sociales</p>
<p>DREUX 02 37 38 90 00</p> <p>● LYCÉE ROTROU</p> <p>Internat</p> <hr/> <p>• Section(s) spécifique(s) - cf. p.114 à 121 : linguistiques</p>	<p>Diplômes préparés Bac général Bac STL biochimie-biologie-biotechnologie Bac STL sciences physiques et chimiques en laboratoire Bac STMG gestion et finance Bac STMG mercatique (marketing) Bac STMG ressources humaines et communication</p> <p>Langues vivantes A et B Allemand, anglais, espagnol, italien</p> <p>Enseignements optionnels de 2^{de}</p> <ul style="list-style-type: none"> • Enseignements généraux Arts : arts plastiques Arts : cinéma - audiovisuel Arts : musique Éducation physique et sportive Langue et culture de l'Antiquité : latin Langue vivante C : italien • Enseignements technologiques Biotechnologies Management et gestion Sciences et laboratoire 	<p>Enseignements de spécialité de la voie générale Arts : cinéma-audiovisuel Éducation physique, pratiques et cultures sportives Histoire-géographie, géopolitique et sciences politiques Humanités, littérature et philosophie Langues, littératures et cultures étrangères et régionales : anglais, anglais monde contemporain, espagnol, italien Mathématiques Numérique et sciences informatiques Physique-chimie Sciences de la vie et de la Terre Sciences économiques et sociales</p>
<p>HANCHES 02 37 83 42 29</p> <p>● LYCÉE JOSÉPHINE BAKER</p> <p>Internat</p> <hr/> <p>• Section(s) spécifique(s) - cf. p.114 à 121 : linguistiques</p>	<p>Diplômes préparés Bac général Bac STMG gestion et finance Bac STMG mercatique (marketing) Bac STMG ressources humaines et communication Bac STI2D systèmes d'information et numérique</p> <p>Enseignements optionnels de 2^{de}</p> <ul style="list-style-type: none"> • Enseignements généraux Arts : arts plastiques Éducation physique et sportive • Enseignements technologiques Création et innovation technologique Management et gestion Sciences de l'ingénieur 	<p>Enseignements de spécialité de la voie générale Histoire-géographie, géopolitique et sciences politiques Humanités, littérature et philosophie Langues, littératures et cultures étrangères et régionales : anglais monde contemporain Mathématiques Physique-chimie Sciences de la vie et de la Terre Sciences économiques et sociales</p>
<p>LUISANT 02 37 88 21 21</p> <p>● LYCÉE POLYVALENT SILVIA MONFORT</p> <p>Internat</p> <hr/> <p>• Section(s) spécifique(s) - cf. p.114 à 121 : linguistiques</p>	<p>Diplômes préparés Bac général Bac STMG gestion et finance Bac STMG mercatique (marketing) Bac STMG ressources humaines et communication</p> <p>Langues vivantes A et B Allemand, anglais, espagnol, italien</p> <p>Enseignements optionnels de 2^{de}</p> <ul style="list-style-type: none"> • Enseignements généraux Arts : théâtre Éducation physique et sportive Langues vivantes C : arabe, italien • Enseignements technologiques Management et gestion Sciences de l'ingénieur Sciences et laboratoire 	<p>Enseignements de spécialité de la voie générale Arts : théâtre Histoire-géographie, géopolitique et sciences politiques Humanités, littérature et philosophie Langues, littératures et cultures étrangères et régionales : anglais, anglais monde contemporain, espagnol Mathématiques Physique-chimie Sciences de la vie et de la Terre Sciences de l'ingénieur Sciences économiques et sociales</p>
<p>MIGNIÈRES 02 37 26 46 07</p> <p>● LYCÉE AGRICOLE PRIVÉ FRANZ STOCK</p> <p>Internat</p>	<p>Diplôme préparé Bac STAV</p> <p>Langues vivantes A et B Anglais, espagnol</p> <p>Enseignements optionnels de 2^{de}</p> <ul style="list-style-type: none"> • Enseignement général Écologie - agronomie - territoires - développement durable • Enseignements technologiques Hippologie-équitation Management et gestion Pratiques sportives : golf baseball Pratiques sociales et culturelles 	<p>Enseignement de spécialité du bac STAV Technologie - services</p>

Établissements	Descriptif	
<p>NOGENT-LE-ROTROU 02 36 85 99 00</p> <p>● LYCÉE POLYVALENT RÉMI BELLEAU Lycée des métiers du commerce et de la gestion des entreprises</p> <p>Internat</p> <hr/> <p>• Section(s) spécifique(s) - cf. p. 114 à 121 : linguistiques et sportives</p>	<p>Diplômes préparés Bac général Bac STI2D innovation technologique et éco-conception Bac STMG gestion et finance Bac STMG mercatique (marketing) Bac STMG ressources humaines et communication</p> <p>Langues vivantes A et B Allemand, anglais, espagnol</p> <p>Enseignements optionnels de 2^{de} - Enseignements généraux Arts : arts plastiques Arts : cinéma-audiovisuel Éducation physique et sportive Langue et culture de l'Antiquité : latin Langue vivante C : espagnol - Enseignements technologiques Management et gestion Santé et social Sciences de l'ingénieur</p>	<p>Enseignements de spécialité de la voie générale Arts : arts plastiques Arts : cinéma-audiovisuel Histoire-géographie, géopolitique et sciences politiques Humanités, littérature et philosophie Langues, littératures et cultures étrangères et régionales : anglais, anglais monde contemporain, espagnol Mathématiques Numérique et sciences informatiques Physique-chimie Sciences de la vie et de la Terre Sciences de l'ingénieur Sciences économiques et sociales</p>
<p>SOURS 02 37 33 72 00</p> <p>● LYCÉE AGRICOLE DE CHARTRES - LA SAUSSAYE</p> <p>Internat</p>	<p>Diplômes préparés Bac général Bac STAV</p> <p>Langues vivantes A et B Allemand, anglais, espagnol</p> <p>Enseignements optionnels de 2^{de} - Enseignement général Écologie - agronomie - territoires - développement durable - Enseignements technologiques Pratiques sportives : équitation et bien-être Pratiques sociales et culturelles : arts de l'image</p>	<p>Enseignements de spécialité de la voie générale Biologie-écologie Mathématiques Physique-chimie</p> <p>Enseignements de spécialité du bac STAV Technologie - aménagement ou production</p>

ÉLÈVES, SALARIÉS, DEMANDEURS D'EMPLOI, l'orientation c'est tout au long de la vie !

LES INFOS SUR LES MÉTIERS ET LES SECTEURS D'ACTIVITÉ À PORTÉE DE MAIN !



Un outil simple innovant et dynamique

Trouvez des entreprises, des formations et des solutions pour vous loger et vous déplacer

Une recherche selon vos goûts, vos compétences, votre formation ou secteur d'activité

Des informations sur les métiers, les formations et les recrutements

Rendez-vous sur :

www.cleor-centrevalde Loire.fr



LA RÉGION VOUS INFORME SUR LES MÉTIERS ET LES FORMATIONS

orientation.centre-valde Loire.fr



Établissements	Descriptif	
36 INDRE		
<p>ARGENTON-SUR-CREUSE 02 54 24 65 65</p> <p>● LYCÉE ROLLINAT</p> <p>Internat</p> <hr/> <p>• Section(s) spécifique(s) - cf. p.114 à 121 : linguistiques</p>	<p>Diplôme préparé Bac général</p> <p>Langues vivantes A et B Allemand, anglais, espagnol</p> <p>Enseignements optionnels de 2^{de}</p> <ul style="list-style-type: none"> • Enseignements généraux Arts : arts plastiques Éducation physique et sportive Langue et culture de l'Antiquité : latin 	<p>Enseignements de spécialité de la voie générale Histoire-géographie, géopolitique et sciences politiques Humanités, littérature et philosophie Langues, littératures et cultures étrangères et régionales : anglais, anglais monde contemporain, espagnol Mathématiques Numérique et sciences informatiques Physique-chimie Sciences de la vie et de la Terre Sciences économiques et sociales</p>
<p>CHÂTEAUXROUX 02 54 53 11 00</p> <p>● LYCÉE AGRICOLE NATURAPOLIS</p> <p>Internat</p> <hr/> <p>• Section(s) spécifique(s) - cf. p.114 à 121 : linguistiques</p>	<p>Diplômes préparés Bac général Bac STAV</p> <p>Langues vivantes A et B Allemand, anglais, espagnol</p> <p>Enseignements optionnels de 2^{de}</p> <ul style="list-style-type: none"> • Enseignement général Écologie - agronomie - territoires - développement durable • Enseignements technologiques Hippologie-équitation Pratiques sportives 	<p>Enseignements de spécialité de la voie générale Biologie-écologie Mathématiques Physique-chimie</p> <p>Enseignements de spécialité du bac STAV Technologie - aménagement ou production</p>
<p>CHÂTEAUXROUX 02 54 08 20 40</p> <p>● LYCÉE JEAN GIRAUDOUX</p> <p>Internat</p> <hr/> <p>• Section(s) spécifique(s) - cf. p.114 à 121 : linguistiques et sportives</p>	<p>Diplômes préparés Bac général Bachibac (Bac binational espagnol-français) *</p> <p>Langues vivantes A et B Allemand, anglais, chinois, espagnol</p> <p>Enseignements optionnels de 2^{de}</p> <ul style="list-style-type: none"> • Enseignements généraux Éducation physique et sportive Langue et culture de l'Antiquité : grec Langue et culture de l'Antiquité : latin Langues vivantes C : chinois 	<p>Enseignements de spécialité de la voie générale Histoire-géographie, géopolitique et sciences politiques Humanités, littérature et philosophie Langues, littératures et cultures étrangères et régionales : anglais, anglais monde contemporain, espagnol Mathématiques Numérique et sciences informatiques Physique-chimie Sciences de la vie et de la Terre Sciences économiques et sociales</p>
<p>CHÂTEAUXROUX 02 54 22 89 79</p> <p>● LYCÉE PIERRE ET MARIE CURIE</p> <p>Internat</p> <hr/> <p>• Section(s) spécifique(s) - cf. p.114 à 121 : sportives</p>	<p>Diplômes préparés Bac général Bac STMG gestion et finance Bac STMG mercatique (marketing) Bac STMG ressources humaines et communication</p> <p>Langues vivantes A et B Allemand, anglais, espagnol, italien</p> <p>Enseignements optionnels de 2^{de}</p> <ul style="list-style-type: none"> • Enseignements généraux Arts : arts plastiques Arts : cinéma-audiovisuel Arts : musique Langue vivante C : italien 	<p>Enseignements de spécialité de la voie générale Arts : arts plastiques Arts : cinéma-audiovisuel Arts : musique Histoire-géographie, géopolitique et sciences politiques Humanités, littérature et philosophie Langues, littératures et cultures étrangères et régionales : anglais, anglais monde contemporain, espagnol Mathématiques Physique-chimie Sciences de la vie et de la Terre Sciences économiques et sociales</p>

Établissements	Descriptif	
<p>CHÂTEAUROUX 02 54 53 55 00</p> <p>● LYCÉE POLYVALENT BLAISE PASCAL</p> <p>Internat</p> <hr/> <p>• Section(s) spécifique(s) - cf. p.114 à 121 : sportives</p>	<p>Diplômes préparés Bac général Bac ST2S Bac STI2D architecture et construction Bac STI2D énergies et environnement Bac STI2D innovation technologique et éco-conception Bac STI2D systèmes d'information et numérique Bac STL biochimie-biologie-biotechnologie Bac STMG gestion et finance Bac STMG mercatique (marketing) Bac STMG systèmes d'information de gestion</p> <p>Langues vivantes A et B Allemand, anglais, espagnol</p> <p>Enseignements optionnels de 2^{de}</p> <ul style="list-style-type: none"> • Enseignements généraux Éducation physique et sportive Rugby • Enseignements technologiques Biotechnologies Création et innovation technologiques + Sciences de l'ingénieur Management et gestion Santé et social Sciences et laboratoire 	<p>Enseignements de spécialité de la voie générale Mathématiques Numérique et sciences informatiques Physique-chimie Sciences de l'ingénieur</p>
<p>CHÂTEAUROUX 02 54 53 50 00</p> <p>● LYCÉE PRIVÉ SAINTE-SOLANGE</p> <p>Internat</p>	<p>Diplômes préparés Bac général Bac STMG gestion et finance Bac STMG mercatique (marketing)</p> <p>Langues vivantes A et B Allemand, anglais, espagnol</p> <p>Enseignements optionnels de 2^{de}</p> <ul style="list-style-type: none"> • Enseignements généraux Arts : arts plastiques Éducation physique et sportive Langue et culture de l'Antiquité : latin • Enseignements technologiques Management et gestion Sciences et laboratoire 	<p>Enseignements de spécialité de la voie générale Histoire-géographie, géopolitique et sciences politiques Humanités, littérature et philosophie Langues, littératures et cultures étrangères et régionales : anglais Mathématiques Physique-chimie Sciences de la vie et de la Terre Sciences économiques et sociales</p>
<p>ISSOUDUN 02 54 03 67 00</p> <p>● LYCÉE POLYVALENT BALZAC D'ALEMBERT</p> <p>Internat</p> <hr/> <p>• Section(s) spécifique(s) - cf. p.114 à 121 : linguistiques et sportives</p>	<p>Diplômes préparés Bac général Bac STMG gestion et finance Bac STMG mercatique (marketing)</p> <p>Langues vivantes A et B Allemand, anglais, espagnol</p> <p>Enseignements optionnels de 2^{de}</p> <ul style="list-style-type: none"> • Enseignements généraux Arts : arts plastiques Arts : musique Éducation physique et sportive Langue et culture de l'Antiquité : latin 	<p>Enseignements de spécialité de la voie générale Arts : théâtre Histoire-géographie, géopolitique et sciences politiques Humanités, littérature et philosophie Langues, littératures et cultures étrangères et régionales : anglais, anglais monde contemporain, espagnol Mathématiques Numérique et sciences informatiques Physique-chimie Sciences de la vie et de la Terre Sciences économiques et sociales</p>
<p>ISSOUDUN 02 54 03 53 00</p> <p>● LYCÉE POLYVALENT PRIVÉ SAINT-CYR SAINTE-JULITTE</p> <p>Internat</p> <hr/> <p>• Section(s) spécifique(s) - cf. p.114 à 121 : linguistiques</p>	<p>Diplôme préparé Bac général</p> <p>Langues vivantes A et B Allemand, anglais, espagnol</p> <p>Enseignements optionnels de 2^{de}</p> <ul style="list-style-type: none"> • Enseignements généraux Langue et culture de l'Antiquité : latin Langue vivante C : chinois 	<p>Enseignements de spécialité de la voie générale Histoire-géographie, géopolitique et sciences politiques Humanités, littérature et philosophie Langues, littératures et cultures étrangères et régionales : anglais, espagnol Mathématiques Numérique et sciences informatiques Physique-chimie Sciences de la vie et de la Terre Sciences économiques et sociales</p>

Établissements	Descriptif	
<p>LA CHÂTRE 02 54 62 17 00</p> <p>● LYCÉE POLYVALENT GEORGE SAND</p> <p>Internat</p> <p>• Section(s) spécifique(s) - cf. p.114 à 121 : linguistiques</p>	<p>Diplômes préparés Bac général Bac STMG mercatique (marketing)</p> <p>Langues vivantes A et B Allemand, anglais, espagnol</p> <p>Enseignements optionnels de 2^{de} • Enseignements généraux Arts : arts plastiques Langue et culture de l'Antiquité : latin et grec • Enseignement technologique Sciences et laboratoire Sciences de l'ingénieur</p>	<p>Enseignements de spécialité de la voie générale Histoire-géographie, géopolitique et sciences politiques Humanités, littérature et philosophie Langues, littératures et cultures étrangères et régionales : anglais, espagnol Mathématiques Numérique et sciences informatiques Physique-chimie Sciences de la vie et de la Terre Sciences de l'ingénieur Sciences économiques et sociales</p>
<p>LE BLANC 02 54 37 13 78</p> <p>● LYCÉE POLYVALENT PASTEUR</p> <p>Internat</p> <p>• Section(s) spécifique(s) - cf. p.114 à 121 : sportives</p>	<p>Diplômes préparés Bac général Bac STMG gestion et finance Bac STMG mercatique (marketing)</p> <p>Langues vivantes A et B Allemand, anglais, espagnol</p> <p>Enseignements optionnels de 2^{de} • Enseignements généraux Arts : théâtre Éducation physique et sportive Langue et culture de l'Antiquité : latin et grec</p>	<p>Enseignements de spécialité de la voie générale Histoire-géographie, géopolitique et sciences politiques Humanités, littérature et philosophie Langues, littératures et cultures étrangères et régionales : anglais, espagnol Mathématiques Physique-chimie Sciences de la vie et de la Terre Sciences économiques et sociales</p>
<p>SAINT-CYRAN-DU-JAMBOT 02 54 02 22 50</p> <p>● LYCÉE D'ENSEIGNEMENT AGRICOLE PRIVÉ SAINT-CYRAN</p> <p>Internat</p>	<p>Diplôme préparé Bac STAV</p> <p>Langues vivantes A et B Anglais, espagnol</p> <p>Enseignements optionnels de 2^{de} • Enseignement général Écologie - agronomie - territoires - développement durable • Enseignements technologiques Hippologie-équitation Pratiques sociales et culturelles</p>	<p>Enseignement de spécialité du bac STAV Technologie - production</p>

LA COLLECTION DES GUIDES THÉMATIQUES

Retrouvez toutes les infos sur les formations d'un secteur professionnel proposées en Région Centre-Val de Loire.



orientation.centre-valde Loire.fr



LA RÉGION VOUS INFORME SUR LES MÉTIERS ET LES FORMATIONS

orientation.centre-valde Loire.fr



37 INDRE-ET-LOIRE

AMBOISE
02 47 23 46 00

● **LYCÉE LÉONARD DE VINCI**

Internat

• Section(s) spécifique(s) - cf. p.114 à 121 :
linguistiques

Diplômes préparés

Bac général
Bac ST2S
Bac STMG gestion et finance
Bac STMG mercatique (marketing)
Bac STMG ressources humaines et communication

Langues vivantes A et B

Allemand, anglais, espagnol, italien

Enseignements optionnels de 2^{de}

• **Enseignements généraux**
Arts : histoire des arts
Langue et culture de l'Antiquité : latin
Langue vivante C : italien
• **Enseignements technologiques**
Biotechnologies
Création et innovation technologiques
Management et gestion
Santé et social
Sciences de l'ingénieur
Sciences et laboratoire

Enseignements de spécialité de la voie générale

Histoire-géographie, géopolitique et sciences politiques
Humanités, littérature et philosophie
Langues, littératures et cultures étrangères et régionales : anglais, espagnol
Mathématiques
Numérique et sciences informatiques
Physique-chimie
Sciences de la vie et de la Terre
Sciences de l'ingénieur
Sciences économiques et sociales

CHAMBRAY-LÈS-TOURS
02 47 74 80 00

● **LYCÉE PRIVÉ
SAINTE-MARGUERITE**

• Section(s) spécifique(s) - cf. p.114 à 121 :
linguistiques

Diplômes préparés

Bac général
Bac STD2A

Langues vivantes A et B

Allemand, anglais, espagnol

Enseignements optionnels de 2^{de}

• **Enseignements généraux**
Arts : arts plastiques
Arts : musique
Langue et culture de l'Antiquité : grec
Langue et culture de l'Antiquité : latin
• **Enseignement technologique**
Création et culture design

Enseignements de spécialité de la voie générale

Arts : arts plastiques
Histoire-géographie, géopolitique et sciences politiques
Humanités, littérature et philosophie
Langues, littératures et cultures étrangères et régionales : anglais
Mathématiques
Numérique et sciences informatiques
Physique-chimie
Sciences de la vie et de la Terre
Sciences économiques et sociales

CHINON
02 47 93 50 00

● **LYCÉE RABELAIS**

Internat

• Section(s) spécifique(s) - cf. p.114 à 121 :
linguistiques et sportives

Diplômes préparés

Bac général
Bac STI2D énergies et environnement
Bac STI2D innovation technologique et éco-conception
Bac STMG gestion et finance
Bac STMG mercatique (marketing)
Bac STMG ressources humaines et communication

Langues vivantes A et B

Allemand, anglais, espagnol, italien

Enseignements optionnels de 2^{de}

• **Enseignements généraux**
Arts : cinéma-audiovisuel
Arts : musique
Arts : théâtre
Langue et culture de l'Antiquité : grec
Langue et culture de l'Antiquité : latin
• **Enseignements technologiques**
Création et innovation technologiques
Management et gestion
Sciences de l'ingénieur
Sciences et laboratoire

Enseignements de spécialité de la voie générale

Arts : cinéma-audiovisuel
Histoire-géographie, géopolitique et sciences politiques
Humanités, littérature et philosophie
Langues, littératures et cultures étrangères et régionales : anglais, anglais monde contemporain, espagnol
Mathématiques
Numérique et sciences informatiques
Physique-chimie
Sciences de la vie et de la Terre
Sciences de l'ingénieur
Sciences économiques et sociales

FONDETTES
02 47 42 01 06

● **LYCÉE AGRICOLE TOURS-FONDETTES
AGROCAMPUS**

Internat

• Section(s) spécifique(s) - cf. p.114 à 121 :
linguistiques

Diplômes préparés

Bac général
Bac STAV

Langues vivantes A et B

Allemand, anglais, espagnol

Enseignements optionnels de 2^{de}

• **Enseignement général**
Écologie - agronomie - territoires - développement durable
• **Enseignements technologiques**
Hippologie-équitation
Pratiques sportives
Sciences et laboratoire

Enseignements de spécialité de la voie générale

Biologie-écologie
Mathématiques
Physique-chimie

Enseignements de spécialité de la voie générale

Technologie - aménagement ou production

Établissements	Descriptif	
<p>JOUÉ-LÈS-TOURS 02 47 67 44 67</p> <p>● LYCÉE JEAN MONNET</p> <p>Internat Hébergement organisé hors établissement</p> <hr/> <p>• Section(s) spécifique(s) - cf. p.114 à 121 : linguistiques</p>	<p>Diplômes préparés Bac général Bac STMG mercatique (marketing) Bac STMG ressources humaines et communication</p> <p>Langues vivantes A et B Allemand, anglais, chinois, espagnol, italien, portugais</p> <p>Enseignements optionnels de 2^{de}</p> <ul style="list-style-type: none"> • Enseignements généraux Arts : théâtre Éducation physique et sportive Langue et culture de l'Antiquité : latin Langues vivantes C : chinois, italien, portugais • Enseignement technologique Sciences et laboratoire 	<p>Enseignements de spécialité de la voie générale Éducation physique, pratiques et culture sportives Histoire-géographie, géopolitique et sciences politiques Humanités, littérature et philosophie Langues, littératures et cultures étrangères et régionales : anglais, anglais monde contemporain Mathématiques Numérique et sciences informatiques Physique-chimie Sciences de la vie et de la Terre Sciences économiques et sociales</p>
<p>JOUÉ-LÈS-TOURS 02 47 78 15 50</p> <p>⊙ LYCÉE POLYVALENT PRIVÉ SAINT-GATIEN Lycée des métiers de l'habitat et de la construction</p> <p>Internat Hébergement organisé hors établissement</p> <hr/> <p>• Section(s) spécifique(s) - cf. p.114 à 121 : linguistiques</p>	<p>Diplômes préparés Bac général Bac STI2D architecture et construction Bac STI2D systèmes d'information et numérique</p> <p>Langues vivantes A et B Allemand, anglais, espagnol, italien</p> <p>Enseignements optionnels de 2^{de}</p> <ul style="list-style-type: none"> • Enseignement général Arts : théâtre Langue vivante C : italien • Enseignements technologiques Création et innovation technologiques Sciences de l'ingénieur 	<p>Enseignements de spécialité de la voie générale Histoire-géographie, géopolitique et sciences politiques Humanités, littérature et philosophie Langues, littératures et cultures étrangères et régionales : anglais Mathématiques Numérique et sciences informatiques Physique-chimie Sciences de la vie et de la Terre Sciences de l'ingénieur Sciences économiques et sociales</p>
<p>LOCHES 02 47 91 41 21</p> <p>● LYCÉE POLYVALENT THÉRÈSE PLANIOL Lycée des métiers du service et de la production</p> <p>Internat</p> <hr/> <p>• Section(s) spécifique(s) - cf. p.114 à 121 : linguistiques</p>	<p>Diplômes préparés Bac général Bac STI2D innovation technologique et éco-conception Bac STMG gestion et finance Bac STMG mercatique (marketing)</p> <p>Langues vivantes A et B Allemand, anglais, espagnol</p> <p>Enseignements optionnels de 2^{de}</p> <ul style="list-style-type: none"> • Enseignements généraux Arts : cinéma-audiovisuel Langue et culture de l'Antiquité : latin • Enseignements technologiques Création et innovation technologiques + sciences de l'ingénieur 	<p>Enseignements de spécialité de la voie générale Histoire-géographie, géopolitique et sciences politiques Humanités, littérature et philosophie Langues, littératures et cultures étrangères et régionales : anglais, anglais monde contemporain Mathématiques Numérique et sciences informatiques Physique-chimie Sciences de la vie et de la Terre Sciences de l'ingénieur Sciences économiques et sociales</p>
<p>LOCHES 02 47 59 04 26</p> <p>⊙ LYCÉE PRIVÉ SAINT-DENIS INTERNATIONAL SCHOOL</p> <p>Internat</p> <hr/> <p>• Section(s) spécifique(s) - cf. p.114 à 121 : linguistiques</p>	<p>Diplômes préparés Bac général Bac STMG gestion et finance Bac STMG mercatique (marketing)</p> <p>Langues vivantes A et B Allemand, anglais, chinois, espagnol</p> <p>Enseignements optionnels de 2^{de}</p> <ul style="list-style-type: none"> • Enseignements généraux Arts : arts plastiques Langue vivante C : chinois • Enseignements technologiques Management et gestion Sciences de l'ingénieur 	<p>Enseignements de spécialité de la voie générale Arts : arts plastiques Histoire-géographie, géopolitique et sciences politiques Humanités, littérature et philosophie Langues, littératures et cultures étrangères et régionales : anglais Mathématiques Physique-chimie Sciences de la vie et de la Terre Sciences de l'ingénieur Sciences économiques et sociales</p>

Établissements	Descriptif	
<p>TOURS 02 47 60 56 06</p> <p>● LYCÉE BALZAC</p> <hr/> <p>• Section(s) spécifique(s) - cf. p.114 à 121 : linguistiques</p>	<p>Diplômes préparés Bac général Bac STMG gestion et finance Bac STMG mercatique (marketing)</p> <p>Langues vivantes A et B Allemand, anglais, arabe, espagnol</p> <p>Enseignements optionnels de 2^{de} - Enseignements généraux Arts : arts plastiques Arts : cinéma-audiovisuel Arts : théâtre Langue et culture de l'Antiquité : grec Langue et culture de l'Antiquité : latin Langues vivantes C : arabe, italien, japonais</p>	<p>Enseignements de spécialité de la voie générale Arts : cinéma-audiovisuel Histoire-géographie, géopolitique et sciences politiques Humanités, littérature et philosophie Langues, littératures et cultures étrangères et régionales : anglais, anglais monde contemporain, espagnol Mathématiques Physique-chimie Sciences de la vie et de la Terre Sciences économiques et sociales</p>
<p>TOURS 02 47 88 10 30</p> <p>● LYCÉE CHOISEUL</p> <p>Internat filles</p> <hr/> <p>• Section(s) spécifique(s) - cf. p.114 à 121 : linguistiques</p>	<p>Diplômes préparés Bac général Esabac (Bac binational italien-français) ★ Bac ST2S Bac STD2A Bac STMG gestion et finance Bac STMG mercatique (marketing) Bac STMG ressources humaines et communication</p> <p>Langues vivantes A et B Allemand, anglais, espagnol, italien</p> <p>Enseignements optionnels de 2^{de} - Enseignements généraux Arts : histoire des arts Arts : musique Langue vivante C : italien - Enseignements technologiques Création et culture design Management et gestion Santé et social Sciences et laboratoire</p>	<p>Enseignements de spécialité de la voie générale Arts : histoire des arts Histoire-géographie, géopolitique et sciences politiques Humanités, littérature et philosophie Langues, littératures et cultures étrangères et régionales : anglais Mathématiques Numérique et sciences informatiques Physique-chimie Sciences de la vie et de la Terre Sciences économiques et sociales</p>
<p>TOURS 02 47 31 01 01</p> <p>● LYCÉE DESCARTES</p> <p>Internat</p>	<p>Diplôme préparé Bac général</p> <p>Langues vivantes A et B Allemand, anglais, espagnol, italien, russe</p> <p>Enseignements optionnels de 2^{de} - Enseignements généraux Arts : arts plastiques Arts : musique Langue et culture de l'Antiquité : grec Langue et culture de l'Antiquité : latin Langue vivante C : russe</p>	<p>Enseignements de spécialité de la voie générale Arts : arts plastiques Histoire-géographie, géopolitique et sciences politiques Humanités, littérature et philosophie Langues, littératures et cultures étrangères et régionales : anglais, anglais monde contemporain Littérature et langues et cultures de l'Antiquité Mathématiques Numérique et sciences informatiques Physique-chimie Sciences de la vie et de la Terre Sciences économiques et sociales</p>
<p>TOURS 02 47 48 78 78</p> <p>● LYCÉE GRANDMONT</p> <p>Internat</p> <hr/> <p>• Section(s) spécifique(s) - cf. p.114 à 121 : linguistiques et sportives</p>	<p>Diplômes préparés Bac général Bac STI2D architecture et construction Bac STI2D innovation technologique et éco-conception Bac STI2D systèmes d'information et numérique Bac STL biochimie-biologie-biotechnologie Bac STL sciences physiques et chimiques en laboratoire Bac STMG gestion et finance Bac STMG mercatique (marketing) Bac STMG ressources humaines et communication</p> <p>Langues vivantes A et B Allemand, anglais, espagnol, italien</p> <p>Enseignements optionnels de 2^{de} - Enseignements généraux Arts : arts plastiques Arts : histoire des arts Arts : musique Arts : théâtre Éducation physique et sportive Langue vivante C : italien - Enseignements technologiques Biotechnologies Création et innovation technologiques Sciences de l'ingénieur Sciences et laboratoire</p>	<p>Enseignements de spécialité de la voie générale Arts : arts plastiques Arts : histoire des arts Arts : théâtre Histoire-géographie, géopolitique et sciences politiques Humanités, littérature et philosophie Langues, littératures et cultures étrangères et régionales : anglais, anglais monde contemporain, espagnol Mathématiques Numérique et sciences informatiques Physique-chimie Sciences de la vie et de la Terre Sciences de l'ingénieur Sciences économiques et sociales</p>

Établissements	Descriptif	
<p>TOURS 02 47 54 13 13</p> <p>● LYCÉE JACQUES DE VAUCANSON</p> <p>Internat</p> <hr/> <p>• ULIS : troubles de la fonction auditive • Section(s) spécifique(s) - cf. p.114 à 121 : sportives</p>	<p>Diplômes préparés Bac général Bac STI2D énergies et environnement Bac STI2D innovation technologique et éco-conception Bac STI2D systèmes d'information et numérique Langues vivantes A et B Allemand, anglais, chinois, espagnol, italien Enseignements optionnels de 2^{de} • Enseignements généraux Arts : théâtre • Enseignements technologiques Sciences de l'ingénieur Sciences et laboratoire</p>	<p>Enseignements de spécialité de la voie générale Arts : théâtre Histoire-géographie, géopolitique et sciences politiques Humanités, littérature et philosophie Langues, littératures et cultures étrangères et régionales : anglais monde contemporain Mathématiques Numérique et sciences informatiques Physique-chimie Sciences de la vie et de la Terre Sciences de l'ingénieur Sciences économiques et sociales</p>
<p>TOURS 02 47 60 35 05</p> <p>● LYCÉE PAUL-LOUIS COURIER</p> <p>Internat Hébergement organisé hors établissement</p> <hr/> <p>• Section(s) spécifique(s) - cf. p.114 à 121 : linguistiques</p>	<p>Diplômes préparés Bac général Abibac (Bac binational allemand-français) ✳ Bachibac (Bac binational espagnol-français) ✳ Bac STMG gestion et finance Bac STMG mercatique (marketing) Bac STMG ressources humaines et communication Bac STMG systèmes d'information de gestion Bac S2TMD ✳ Langues vivantes A et B Allemand, anglais, espagnol Enseignements optionnels de 2^{de} • Enseignements généraux Arts : musique Langue et culture de l'Antiquité : latin Langue vivante C : italien • Enseignements technologiques Culture et pratique de la danse ✳ Culture et pratique de la musique ✳ Sciences et laboratoire</p>	<p>Enseignements de spécialité de la voie générale Arts : musique Histoire-géographie, géopolitique et sciences politiques Humanités, littérature et philosophie Langues, littératures et cultures étrangères et régionales : anglais, anglais monde contemporain Mathématiques Numérique et sciences informatiques Physique-chimie Sciences de la vie et de la Terre Sciences économiques et sociales</p>
<p>TOURS 02 47 88 35 35</p> <p>◎ LYCÉE PRIVÉ MARMOUTIER</p> <p>Internat</p>	<p>Diplômes préparés Bac général Bac STL biochimie-biologie-biotechnologie Langues vivantes A et B Allemand, anglais, espagnol Enseignements optionnels de 2^{de} • Enseignements généraux Arts : arts plastiques Arts : théâtre Éducation physique et sportive Langue et culture de l'Antiquité : latin</p>	<p>Enseignements de spécialité de la voie générale Histoire-géographie, géopolitique et sciences politiques Humanités, littérature et philosophie Langues, littératures et cultures étrangères et régionales : anglais Mathématiques Numérique et sciences informatiques Physique-chimie Sciences de la vie et de la Terre Sciences économiques et sociales</p>
<p>TOURS 02 47 36 32 02</p> <p>◎ LYCÉE PRIVÉ SAINT-FRANÇOIS SAINT-MÉDARD INSTITUTION NOTRE-DAME-LA-RICHE Lycée des métiers du commerce et de l'informatique</p> <p>Internat</p> <hr/> <p>• Section(s) spécifique(s) - cf. p.114 à 121 : linguistiques</p>	<p>Diplômes préparés Bac général Bac STHR (option Marine Nationale possible) Bac STI2D innovation technologique et éco-conception Bac STI2D systèmes d'information et numérique Bac STMG gestion et finance Bac STMG mercatique (marketing) Bac STMG ressources humaines et communication Bac STMG systèmes d'information de gestion Langues vivantes A et B Allemand, anglais, espagnol Enseignements optionnels de 2^{de} • Enseignements généraux Arts : théâtre Langue et culture de l'Antiquité : grec Langue et culture de l'Antiquité : latin • Enseignements technologiques Management et gestion Sciences de l'ingénieur Sciences et laboratoire</p>	<p>Enseignements de spécialité de la voie générale Arts : théâtre Histoire-géographie, géopolitique et sciences politiques Humanités, littérature et philosophie Langues, littératures et cultures étrangères et régionales : anglais, anglais monde contemporain, espagnol Mathématiques Numérique et sciences informatiques Physique-chimie Sciences de la vie et de la Terre Sciences économiques et sociales</p>

Établissements	Descriptif	
<p>TOURS 02 47 54 51 39</p> <p>● LYCÉE PRIVÉ SAINT-GRÉGOIRE</p> <hr/> <p>• Section(s) spécifique(s) - cf. p.114 à 121 : linguistiques</p>	<p>Diplôme préparé Bac général</p> <p>Langues vivantes A et B Allemand, anglais, chinois, espagnol</p> <p>Enseignements optionnels de 2^{de} - Enseignements généraux Langue et culture de l'Antiquité : grec Langue et culture de l'Antiquité : latin Langue vivante C : chinois</p>	<p>Enseignements de spécialité de la voie générale Histoire-géographie, géopolitique et sciences politiques Humanités, littérature et philosophie Langues, littératures et cultures étrangères et régionales : anglais, anglais monde contemporain Mathématiques Physique-chimie Sciences de la vie et de la Terre Sciences économiques et sociales</p>
<p>TOURS 02 47 75 50 60</p> <p>● LYCÉE PRIVÉ SAINTE-URSULE ENSEMBLE SCOLAIRE SAINT-JEAN XXIII</p> <hr/> <p>• Section(s) spécifique(s) - cf. p.114 à 121 : linguistiques</p>	<p>Diplômes préparés Bac général Bac ST2S</p> <p>Langues vivantes A et B Allemand, anglais, espagnol, italien</p> <p>Enseignements optionnels de 2^{de} - Enseignements généraux Arts : arts plastiques Arts : musique Langue et culture de l'Antiquité : latin Langues vivantes C : espagnol, italien</p>	<p>Enseignements de spécialité de la voie générale Arts : arts plastiques Arts : musique Histoire-géographie, géopolitique et sciences politiques Humanités, littérature et philosophie Langues, littératures et cultures étrangères et régionales : anglais Mathématiques Numérique et sciences informatiques Physique-chimie Sciences de la vie et de la Terre Sciences économiques et sociales</p>
<p>TOURS 02 47 85 50 20</p> <p>● MAISON FAMILIALE RURALE ROUGEMONT - TOURS-VAL DE LOIRE</p> <p>Internat</p>	<p>Classe de 2^{de} uniquement (en alternance) Langues vivantes A et B Anglais, espagnol</p> <p>Enseignement optionnel de 2^{de} - Enseignement général Écologie - agronomie - territoires - développement durable</p>	

VENEZ RÉVÉLER VOS TALENTS !
 LA RÉGION CENTRE-VAL DE LOIRE PRÉSENTE

LE KLUB EXTRAORDINAIRE
 EN TOURNÉE

TESTEZ VOS MOTIVATIONS
 EXPÉRIMENTEZ VOS INTELLIGENCES
 INTERROGEZ VOS APTITUDES

SONDEZ VOTRE PERSONNALITÉ
 RÉVÉLEZ VOS TALENTS
 QUESTIONNEZ VOS VALEURS

GRATUIT - GRAND PUBLIC

Retrouvez l'intégralité des dates sur WWW.LEKLUBEXTRAORDINAIRE.FR

Centre-Val de Loire
 INVESTIR DANS VOS COMPÉTENCES
 PROJET COFINANCÉ DANS LE CADRE DU PLAN D'INVESTISSEMENT DANS LES COMPÉTENCES

Établissements

Descriptif

41 LOIR-ET-CHER

BLOIS

02 54 56 29 00

● **LYCÉE AUGUSTIN THIERRY**

Internat

• Section(s) spécifique(s) - cf. p. 114 à 121 : linguistiques et sportives

Diplômes préparés

Bac général
Bachibac (Bac binational espagnol-français) *
Bac STI2D architecture et construction
Bac STI2D énergies et environnement
Bac STI2D innovation technologique et éco-conception
Bac STI2D systèmes d'information et numérique

Langues vivantes A et B

Allemand, anglais, arabe, espagnol

Enseignements optionnels de 2^{de}

• **Enseignements généraux**
Arts : cinéma-audiovisuel
Éducation physique et sportive
Langue et culture de l'Antiquité : grec
Langue et culture de l'Antiquité : latin
Langue vivante C : arabe
• **Enseignements technologiques**
Création et innovation technologiques
Sciences de l'ingénieur
Sciences et laboratoire

Enseignements de spécialité de la voie générale

Histoire-géographie, géopolitique et sciences politiques
Humanités, littérature et philosophie
Langues, littératures et cultures étrangères et régionales : anglais, anglais monde contemporain
Littérature et langues et cultures de l'Antiquité
Mathématiques
Numérique et sciences informatiques
Physique-chimie
Sciences de la vie et de la Terre
Sciences de l'ingénieur
Sciences économiques et sociales

BLOIS

02 54 52 60 38

● **LYCÉE CAMILLE CLAUDEL**

Internat

• Section(s) spécifique(s) - cf. p. 114 à 121 : linguistiques et sportives

Diplômes préparés

Bac général
Bac STD2A
Bac STI2D innovation technologique et éco-conception
Bac STI2D systèmes d'information et numérique

Langues vivantes A et B

Allemand, anglais, espagnol, italien

Enseignements optionnels de 2^{de}

• **Enseignements généraux**
Arts : arts plastiques
Langue et culture de l'Antiquité : latin
Langue vivante C : italien
• **Enseignements technologiques**
Création et culture design
Création et innovation technologiques
Sciences de l'ingénieur
Sciences et laboratoire

Enseignements de spécialité de la voie générale

Histoire-géographie, géopolitique et sciences politiques
Humanités, littérature et philosophie
Langues, littératures et cultures étrangères et régionales : anglais, anglais monde contemporain
Mathématiques
Numérique et sciences informatiques
Physique-chimie
Sciences de la vie et de la Terre
Sciences de l'ingénieur
Sciences économiques et sociales

BLOIS

02 54 51 51 54

● **LYCÉE DES MÉTIERS DE L'HÔTELLERIE ET DU TOURISME DU VAL DE LOIRE**

Internat

• Section(s) spécifique(s) - cf. p. 114 à 121 : linguistiques

Diplôme préparé

Bac STHR

Langues vivantes A et B

Allemand, anglais, espagnol

Enseignements optionnels de 2^{de}

• **Enseignements généraux**
Langues vivantes C : allemand, chinois, italien

2^{de} STHR

Diplômes préparés

Bac général
Bac ST2S
Bac STL biochimie-biologie-biotechnologie
Bac STMG gestion et finance
Bac STMG mercatique (marketing)
Bac STMG ressources humaines et communication

Langues vivantes A et B

Allemand, anglais, chinois, espagnol

Enseignements optionnels de 2^{de}

• **Enseignements généraux**
Arts : arts plastiques
Arts : histoire des arts
Arts : théâtre
Éducation physique et sportive
Langue et culture de l'Antiquité : latin
• **Enseignements technologiques**
Biotechnologies
Management et gestion
Santé et social
Sciences et laboratoire

Enseignements de spécialité de la voie générale

Arts : histoire des arts
Arts : théâtre
Histoire-géographie, géopolitique et sciences politiques
Humanités, littérature et philosophie
Langues, littératures et cultures étrangères et régionales : allemand, anglais, anglais monde contemporain, espagnol
Mathématiques
Numérique et sciences informatiques
Physique-chimie
Sciences de la vie et de la Terre
Sciences économiques et sociales

BLOIS

02 54 55 53 00

● **LYCÉE PHILIBERT DESSAIGNES**

Internat filles

• Section(s) spécifique(s) - cf. p. 114 à 121 : linguistiques et sportives

Établissements	Descriptif	
<p>BLOIS 02 54 56 43 10</p> <p>● LYCÉE POLYVALENT PRIVÉ LA PROVIDENCE Lycée des métiers des services à la personne et aux organisations</p> <p>Internat</p> <hr/> <p>• Section(s) spécifique(s) - cf. p.114 à 121 : linguistiques</p>	<p>Diplômes préparés Bac ST2S Bac STI2D énergies et environnement Bac STI2D systèmes d'information et numérique Bac STMG gestion et finance Bac STMG mercatique (marketing) Bac STMG ressources humaines et communication</p> <p>Langues vivantes A et B Allemand, anglais, espagnol</p> <p>Enseignements optionnels de 2^{de} • Enseignements généraux Éducation physique et sportive Langue vivante C : chinois (<i>en partenariat avec le lycée privé Notre-Dame des Aydes</i>) • Enseignements technologiques Biotechnologies Création et innovation technologiques Management et gestion Santé et social Sciences de l'ingénieur</p>	
<p>BLOIS 02 54 57 67 67</p> <p>● LYCÉE PRIVÉ NOTRE-DAME DES AYDES</p> <p>Internat</p> <hr/> <p>• Section(s) spécifique(s) - cf. p.114 à 121 : linguistiques</p>	<p>Diplôme préparé Bac général</p> <p>Langues vivantes A et B Allemand, anglais, espagnol</p> <p>Enseignements optionnels de 2^{de} • Enseignements généraux Arts : arts plastiques Arts : musique Langue et culture de l'Antiquité : grec Langue et culture de l'Antiquité : latin Langues vivantes C : chinois, italien • Enseignements technologiques Sciences de l'ingénieur + création et innovation technologique (<i>en partenariat avec le lycée privé La Providence</i>)</p>	<p>Enseignements de spécialité de la voie générale Arts : arts plastiques Histoire-géographie, géopolitique et sciences politiques Humanités, littérature et philosophie Langues, littératures et cultures étrangères et régionales : anglais Mathématiques Numérique et sciences informatiques Physique-chimie Sciences de la vie et de la Terre Sciences économiques et sociales</p>
<p>PONTLEVOY 02 54 20 28 22</p> <p>● LYCÉE CATHOLIQUE DE PONTLEVOY</p> <p>Internat</p>	<p>Diplôme préparé Bac général</p> <p>Langues vivantes A et B Allemand, anglais, espagnol</p> <p>Enseignements optionnels de 2^{de} • Enseignements généraux Éducation physique et sportive Langue et culture de l'Antiquité : grec Langue et culture de l'Antiquité : latin Langue vivante C : italien</p>	<p>Enseignements de spécialité de la voie générale Arts : arts plastiques Histoire-géographie, géopolitique et sciences politiques Humanités, littérature et philosophie Langues, littératures et cultures étrangères et régionales : anglais Mathématiques Physique-chimie Sciences de la vie et de la Terre Sciences économiques et sociales</p>
<p>ROMORANTIN-LANTHENAY 02 36 88 98 20</p> <p>● LYCÉE CLAUDE DE FRANCE</p> <p>Internat</p> <hr/> <p>• Section(s) spécifique(s) - cf. p.114 à 121 : linguistiques</p>	<p>Diplômes préparés Bac général Bac STI2D innovation technologique et éco-conception Bac STI2D systèmes d'information et numérique Bac STMG gestion et finance Bac STMG mercatique (marketing) Bac STMG ressources humaines et communication</p> <p>Langues vivantes A et B Allemand, anglais, espagnol, portugais, turc</p> <p>Enseignements optionnels de 2^{de} • Enseignements généraux Arts : arts plastiques Langue et culture de l'Antiquité : latin Langues vivantes C : portugais, turc • Enseignements technologiques Création et innovation technologiques Management et gestion Sciences de l'ingénieur Sciences et laboratoire</p>	<p>Enseignements de spécialité de la voie générale Arts : arts plastiques Éducation physique, pratiques et cultures sportives Histoire-géographie, géopolitique et sciences politiques Humanités, littérature et philosophie Langues, littératures et cultures étrangères et régionales : anglais, espagnol Mathématiques Numérique et sciences informatiques Physique-chimie Sciences de la vie et de la Terre Sciences économiques et sociales</p>

Établissements	Descriptif	
<p>VENDÔME 02 54 67 44 00</p> <p>● LYCÉE AGRICOLE</p> <p>Internat</p> <hr/> <p>• Section(s) spécifique(s) - cf. p.114 à 121 : linguistiques</p>	<p>Diplômes préparés Bac général Bac STAV</p> <p>Langues vivantes A et B Allemand, anglais, espagnol</p> <p>Enseignements optionnels de 2^{de}</p> <ul style="list-style-type: none"> • Enseignement général Écologie - agronomie - territoires - développement durable • Enseignement technologique Hippologie-équitation 	<p>Enseignements de spécialité de la voie générale Biologie-écologie Mathématiques Physique-chimie</p> <p>Enseignements de spécialité du bac STAV Technologie - aménagement ou production</p>
<p>VENDÔME 02 54 77 29 55</p> <p>● LYCÉE POLYVALENT PRIVÉ SAINT-JOSEPH</p> <p>Internat</p> <hr/> <p>• Section(s) spécifique(s) - cf. p.114 à 121 : linguistiques</p>	<p>Diplôme préparé Bac général</p> <p>Langues vivantes A et B Allemand, anglais, espagnol</p> <p>Enseignements optionnels de 2^{de}</p> <ul style="list-style-type: none"> • Enseignements généraux Langue et culture de l'Antiquité : latin Langues vivantes C : allemand, espagnol 	<p>Enseignements de spécialité de la voie générale Histoire-géographie, géopolitique et sciences politiques Humanités, littérature et philosophie Langues, littératures et cultures étrangères et régionales : anglais, anglais monde contemporain Mathématiques Physique-chimie Sciences de la vie et de la Terre Sciences économiques et sociales</p>
<p>VENDÔME 02 54 73 32 00</p> <p>● LYCÉE RONSARD</p> <p>Internat</p>	<p>Diplômes préparés Bac général Bac STI2D innovation technologique et éco-conception Bac STI2D systèmes d'information et numérique Bac STMG gestion et finance Bac STMG mercatique (marketing) Bac STMG ressources humaines et communication</p> <p>Langues vivantes A et B Allemand, anglais, espagnol, italien</p> <p>Enseignements optionnels de 2^{de}</p> <ul style="list-style-type: none"> • Enseignements généraux Arts : cinéma-audiovisuel Arts : musique Éducation physique et sportive • Enseignements technologiques Création et innovation technologiques Management et gestion Sciences et laboratoire 	<p>Enseignements de spécialité de la voie générale Arts : cinéma-audiovisuel Histoire-géographie, géopolitique et sciences politiques Humanités, littérature et philosophie Langues, littératures et cultures étrangères et régionales : anglais, anglais monde contemporain, espagnol Mathématiques Physique-chimie Sciences de la vie et de la Terre Sciences économiques et sociales</p>

45 LOIRET

AMILLY
02 38 89 80 00

● **LYCÉE AGRICOLE LE CHESNOY**

Internat

• Section(s) spécifique(s) - cf. p.114 à 121 :
linguistiques et sportives

Diplômes préparés

Bac général
Bac STAV

Langues vivantes A et B
Allemand, anglais, espagnol

Enseignements optionnels de 2^{de}

• **Enseignement général**
Écologie - agronomie - territoires -
développement durable
• **Enseignements technologiques**
Hippologie-équitation
Pratiques sportives

**Enseignements de spécialité
de la voie générale**

Biologie-écologie
Mathématiques
Physique-chimie

Enseignements de spécialité du bac STAV
Technologie - aménagement ou production

BEAUGENCY
02 38 46 32 32

● **LYCÉE FRANÇOIS VILLON**

• Section(s) spécifique(s) - cf. p.114 à 121 :
linguistiques

Diplômes préparés

Bac général
Bac STI2D énergies et environnement
Bac STI2D systèmes d'information et numérique
Bac STMG gestion et finance
Bac STMG mercatique (marketing)

Langues vivantes A et B
Allemand, anglais, espagnol

Enseignements optionnels de 2^{de}

• **Enseignements généraux**
Arts : théâtre
Langue et culture de l'Antiquité : latin
Langue vivante C : italien
• **Enseignements technologiques**
Création et innovation technologiques
Management et gestion
Sciences de l'ingénieur

**Enseignements de spécialité
de la voie générale**

Histoire-géographie, géopolitique
et sciences politiques
Humanités, littérature et philosophie
Langues, littératures et cultures étrangères
et régionales : anglais, anglais monde
contemporain, espagnol
Mathématiques
Numérique et sciences informatiques
Physique-chimie
Sciences de la vie et de la Terre
Sciences de l'ingénieur
Sciences économiques et sociales

BEAUGENCY
02 38 44 55 24

⊙ **LYCÉE PRIVÉ POLYVALENT
CHARLES DE FOUCAULD**

Diplôme préparé

Bac général

Langues vivantes A et B
Allemand, anglais, espagnol

Enseignements optionnels de 2^{de}

• **Enseignements généraux**
Arts : arts plastiques ou histoire de l'art

**Enseignements de spécialité
de la voie générale**

Mathématiques
Langues, littératures et cultures étrangères et
régionales : anglais
Physique-chimie
Sciences de la vie et de la Terre
Sciences économiques et sociales

CHÂLETTE-SUR-LOING
02 38 95 06 15

● **LYCÉE CHÂTEAU BLANC**

Internat

Diplômes préparés

Bac ST2S

Langues vivantes A et B
Allemand, anglais, espagnol

Enseignements optionnels de 2^{de}

• **Enseignement technologique**
Santé et social

FÉROLLES
02 38 59 73 04

⊙ **MAISON FAMILIALE RURALE
DE FÉROLLES**

Internat

Diplôme préparé

Bac STAV (en alternance)

Langues vivantes A et B
Anglais, espagnol

Enseignement optionnel de 2^{de}

• **Enseignement général**
Écologie - agronomie - territoires -
développement durable
Management et gestion

Enseignement de spécialité du bac STAV
Technologie - services

GIEN
02 38 29 51 50

● **LYCÉE BERNARD PALISSY**

Internat

• Section(s) spécifique(s) - cf. p.114 à 121 :
linguistiques

Diplômes préparés

Bac général
Bac STI2D innovation technologique et éco-
conception
Bac STI2D systèmes d'information et numérique
Bac STMG gestion et finance
Bac STMG mercatique (marketing)
Bac STMG ressources humaines et communication

Langues vivantes A et B
Allemand, anglais, espagnol

Enseignements optionnels de 2^{de}

• **Enseignements généraux**
Arts : arts plastiques
Arts : histoire des arts
Éducation physique et sportive
Langue et culture de l'Antiquité : latin
• **Enseignements technologiques**
Création et innovation technologiques
Management et gestion
Sciences de l'ingénieur
Sciences et laboratoire

**Enseignements de spécialité
de la voie générale**

Histoire-géographie, géopolitique
et sciences politiques
Humanités, littérature et philosophie
Langues, littératures et cultures étrangères
et régionales : anglais, anglais monde
contemporain, espagnol
Mathématiques
Physique-chimie
Sciences de la vie et de la Terre
Sciences de l'ingénieur
Sciences économiques et sociales

Établissements	Descriptif	
<p>GIEN 02 38 67 16 81</p> <p>LYCÉE PRIVÉ SAINT-FRANÇOIS DE SALES</p> <hr/> <p>• Section(s) spécifique(s) - cf. p.114 à 121 : linguistiques</p>	<p>Diplômes préparés Bac général Bac STL sciences physiques et chimiques en laboratoire Bac STMG gestion et finance Bac STMG mercatique (marketing)</p> <p>Langues vivantes A et B Allemand, anglais, espagnol</p> <p>Enseignements optionnels de 2^{de}</p> <ul style="list-style-type: none"> • Enseignements généraux Arts : arts plastiques Arts : histoire des arts Éducation physique et sportive Langue vivante C : japonais, portugais • Enseignements technologiques Création et innovation technologiques Management et gestion Sciences et laboratoire 	<p>Enseignements de spécialité de la voie générale Histoire-géographie, géopolitique et sciences politiques Humanités, littérature et philosophie Langues, littératures et cultures étrangères et régionales : anglais Mathématiques Numérique et sciences informatiques Physique-chimie Sciences de la vie et de la Terre Sciences économiques et sociales</p>
<p>INGRÉ 02 36 86 12 70</p> <p>LYCÉE MAURICE GENEVOIX</p> <p>Internat</p> <hr/> <p>• Section(s) spécifique(s) - cf. p.114 à 121 : linguistiques</p>	<p>Diplômes préparés Bac général Bac STI2D énergies et environnement Bac STI2D systèmes d'information et numérique Bac STMG gestion et finance Bac STMG mercatique (marketing)</p> <p>Langues vivantes A et B Allemand, anglais, espagnol</p> <p>Enseignements optionnels de 2^{de}</p> <ul style="list-style-type: none"> • Enseignements généraux Arts : cinéma - audiovisuel Éducation physique et sportive Langue et culture de l'Antiquité : latin Langue vivante C : italien • Enseignements technologiques Création et innovation technologiques Management et gestion Sciences de l'ingénieur Sciences et laboratoire 	<p>Enseignements de spécialité de la voie générale Histoire-géographie, géopolitique et sciences politiques Humanités, littérature et philosophie Langues, littératures et cultures étrangères et régionales : anglais Mathématiques Physique-chimie Sciences de la vie et de la Terre Sciences de l'ingénieur Sciences économiques et sociales</p>
<p>MONTARGIS 02 38 89 72 00</p> <p>LYCÉE EN FORÊT</p> <p>Internat</p> <hr/> <p>• Section(s) spécifique(s) - cf. p.114 à 121 : linguistiques et sportives</p>	<p>Diplômes préparés Bac général Bac STL biochimie-biologie-biotechnologie Bac STL sciences physiques et chimiques en laboratoire Bac STMG gestion et finance Bac STMG mercatique (marketing) Bac STMG ressources humaines et communication</p> <p>Langues vivantes A et B Allemand, anglais, chinois, espagnol, italien</p> <p>Enseignements optionnels de 2^{de}</p> <ul style="list-style-type: none"> • Enseignements généraux Arts : arts plastiques Arts : danse Arts : histoire des arts Éducation physique et sportive Langue et culture de l'Antiquité : grec Langue et culture de l'Antiquité : latin Langue vivante C : chinois • Enseignements technologiques Biotechnologies Management et gestion Sciences et laboratoire 	<p>Enseignements de spécialité de la voie générale Arts : arts plastiques Histoire-géographie, géopolitique et sciences politiques Humanités, littérature et philosophie Langues, littératures et cultures étrangères et régionales : anglais, anglais monde contemporain, espagnol Mathématiques Numérique et sciences informatiques Physique-chimie Sciences de la vie et de la Terre Sciences économiques et sociales</p>

Établissements	Descriptif	
<p>OLIVET 02 38 63 49 16</p> <p>● LYCÉE HÔTELIER DE L'ORLÉANAIS</p> <p>Internat Hébergement organisé hors établissement</p> <p>• Section(s) spécifique(s) - cf. p.114 à 121 : linguistiques</p>	<p>Diplôme préparé Bac STHR</p> <p>Langues vivantes A et B Anglais, espagnol</p> <p>2^{de} STHR</p> <p>Enseignement optionnel de 2^{de} • Enseignement général Langues vivantes C : espagnol</p>	
<p>ORLÉANS 02 38 79 10 10</p> <p>● LYCÉE BENJAMIN FRANKLIN</p> <p>Internat</p> <p>• Section(s) spécifique(s) - cf. p.114 à 121 : linguistiques et sportives</p>	<p>Diplômes préparés Bac général Bac STI2D énergies et environnement Bac STI2D innovation technologique et éco-conception Bac STI2D systèmes d'information et numérique Bac STMG gestion et finance Bac STMG mercatique (marketing) Bac STMG ressources humaines et communication Bac STMG systèmes d'information de gestion</p> <p>Langues vivantes A et B Allemand, anglais, chinois, espagnol</p> <p>Enseignements optionnels de 2^{de} • Enseignements généraux Arts : cinéma-audiovisuel • Enseignements technologiques Management et gestion Sciences de l'ingénieur + Création et innovation technologiques</p>	<p>Enseignements de spécialité de la voie générale Histoire-géographie, géopolitique et sciences politiques Humanités, littérature et philosophie Langues, littératures et cultures étrangères et régionales : anglais, anglais monde contemporain, espagnol Mathématiques Numérique et sciences informatiques Physique-chimie Sciences de la vie et de la Terre Sciences de l'ingénieur Sciences économiques et sociales</p>
<p>ORLÉANS 02 38 22 62 40</p> <p>● LYCÉE CHARLES PÉGUY</p> <p>Internat</p> <p>• Section(s) spécifique(s) - cf. p.114 à 121 : linguistiques et sportives</p>	<p>Diplômes préparés Bac général Abibac (bac binational allemand-français) * Bac STD2A Bac STMG gestion et finance Bac STMG mercatique (marketing) Bac STMG ressources humaines et communication</p> <p>Langues vivantes A et B Allemand, anglais, espagnol</p> <p>Enseignements optionnels de 2^{de} • Enseignements généraux Arts : arts plastiques Langue et culture de l'Antiquité : grec Langue et culture de l'Antiquité : latin Langue vivante C : italien • Enseignement technologique Création et culture design</p>	<p>Enseignements de spécialité de la voie générale Histoire-géographie, géopolitique et sciences politiques Humanités, littérature et philosophie Langues, littératures et cultures étrangères et régionales : anglais, anglais monde contemporain, espagnol Mathématiques Numérique et sciences informatiques Physique-chimie Sciences de la vie et de la Terre Sciences économiques et sociales</p>
<p>ORLÉANS 02 38 78 12 12</p> <p>● LYCÉE JEAN ZAY</p> <p>Internat Hébergement organisé hors établissement</p> <p>• Section(s) spécifique(s) - cf. p.114 à 121 : linguistiques et sportives</p>	<p>Diplômes préparés Bac général Bac STMG gestion et finance Bac STMG mercatique (marketing) Bac STMG ressources humaines et communication</p> <p>Langues vivantes A et B Allemand, anglais, espagnol</p> <p>Enseignements optionnels de 2^{de} • Enseignements généraux Arts : danse Arts : musique Arts : théâtre Langue et culture de l'Antiquité : grec Langue et culture de l'Antiquité : latin Langue vivante C : portugais • Enseignement technologique Culture et pratique de la danse ou de la musique ou du théâtre * Management et gestion</p>	<p>Enseignements de spécialité de la voie générale Arts : musique Histoire-géographie, géopolitique et sciences politiques Humanités, littérature et philosophie Langues, littératures et cultures étrangères et régionales : anglais, anglais monde contemporain, espagnol Mathématiques Numérique et sciences informatiques Physique-chimie Sciences de la vie et de la Terre Sciences économiques et sociales</p>

Établissements	Descriptif	
<p>ORLÉANS 02 38 78 13 00</p> <p>LYCÉE POLYVALENT PRIVÉ SAINT-PAUL - BOURDON BLANC Lycée des métiers du management et de la communication</p> <p>Internat</p> <hr/> <p>• Section(s) spécifique(s) - cf. p.114 à 121 : linguistiques</p>	<p>Diplômes préparés Bac général Bac STMG gestion et finance Bac STMG mercatique (marketing) Bac STMG ressources humaines et communication</p> <p>Langues vivantes A et B Allemand, anglais, espagnol</p> <p>Enseignements optionnels de 2^{de} • Enseignements généraux Arts : arts plastiques Arts : cinéma-audiovisuel • Enseignements technologiques Management et gestion Sciences de l'ingénieur</p>	<p>Enseignements de spécialité de la voie générale Arts : arts plastiques Histoire-géographie, géopolitique et sciences politiques Humanités, littérature et philosophie Langues, littératures et cultures étrangères et régionales : anglais Mathématiques Numérique et sciences informatiques Physique-chimie Sciences de la vie et de la Terre Sciences de l'ingénieur Sciences économiques et sociales</p>
<p>ORLÉANS 02 38 52 27 00</p> <p>LYCÉE POLYVALENT PRIVÉ SAINTE-CROIX SAINT-EUVERTE Lycée des métiers des techniques industrielles, de la commercialisation, de la santé et du social</p> <p>Internat</p> <hr/> <p>• Section(s) spécifique(s) - cf. p.114 à 121 : linguistiques</p>	<p>Diplômes préparés Bac général Bac ST2S Bac STI2D énergies et environnement Bac STI2D innovation technologique et éco-conception Bac STI2D systèmes d'information et numérique Bac STL biochimie-biologie-biotechnologie Bac STL sciences physiques et chimiques en laboratoire</p> <p>Langues vivantes A et B Allemand, anglais, espagnol</p> <p>Enseignements optionnels de 2^{de} • Enseignements généraux Arts : histoire des arts Éducation physique et sportive Langue et culture de l'Antiquité : latin Langues vivantes C : italien, japonais • Enseignements technologiques Biotechnologies Création et innovation technologiques + Sciences de l'ingénieur Management et gestion Santé et social Sciences et laboratoire</p>	<p>Enseignements de spécialité de la voie générale Arts : histoire des arts Éducation physique, pratiques et cultures sportives Histoire-géographie, géopolitique et sciences politiques Humanités, littérature et philosophie Langues, littératures et cultures étrangères et régionales : anglais, anglais monde contemporain Mathématiques Numérique et sciences informatiques Physique-chimie Sciences de la vie et de la Terre Sciences de l'ingénieur Sciences économiques et sociales</p>
<p>ORLÉANS 02 38 79 56 00</p> <p>LYCÉE POTHIER</p> <p>Internat</p> <hr/> <p>• Section(s) spécifique(s) - cf. p.114 à 121 : linguistiques et sportives</p>	<p>Diplômes préparés Bac général Bac STMG gestion et finance Bac STMG mercatique (marketing) Bac STMG ressources humaines et communication</p> <p>Langues vivantes A et B Allemand, anglais, espagnol, italien</p> <p>Enseignements optionnels de 2^{de} • Enseignements généraux Arts : arts plastiques Arts : cinéma-audiovisuel Arts : musique Langue et culture de l'Antiquité : grec Langue et culture de l'Antiquité : latin Langue vivante C : russe • Enseignement technologique Management et gestion</p>	<p>Enseignements de spécialité de la voie générale Arts : arts plastiques Arts : cinéma-audiovisuel Histoire-géographie, géopolitique et sciences politiques Humanités, littérature et philosophie Langues, littératures et cultures étrangères et régionales : anglais, anglais monde contemporain Littérature et langues et cultures de l'Antiquité Mathématiques Numérique et sciences informatiques Physique-chimie Sciences de la vie et de la Terre Sciences économiques et sociales</p>

Établissements	Descriptif	
<p>ORLÉANS 02 38 51 98 00</p> <p>● LYCÉE PRIVÉ SAINT-CHARLES</p> <hr/> <p>• Section(s) spécifique(s) - cf. p.114 à 121 : linguistiques</p>	<p>Diplôme préparé Bac général</p> <p>Langues vivantes A et B Allemand, anglais, chinois, espagnol, italien</p> <p>Enseignements optionnels de 2^{de}</p> <ul style="list-style-type: none"> • Enseignements généraux Arts : arts plastiques Éducation physique et sportive Langue et culture de l'Antiquité : grec Langue et culture de l'Antiquité : latin Langue vivante C : allemand, chinois, espagnol • Enseignements technologiques Management et gestion Sciences et laboratoire 	<p>Enseignements de spécialité de la voie générale Histoire-géographie, géopolitique et sciences politiques Humanités, littérature et philosophie Langues, littératures et cultures étrangères et régionales : anglais, anglais monde contemporain, italien Mathématiques Numérique et sciences informatiques Physique-chimie Sciences de la vie et de la Terre Sciences économiques et sociales</p>
<p>ORLÉANS 02 38 63 36 20</p> <p>● LYCÉE VOLTAIRE</p> <p>Internat</p> <hr/> <p>• Section(s) spécifique(s) - cf. p.114 à 121 : linguistiques et sportives</p>	<p>Diplômes préparés Bac général Bac ST2S Bac STMG gestion et finance Bac STMG mercatique (marketing) Bac STMG ressources humaines et communication</p> <p>Langues vivantes A et B Allemand, anglais, espagnol</p> <p>Enseignements optionnels de 2^{de}</p> <ul style="list-style-type: none"> • Enseignements généraux Arts : arts plastiques Arts : histoire des arts Arts : théâtre Langue et culture de l'Antiquité : grec Langue et culture de l'Antiquité : latin Langues vivantes C : japonais • Enseignements technologiques Biotechnologies Management et gestion Santé et social 	<p>Enseignements de spécialité de la voie générale Arts : arts plastiques Arts : histoire des arts Arts : théâtre Éducation physique, pratiques et culture sportives Histoire-géographie, géopolitique et sciences politiques Humanités, littérature et philosophie Langues, littératures et cultures étrangères et régionales : anglais, anglais monde contemporain Mathématiques Numérique et sciences informatiques Physique-chimie Sciences de la vie et de la Terre Sciences économiques et sociales</p>
<p>PITHIVIERS 02 38 34 53 80</p> <p>● LYCÉE DUHAMEL DU MONCEAU</p> <hr/> <p>• Section(s) spécifique(s) - cf. p.114 à 121 : linguistiques</p>	<p>Diplômes préparés Bac général Bac ST2S Bac STI2D énergies et environnement Bac STI2D systèmes d'information et numérique Bac STMG gestion et finance Bac STMG mercatique (marketing) Bac STMG ressources humaines et communication</p> <p>Langues vivantes A et B Allemand, anglais, espagnol</p> <p>Enseignements optionnels de 2^{de}</p> <ul style="list-style-type: none"> • Enseignements généraux Arts : arts plastiques Arts : histoire des arts Arts : musique Éducation physique et sportive Langue et culture de l'Antiquité : latin Langue vivante C : italien • Enseignements technologiques Management et gestion Sciences de l'ingénieur + Création et innovation technologiques Sciences et laboratoire 	<p>Enseignements de spécialité de la voie générale Arts : Histoire des arts Histoire-géographie, géopolitique et sciences politiques Humanités, littérature et philosophie Langues, littératures et cultures étrangères et régionales : anglais, anglais monde contemporain, espagnol Mathématiques Numérique et sciences informatiques Physique-chimie Sciences de la vie et de la Terre Sciences de l'ingénieur Sciences économiques et sociales</p>

Établissements	Descriptif	
<p>SAINT-JEAN-DE-BRAYE 02 36 86 11 30</p> <p>● LYCÉE JACQUES MONOD</p> <p>Internat</p> <hr/> <p>• Section(s) spécifique(s) - cf. p.114 à 121 : linguistiques</p>	<p>Diplômes préparés Bac général Bac ST2S Bac STL biochimie-biologie-biotechnologie Bac STL sciences physiques et chimiques en laboratoire Bac STMG mercatique (marketing)</p> <p>Langues vivantes A et B Allemand, anglais, espagnol</p> <p>Enseignements optionnels de 2^{de}</p> <ul style="list-style-type: none"> • Enseignements généraux Arts : théâtre Langue vivante C : japonais • Enseignements technologiques Biotechnologies Création et innovation technologiques (<i>en partenariat avec le lycée des métiers Henri Gaudier-Brzeska</i>) Santé et social Sciences de l'ingénieur (<i>en partenariat avec le lycée des métiers Henri Gaudier-Brzeska</i>) Sciences et laboratoire 	<p>Enseignements de spécialité de la voie générale Histoire-géographie, géopolitique et sciences politiques Humanités, littérature et philosophie Langues, littératures et cultures étrangères et régionales : anglais, anglais monde contemporain Mathématiques Numérique et sciences informatiques Physique-chimie Sciences de la vie et de la Terre Sciences économiques et sociales</p>
<p>SAINT-JEAN-DE-BRAYE 02 38 22 13 50</p> <p>● LYCÉE POLYVALENT HENRI GAUDIER-BRZESKA</p> <p>Lycée des métiers du bâtiment et de l'énergie, des travaux publics et du géomètre</p> <p>Internat</p>	<p>Diplôme préparé Bac STI2D architecture et construction</p> <p>Langues vivantes A et B Allemand, anglais, espagnol</p>	
<p>VILLEMANDEUR 02 38 28 10 50</p> <p>● LYCÉE DURZY</p> <p>Internat</p> <hr/> <p>• Section(s) spécifique(s) - cf. p.114 à 121 : linguistiques</p>	<p>Diplômes préparés Bac général Bac STD2A Bac STI2D énergies et environnement Bac STI2D innovation technologique et éco-conception Bac STI2D systèmes d'information et numérique</p> <p>Langues vivantes A et B Allemand, anglais, espagnol</p> <p>Enseignements optionnels de 2^{de}</p> <ul style="list-style-type: none"> • Enseignements généraux Arts : arts plastiques Arts : musique Éducation physique et sportive Langues et cultures de l'Antiquité : grec Langues et cultures de l'Antiquité : latin • Enseignements technologiques Création et culture design Création et innovation technologiques Sciences de l'ingénieur Sciences et laboratoire 	<p>Enseignements de spécialité de la voie générale Histoire-géographie, géopolitique et sciences politiques Humanités, littérature et philosophie Langues, littératures et cultures étrangères et régionales : anglais, anglais monde contemporain Mathématiques Numérique et sciences informatiques Physique-chimie Sciences de la vie et de la Terre Sciences de l'ingénieur Sciences économiques et sociales</p>

LES SECTIONS EUROPÉENNES

- Les sections européennes permettent de renforcer le niveau de compétences linguistiques et d'acquérir une connaissance approfondie de la culture
- du ou des pays dans lesquels est parlée la langue de section.

POUR QUI ?

Elles s'adressent aux élèves motivés qui ont un bon niveau dans la langue de section et qui souhaitent approfondir la maîtrise de cette langue vivante étrangère et leur connaissance disciplinaire de la culture du pays.

Elles sont proposées, dans les lycées généraux et technologiques ainsi que dans les lycées professionnels, dans les langues allemand, anglais, espagnol ou italien.

AU PROGRAMME

Un enseignement renforcé dans la langue de section choisie et au moins 1h d'enseignement dans cette langue dans une discipline non linguistique - DNL - (exemple Histoire-Géographie, SVT...).

Rapprochez-vous de l'établissement pour connaître la DNL enseignée en langue de section. Vous participerez également à des activités culturelles et des échanges internationaux dans le cadre du projet d'établissement.

L'offre de formations des sections spécifiques linguistiques présente dans ce guide est susceptible d'évoluer. Renseignez-vous auprès des établissements.

MENTION « SECTION EUROPÉENNE » SUR LE DIPLÔME DU BAC

Sur le diplôme du baccalauréat sont indiquées la mention « section européenne » et la langue. La section européenne doit être obligatoirement suivie en première et en terminale pour donner lieu à cette mention spécifique sur le diplôme du bac.

COMMENT S'INSCRIRE ?

C'est au moment de l'inscription dans le lycée que vous indiquez votre souhait de suivre une section européenne, la langue de section choisie et la DNL. Une place est attribuée en fonction de l'avis émis par le conseil de classe et des places disponibles.



AU LYCÉE GÉNÉRAL ET TECHNOLOGIQUE

Allemand	
BOURGES (18)	<ul style="list-style-type: none"> ● Lycée Alain-Fournier ● Lycée Jacques Cœur
CHARTRES (28)	<ul style="list-style-type: none"> ● Lycée Fulbert ● Lycée Marceau
CHÂTEAUROUX (36)	<ul style="list-style-type: none"> ● Lycée Jean Giraudoux
JOUÉ-LÈS-TOURS (37)	<ul style="list-style-type: none"> ● Lycée Jean Monnet
TOURS (37)	<ul style="list-style-type: none"> ⊙ Lycée privé Saint-Grégoire
BLOIS (41)	<ul style="list-style-type: none"> ● Lycée Augustin Thierry
ORLÉANS (45)	<ul style="list-style-type: none"> ● Lycée Charles Péguy
PITHIVIERS (45)	<ul style="list-style-type: none"> ● Lycée Duhamel du Monceau
Anglais	
BOURGES (18)	<ul style="list-style-type: none"> ● Lycée Alain-Fournier ● Lycée Jacques Cœur ● Lycée Marguerite de Navarre ⊙ Lycée privé Sainte-Marie
LE SUBDRAY (18)	<ul style="list-style-type: none"> ● Lycée agricole de Bourges
SAINT-AMAND-MONTROND (18)	<ul style="list-style-type: none"> ● Lycée Jean Moulin
VIERZON (18)	<ul style="list-style-type: none"> ● Lycée polyvalent Édouard Vaillant ● Lycée polyvalent Henri Brisson
CHARTRES (28)	<ul style="list-style-type: none"> ● Lycée Fulbert ● Lycée Jehan de Beauce ● Lycée Marceau ⊙ Lycée privé Notre-Dame
CHÂTEAUDUN (28)	<ul style="list-style-type: none"> ● Lycée Émile Zola
DREUX (28)	<ul style="list-style-type: none"> ● Lycée polyvalent Édouard Branly ● Lycée Rotrou
HANCHES (28)	<ul style="list-style-type: none"> ● Lycée Joséphine Baker
LUISANT (28)	<ul style="list-style-type: none"> ● Lycée polyvalent Silvia Monfort
NOGENT-LE-ROTROU (28)	<ul style="list-style-type: none"> ● Lycée polyvalent Rémi Belleau
ARGENTON-SUR-CREUSE (36)	<ul style="list-style-type: none"> ● Lycée Rollinat
CHÂTEAUROUX (36)	<ul style="list-style-type: none"> ● Lycée agricole Naturapolis ● Lycée Jean Giraudoux
ISSOUDUN (36)	<ul style="list-style-type: none"> ● Lycée polyvalent Balzac d'Alembert ⊙ Lycée privé Saint-Cyr Sainte-Julitte
LA CHÂTRE (36)	<ul style="list-style-type: none"> ● Lycée polyvalent George Sand
AMBOISE (37)	<ul style="list-style-type: none"> ● Lycée Léonard de Vinci
CHAMBRAY-LÈS-TOURS (37)	<ul style="list-style-type: none"> ⊙ Lycée privé Sainte-Marguerite
CHINON (37)	<ul style="list-style-type: none"> ● Lycée Rabelais
FONDETTES (37)	<ul style="list-style-type: none"> ● Lycée agricole Tours-Fondettes Agrocampus
JOUÉ-LÈS-TOURS (37)	<ul style="list-style-type: none"> ● Lycée Jean Monnet ⊙ Lycée polyvalent privé Saint-Gatien
LOCHES (37)	<ul style="list-style-type: none"> ● Lycée polyvalent Thérèse Planiol ⊙ Lycée privé Saint-Denis International School
TOURS (37)	<ul style="list-style-type: none"> ● Lycée Balzac ⊙ Lycée privé Saint-François Saint-Médard Institution Notre-Dame-la-Riche ⊙ Lycée privé Sainte-Ursule - Ensemble scolaire Saint-Jean XXIII ⊙ Lycée privé Saint-Grégoire

Anglais (suite)	
BLOIS (41)	<ul style="list-style-type: none"> ● Lycée Augustin Thierry ● Lycée Camille Claudel ● Lycée de l'hôtellerie et du tourisme du Val de Loire ● Lycée Philibert Dessaignes ○ Lycée polyvalent privé La Providence ○ Lycée privé Notre-Dame des Aydes
ROMORANTIN-LANTHENAY (41)	<ul style="list-style-type: none"> ● Lycée Claude de France
VENDÔME (41)	<ul style="list-style-type: none"> ● Lycée agricole ○ Lycée privé Saint-Joseph
AMILLY (45)	<ul style="list-style-type: none"> ● Lycée agricole Le Chesnoy
BEAUGENCY (45)	<ul style="list-style-type: none"> ● Lycée François Villon
GIEN (45)	<ul style="list-style-type: none"> ● Lycée Bernard Palissy ○ Lycée privé Saint-François de Sales
INGRÉ (45)	<ul style="list-style-type: none"> ● Lycée Maurice Genevoix
MONTARGIS (45)	<ul style="list-style-type: none"> ● Lycée en Forêt
OLIVET (45)	<ul style="list-style-type: none"> ● Lycée Hôtelier de l'Orléanais
ORLÉANS (45)	<ul style="list-style-type: none"> ● Lycée Benjamin Franklin ● Lycée Charles Péguy ● Lycée Jean Zay ○ Lycée polyvalent privé Sainte-Croix Saint-Euverte ○ Lycée polyvalent privé Saint-Paul - Bourdon Blanc ● Lycée Pothier ● Lycée Voltaire
PITHIVIERS (45)	<ul style="list-style-type: none"> ● Lycée Duhamel du Monceau
SAINT-JEAN-DE-BRAYE (45)	<ul style="list-style-type: none"> ● Lycée Jacques Monod
VILLEMANDEUR (45)	<ul style="list-style-type: none"> ● Lycée Durzy
Espagnol	
BOURGES (18)	<ul style="list-style-type: none"> ● Lycée Marguerite de Navarre
VIERZON (18)	<ul style="list-style-type: none"> ● Lycée polyvalent Édouard Vaillant
CHARTRES (28)	<ul style="list-style-type: none"> ● Lycée Fulbert
CHÂTEAUDUN (28)	<ul style="list-style-type: none"> ● Lycée Émile Zola
DREUX (28)	<ul style="list-style-type: none"> ● Lycée Rotrou
LUISANT (28)	<ul style="list-style-type: none"> ● Lycée polyvalent Silvia Monfort
NOGENT-LE-ROTROU (28)	<ul style="list-style-type: none"> ● Lycée polyvalent Rémi Belleau
CHÂTEAUROUX (36)	<ul style="list-style-type: none"> ● Lycée Jean Giraudoux
LOCHES (37)	<ul style="list-style-type: none"> ○ Lycée privé Saint-Denis International School
TOURS (37)	<ul style="list-style-type: none"> ● Lycée Grandmont ○ Lycée privé Saint-François Saint-Médard Insitution Notre-Dame-la-Riche ○ Lycée privé Sainte-Ursule - Ensemble scolaire Saint-Jean XXIII
BLOIS (41)	<ul style="list-style-type: none"> ● Lycée Augustin Thierry
MONTARGIS (45)	<ul style="list-style-type: none"> ● Lycée en Forêt
ORLÉANS (45)	<ul style="list-style-type: none"> ● Lycée Jean Zay ● Lycée Pothier ● Lycée Voltaire
Italien	
ORLÉANS (45)	<ul style="list-style-type: none"> ○ Lycée privé Saint-Charles

AU LYCÉE PROFESSIONNEL

Anglais	
BOURGES (18)	<ul style="list-style-type: none"> ● Lycée professionnel Jacques Coeur ● Lycée professionnel Jean de Berry ● Lycée professionnel Vauvert
LE SUBDRAY (18)	<ul style="list-style-type: none"> ● Lycée agricole de Bourges
SAINT-AMAND-MONTROND (18)	<ul style="list-style-type: none"> ● Lycée professionnel Jean Guéhenno
ANET (28)	<ul style="list-style-type: none"> ⊙ Lycée professionnel agricole privé Gabriel Bridet
CHARTRES (28)	<ul style="list-style-type: none"> ● Lycée Jehan de Beauce
CHÂTEAUDUN (28)	<ul style="list-style-type: none"> ● Lycée professionnel Jean-Félix Paulsen
LUCÉ (28)	<ul style="list-style-type: none"> ● Lycée professionnel Elsa Triolet
NOGENT-LE-ROTROU (28)	<ul style="list-style-type: none"> ● Lycée polyvalent Rémi Belleau ● Lycée professionnel Sully
SAINT-AURICE-SAINT-GERMAIN (28)	<ul style="list-style-type: none"> ⊙ Lycée horticole et paysager privé Notre-Dame des Jardins
ARGENTON-SUR-CREUSE (36)	<ul style="list-style-type: none"> ● Lycée professionnel Châteauneuf
CHÂTEAURoux (36)	<ul style="list-style-type: none"> ● Lycée agricole Naturapolis ● Lycée professionnel Les Charmilles
ISSOUDUN (36)	<ul style="list-style-type: none"> ● Lycée polyvalent Balzac d'Alembert
AMBOISE (37)	<ul style="list-style-type: none"> ● Lycée professionnel agricole d'Amboise
CHAMBRAy-LÈS-TOURS (37)	<ul style="list-style-type: none"> ● Lycée professionnel agricole de Chambray-lès-Tours
CHÂTEAU-RENAULT (37)	<ul style="list-style-type: none"> ● Lycée professionnel Beauregard
CHINON (37)	<ul style="list-style-type: none"> ● Lycée professionnel Joseph Cugnot
FONDETTES (37)	<ul style="list-style-type: none"> ● Lycée agricole Tours-Fondettes Agrocampus
SAINT-PIERRE-DES-CORPS (37)	<ul style="list-style-type: none"> ● Lycée professionnel Martin Nadaud
TOURS (37)	<ul style="list-style-type: none"> ● Lycée professionnel Albert Bayet ● Lycée professionnel Gustave Eiffel ● Lycée professionnel Henri Becquerel ● Lycée professionnel Victor Laloux
BLOIS (41)	<ul style="list-style-type: none"> ● Lycée des métiers de l'hôtellerie et du tourisme du Val de Loire ⊙ Lycée polyvalent privé La Providence
MONTOIRE-SUR-LE-LOIR (41)	<ul style="list-style-type: none"> ⊙ Lycée d'enseignement agricole privé Sainte-Cécile
VENDÔME (41)	<ul style="list-style-type: none"> ● Lycée professionnel André Ampère
BEAUNE-LA-ROLANDE (45)	<ul style="list-style-type: none"> ● Lycée professionnel agricole
FLEURY-LES-AUBRAIS (45)	<ul style="list-style-type: none"> ● Lycée professionnel Jean Lurçat
GIEN (45)	<ul style="list-style-type: none"> ● Lycée professionnel Marguerite Audoux
MONTARGIS (45)	<ul style="list-style-type: none"> ● Lycée professionnel Jeannette Verdier
OLIVET (45)	<ul style="list-style-type: none"> ● Lycée Hôtelier de l'Orléanais
ORLÉANS (45)	<ul style="list-style-type: none"> ⊙ Lycée polyvalent privé Saint-Paul Bourdon-Blanc
PITHIVIERS (45)	<ul style="list-style-type: none"> ● Lycée professionnel Jean de la Taille
Espagnol	
CHÂTEAURoux (36)	<ul style="list-style-type: none"> ● Lycée professionnel Les Charmilles
TOURS (37)	<ul style="list-style-type: none"> ● Lycée professionnel Victor Laloux

LES SECTIONS BINATIONALES

Les sections binationales permettent d'approfondir ses connaissances et ses compétences dans la langue et la culture du pays de la section choisie.

ELLES EXISTENT POUR LES LANGUES :

- **Allemande** section Abibac
- **Espagnole** section Bachibac,
- **Italienne** section Esabac

● OBTENTION D'UN DOUBLE DIPLÔME

La section binationale permet l'obtention d'un double diplôme : le baccalauréat français et son équivalent dans le pays de la section suivie (Abitur en Allemagne, Bachillerato en Espagne, Esame di Stato en Italie). La scolarité en classes de première et de terminale dans une section binationale est obligatoire pour pouvoir se présenter à l'Abibac, au Bachibac ou à l'Esabac. Ainsi après le bac, il est possible de poursuivre ses études dans l'enseignement supérieur français et aussi dans l'enseignement supérieur du pays de la section (Allemagne, Espagne, Italie).

● POUR QUI ?

Ces sections binationales s'adressent à des élèves ayant un bon potentiel de progression dans la langue vivante de la section et une forte motivation.

● QUEL PROGRAMME ?

Les élèves qui intègrent une section binationale suivent les mêmes enseignements et préparent les mêmes épreuves que les autres élèves, sauf dans 2 disciplines où ils reçoivent un enseignement spécifique dispensé dans la langue de section choisie.

L'offre de formations des sections spécifiques linguistiques présente dans ce guide est susceptible d'évoluer. Renseignez-vous auprès des établissements.

● COMMENT S'INSCRIRE ?

La sélection pour entrer en section binationale se fait sur dossier (bulletins scolaires, résultats scolaires dans la langue souhaitée, avis de l'enseignant en langue étrangère et du professeur principal, lettre de motivation...), et éventuellement entretien ou tests. Pour en savoir plus sur les modalités de recrutement, nous vous conseillons, dès janvier-février, de contacter l'établissement souhaité.



ABIBAC - (BAC BINATIONAL ALLEMAND - FRANÇAIS)

● 37 **Tours** - Lycée Paul-Louis Courier

● 45 **Orléans** - Lycée Charles Péguy

BACHIBAC - (BAC BINATIONAL ESPAGNOL - FRANÇAIS)

● 36 **Châteauroux** - Lycée Jean Giraudoux

● 37 **Tours** - Lycée Paul-Louis Courier

● 41 **Blois** - Lycée Augustin Thierry

ESABAC - (BAC BINATIONAL ITALIEN - FRANÇAIS)

● 37 **Tours** - Lycée Choiseul

LES SECTIONS INTERNATIONALES

- Les sections internationales de classe de seconde permettent de pratiquer une langue étrangère de manière approfondie et de découvrir la culture de la langue choisie. Elles sont proposées dans différentes langues (allemand, américain, arabe, britannique, chinois, espagnol, italien...).

LE SAVIEZ-VOUS ?

En région Centre-Val de Loire, il est possible d'intégrer une section internationale de classe de seconde en **langue britannique** ou en **langue américaine** et elles concernent uniquement, **en lycée, le bac général**.

● POUR QUI ?

Les sections internationales s'adressent aux élèves issus d'une section internationale (SI) suivie au collège et aux élèves ayant un très bon niveau dans la langue choisie ainsi qu'aux élèves bilingues.

● MENTION "BACCALAURÉAT FRANÇAIS INTERNATIONAL" SUR LE DIPLÔME DU BAC

En classe de première et de terminale générale, il est possible de préparer le baccalauréat français international (BFI). Sur le diplôme sont mentionnées l'option internationale intitulée « baccalauréat français international » avec l'indication de la section suivie (langue).

Première session du BFI en 2024, en remplacement de l'option internationale du baccalauréat (OIB).

● QUEL PROGRAMME ?

L'emploi du temps est complété d'un certain nombre d'heures d'enseignement en plus par semaine dans la langue choisie dans deux disciplines (lettres étrangères et une discipline non linguistique – DNL comme l'Histoire-Géographie, les Mathématiques...).

● COMMENT S'INSCRIRE ?

La sélection en section internationale se fait sur dossier (candidature avec lettre de motivation, bulletins scolaires...) et tests (écrit et/ou oral). Pour avoir plus de précisions, nous vous conseillons de contacter, dès janvier-février, l'établissement souhaité pour connaître ses modalités d'admission et notamment le calendrier pour déposer votre candidature.

AMÉRICAINNE

- 28 Chartres - Lycée Fulbert
- 37 Loches - Lycée privé Saint-Denis International School

BRITANNIQUE

- 18 Bourges - Lycée Marguerite de Navarre
- 37 Joué-lès-Tours - Lycée Jean Monnet
- 41 Blois - Lycée Augustin Thierry
- 45 Orléans - Lycée Jean Zay



LES SECTIONS SPORTIVES SCOLAIRES

Une section sportive scolaire vise à permettre d'avoir un entraînement plus soutenu tout en suivant une scolarité normale.

● AU PROGRAMME

En plus des heures d'EPS (Éducation physique et sportive) prévues dans l'emploi du temps, les élèves des sections sportives scolaires bénéficient d'heures d'entraînement (minimum 3 h par semaine) dans une discipline sportive proposée par l'établissement. L'emploi du temps est aménagé afin de suivre une scolarité normale.

Elles existent dans différentes disciplines (football, gymnastique, rugby, basket, handball, natation...). Retrouvez ci-dessous les lycées de la région Centre-Val de Loire et les sections sportives scolaires qu'ils proposent.

Les sections sportives scolaires ne s'inscrivent pas dans le cadre du sport de haut niveau à la différence des sections d'excellence sportives (SES) ou des structures du sport de haut niveau (SHN). Elles permettent aux élèves d'atteindre un bon niveau de pratique sans pour autant avoir pour objet la formation de sportifs de haut niveau.

● POUR QUI ?

Ces heures de pratiques sportives sont en plus dans l'emploi du temps, aussi ces sections accueillent des élèves motivés et aptes à suivre aussi bien sur le plan sportif que sur le plan scolaire.

● COMMENT S'INSCRIRE ?

L'inscription se réalise au niveau de l'établissement : un test sportif sera dans la plupart des cas proposé. Le dossier scolaire sera ensuite analysé (résultats et comportement) lors d'une commission d'admission. Pour connaître les modalités d'inscription, dès janvier-février, renseignez-vous auprès de l'établissement qui propose la discipline sportive que vous souhaitez pratiquer.

LES CLASSES SPORT-ÉTUDES

Les classes sport-études visent la pratique sportive d'excellence et d'accession au haut niveau. Elles permettent aux élèves de suivre leur double cursus sportif et scolaire avec notamment un aménagement de la scolarité.

● POUR QUI ?

Ces classes regroupent quatre catégories de sportifs :

- les élèves listés (inscrits sur les listes du ministère en charge des sports)
- les élèves d'une structure PPF (parcours de performance fédéral)
- les élèves d'une liste territoriale de hauts potentiels sportifs validée par la direction technique nationale des fédérations concernées
- les élèves avec un bon niveau sportif (si places vacantes)

18 CHER

- **Bourges** - Lycée Alain-Fournier - Badminton, Basket-ball filles, BMX, Gymnastique, Natation, Piste
- **Bourges** - Lycée Marguerite de Navarre - Natation
- **Bourges** - Lycée professionnel Jean Mermoz - Cyclisme, Basket-ball
- **Saint-Amand-Montrond** - Lycée Jean Moulin - Cyclisme

28 EURE-ET-LOIR

- **Chartres** - Lycée Jehan de Beauce - Football
- **Chartres** - Lycée Fulbert - Handball garçons
- **Chartres** - Lycée Marceau - Basket-ball filles, Handball garçons

18 CHER

- **Vierzon** - Lycée polyvalent Édouard Vaillant - Handball, Natation, Rugby
- **Vierzon** - Lycée polyvalent Henri Brisson - Roller Hockey

28 EURE-ET-LOIR

- **Chartres** - Lycée Jehan de Beauce - Basket-ball garçon, Rugby
- **Chartres** - Lycée Marceau - Natation, Plongée subaquatique en apnée
- **Dreux** - Lycée Rotrou - Handball
- **Châteaudun** - Lycée professionnel Jean-Félix Paulsen - Futsal
- **Nogent-le-Rotrou** - Lycée polyvalent Rémi Belleau - Équitation

36 INDRE

- **Châteauroux** - Lycée Jean Giraudoux - Natation, Football garçons
- **Châteauroux** - Lycée Pierre et Marie Curie - Basket-ball, Triathlon
- **Châteauroux** - Lycée polyvalent Blaise Pascal - Futsal
- **Issoudun** - Lycée polyvalent Balzac d'Alembert - Handball
- **Le Blanc** - Lycée polyvalent Pasteur - Cyclisme, Équitation

37 INDRE-ET-LOIRE

- **Château-Renault** - Lycée professionnel Beauregard Cyclisme, Football garçons
- **Chinon** - Lycée Rabelais - Rugby
- **Tours** - Lycée Grandmont - Athlétisme, Volley-ball garçons

41 LOIR-ET-CHER

- **Blois** - Lycée Camille Claudel - Ultimate
- **Blois** - Lycée Philibert Dessaignes - Rugby

45 LOIRET

- **Amilly** - Lycée agricole Le Chesnoy - Rugby
- **Montargis** - Lycée En Forêt - Athlétisme
- **Orléans** - Lycée professionnel Paul Gauguin - Arbitrage Football /Futsal, Football, Futsal garçons
- **Orléans** - Lycée Voltaire - Arbitrage Football / Futsal

● COMMENT S'INSCRIRE ?

Les élèves sont admis selon plusieurs critères. Le recrutement se fait via des tests sportifs, leur capacité à suivre un cursus aménagé et une validation par une commission. Les admissions se réalisent selon les capacités d'accueil des établissements.

36 INDRE

- **Châteauroux** - Lycée polyvalent Blaise Pascal - Football garçons
- **Châteauroux** - Lycée Jean Giraudoux - Football garçons

37 INDRE-ET-LOIRE

- **Tours** - Lycée Grandmont - Football filles, Canoë-Kayak, Judo, Tennis de table
- **Tours** - Lycée Jacques de Vaucanson - Rugby
- **Tours** - Lycée professionnel Victor Laloux - Football filles, Tennis de table

41 LOIR-ET-CHER

- **Blois** - Lycée Augustin Thierry - Basket-ball, Futsal garçons
- **Blois** - Lycée Camille Claudel - Arbitrage Football, Athlétisme, Football, Tennis

45 LOIRET

- **Orléans** - Lycée Benjamin Franklin - Arbitrage Basket-ball, Basket-ball filles, GRS, Handball, Rugby
- **Orléans** - Lycée Charles Péguy - Sabre
- **Orléans** - Lycée Jean Zay - Handball filles
- **Orléans** - Lycée Pothier - Arbitrage Basket-ball, Judo-Ju-Jitsu
- **Orléans** - Lycée professionnel Paul Gauguin - Football, Judo-Ju-jitsu
- **Orléans** - Lycée Voltaire - Athlétisme, Cyclisme, Football, Judo filles, Natation, Triathlon

LES PÔLES SPORTIFS : LES STRUCTURES D'ACCÈS AU HAUT NIVEAU

L'offre de formations des sections spécifiques sportives présente dans ce guide est susceptible d'évoluer. Renseignez-vous auprès des établissements.

Les pôles sportifs sont des structures d'entraînement labellisées par le Ministère chargé des sports. Ce sont des structures intégrant des sportifs dits de « Haut Niveau » et relevant du Parcours de Performance Fédéral (PPF) du sport concerné et qui sont implantées dans un établissement scolaire.

Ces pôles sportifs concernent de jeunes athlètes sélectionnés au préalable par leur fédération. Les Pôles Espoir accueillent les élèves sportifs d'un niveau régional ou interrégional et les Pôles France scolarisent les élèves d'un niveau national ou international. La scolarité de ces athlètes est aménagée afin de leur permettre de continuer leurs études tout en suivant un entraînement de haut niveau.

ATHLÉTISME

PÔLE ESPOIRS

- 45 Orléans - Lycée Voltaire

BADMINTON

PÔLE ESPOIRS

- 18 Bourges - Lycée Alain-Fournier

BASKET-BALL

PÔLE ESPOIRS FÉMININ

- 18 Bourges - Lycée Alain-Fournier

PÔLE ESPOIRS / FRANCE MASCULIN

- 45 Orléans - Lycée Benjamin Franklin

CENTRE DE FORMATION CLUB PROFESSIONNEL MASCULIN

- 18 Bourges - Lycée professionnel Jean Mermoz
- 41 Blois - Lycée Augustin Thierry

CANOË-KAYAK

PÔLE ESPOIRS

- 37 Tours - Lycée Grandmont

CYCLISME

PÔLE ESPOIRS

- 18 Saint-Amand-Montrond - Lycée Jean Moulin

PÔLE FRANCE

- 18 Bourges - Lycée professionnel Jean Mermoz

CYCLISME - BMX

PÔLE FRANCE

- 18 Bourges - Lycée Alain-Fournier

CYCLISME - PISTE

PÔLE FRANCE JEUNE

- 18 Bourges - Lycée Alain-Fournier

FOOTBALL

PÔLE ESPOIRS MASCULIN

- 36 Châteauroux - Lycée Jean Giraudoux

● POUR QUI ?

Cette structure s'adresse aux élèves désirant devenir professionnels ou sportifs de haut niveau. Le double projet est conçu de façon complémentaire et indissociable.

● COMMENT S'INSCRIRE ?

Pour connaître les modalités d'affectation, les élèves désirant intégrer un pôle sportif doivent se mettre en relation avec la ligue sportive ou la fédération française du sport concerné et les directions des services départementaux de l'Éducation nationale. Des tests d'entrée seront effectués en amont. Le dossier scolaire sera demandé à l'entrée dans l'établissement d'accueil du pôle.

GYMNASTIQUE

STRUCTURE ASSOCIÉE

- 18 Bourges - Lycée Alain-Fournier

HANDBALL

PÔLE ESPOIRS MASCULIN

- 28 Chartres - Lycée Marceau
- 28 Chartres - Lycée Fulbert

PÔLE ESPOIRS FÉMININ

- 45 Orléans - Lycée Benjamin Franklin
- 45 Orléans - Lycée Jean Zay

JUDO - JU-JITSU

PÔLE FRANCE

- 45 Orléans - Lycée Benjamin Franklin (masculin)
- 45 Orléans - Lycée Pothier (masculin)
- 45 Orléans - Lycée professionnel Paul Gauguin (mixte)
- 45 Orléans - Lycée Voltaire (judo filles)

NATATION

CENTRE D'ACCESSION ET DE FORMATION

- 18 Bourges - Lycée Marguerite de Navarre

STRUCTURE ASSOCIÉE

- 18 Bourges - Lycée Alain-Fournier

SABRE

CENTRE DE FORMATION

- 45 Orléans - Lycée Charles Péguy

TENNIS DE TABLE

PÔLE ESPOIRS

- 37 Tours - Lycée Grandmont
- 37 Tours - Lycée professionnel Victor Laloux

LE HANDICAP AU LYCÉE

- Vous êtes élèves en situation de handicap et vous entrez au lycée à la rentrée prochaine, sachez que le dispositif Ulis existe aussi dans les voies générale, technologique et professionnelle, y compris dans les lycées agricoles.

LES ULIS C'EST QUOI ?

Les Ulis dénommées « **unité localisée pour l'inclusion scolaire** » sont des dispositifs qui ont pour objectif d'accueillir des élèves en situation de handicap au sein des lycées afin qu'ils bénéficient d'une pédagogie adaptée à leurs besoins.

Les Ulis accueillent en moyenne une dizaine d'élèves ayant des besoins similaires mais pas obligatoirement le même handicap ou les mêmes troubles. Les élèves sont scolarisés dans leur classe de référence et suivent certains enseignements et sont aussi regroupés quelques heures par semaine au sein de l'Ulis pour compléter les apprentissages à l'aide d'un enseignant référent.

Il existe différentes Ulis correspondant aux besoins des élèves présentant des :

- troubles des fonctions cognitives ou mentales (dont les troubles spécifiques du langage écrit et de la parole) ;
- troubles envahissants du développement (dont l'autisme) ;
- troubles des fonctions motrices (dont les troubles dyspraxiques) ;
- troubles de la fonction auditive ;
- troubles de la fonction visuelle ;
- troubles multiples associés (pluri-handicap ou maladie invalidante).

Pour connaître les lycées proposant des Ulis, consultez le **site Orientation** <https://orientation.centre-valde Loire.fr/les-ulis>

L'admission dans ce dispositif est soumise à l'avis favorable de la commission des droits et de l'autonomie des personnes handicapées (CDAPH).

ET SI JE BÉNÉFICIE D'UNE AIDE PARTICULIÈRE AU COLLÈGE ?

Si au collège, vous bénéficiez d'un PAP (plan d'accompagnement spécialisé), d'un PAI (projet d'accueil individualisé) ou d'un PPS (projet personnalisé de scolarisation), ils se poursuivent à l'identique au lycée, sauf si vos besoins évoluent. Dans ce cas, il est possible d'adapter ces différentes possibilités d'appui à la scolarisation pour que la scolarité se passe dans de bonnes conditions.

SUIVRE UNE FORMATION PAR APPRENTISSAGE, EST-CE POSSIBLE ?

Oui et sans limite d'âge maximum pour les personnes en situation de handicap ! Des aménagements peuvent être mis en place : scolarité (effectif réduit, durée de la formation, accompagnement, matériel pédagogique...) et examens. La maison départementale de l'autonomie (MDA) ou la maison départementale des personnes handicapées (MDPH) est l'interlocutrice incontournable et pourra vous informer sur les différents dispositifs.

Dans tous les CFA, il y a un référent handicap qui accueille et informe les futurs apprentis sur les aménagements de la scolarité et qui peut les aider à trouver un employeur.

- Ces accompagnements et dispositifs, tout comme le référent handicap pour l'apprentissage, sont également présents dans les établissements agricoles.





ÉTUDIER OU FAIRE UN STAGE À L'ÉTRANGER, EST-CE POSSIBLE ?

Pour étudier ou faire un stage à l'étranger, il faut anticiper les démarches afin de vérifier l'accessibilité et les aides possibles. Le référent handicap de l'établissement peut aussi vous aider dans la réalisation de votre projet. Vous pouvez contacter le réseau Information jeunesse.

Pour en savoir plus, consultez le site du CRIJ : <https://crijinfo.fr/faire-stage-a-letranger/>

**Vous pouvez également
contacter le centre de formation
d'apprentis spécialisé (CFAS) au :**

☎ 02 38 65 09 60

🌐 www.cfascentre.com

LES MAISONS DÉPARTEMENTALES DES PERSONNES HANDICAPÉES ET LES MAISONS DÉPARTEMENTALES DE L'AUTONOMIE EN RÉGION CENTRE-VAL DE LOIRE

MDPH BOURGES

route de Guerry
02 48 27 31 31

MDA CHARTRES

57 bis, rue du Docteur Maunoury
02 37 33 46 46

MDPH CHÂTEAURoux

4, rue Eugène Rolland
02 54 35 24 24

MDPH TOURS

38, rue Édouard-Vaillant
02 47 75 26 66

MDA-MDPH BLOIS

34, avenue du Maréchal Maunoury
02 54 58 44 40

MDA-MDPH ORLÉANS

15, rue Claude Lewy
02 38 25 40 40



**15·25
ANS**

ORDI
ÉQUIPEMENT PRO
MANUELS
SCOLAIRES
TRANSPORTS
LOGEMENT
SPORT
CULTURE



**POUR ALLÉGER
LA RENTRÉE
Y'A YEP'S !**

LA RÉGION CENTRE-VAL DE LOIRE
toujours à vos côtés!

PROFITEZ DE VOS
AVANTAGES SUR

YEPS.FR



LA RÉGION ACCOMPAGNE
LES JEUNES

centre-valde Loire.fr

YEPS
LE PASS DES JEUNES EN CENTRE-VAL DE LOIRE

RÉGION
CENTRE
VAL DE LOIRE

INFORMATIONS PRATIQUES : LES AIDES DU CONSEIL RÉGIONAL

- À la rentrée prochaine vous entrez au lycée ou en CFA (centre de formations d'apprentis), sachez qu'il existe différentes aides pour financer vos études, que ce soit pour financer votre équipement professionnel, pour vos déplacements...

● POUR S'ÉQUIPER

Une aide à l'équipement numérique pour l'achat d'un ordinateur et d'accessoires. Pour en bénéficier, il faut être inscrit dans un lycée public ou privé sous contrat de la région Centre-Val de Loire ou étudiant via le CNED.

Une aide au 1^{er} équipement professionnel, d'un montant de 50 € selon la formation envisagée. Un coup de pouce pour vous aider dans l'achat de l'équipement professionnel indispensable à votre activité (vêtements, équipements spécifiques ou outillages).

+ d'info sur le site yeps.fr

● POUR SE LOGER

La Région propose aux moins de 26 ans une aide régionale au dépôt de garantie pour le premier logement.

+ Besoin d'un logement temporaire ? La plateforme e-logement www.elogement.regioncentre.fr recense des offres de logement dans toute la région Centre-Val de Loire.

● POUR DES SORTIES OU ACHATS CULTURELS

Une aide de 20 euros pour se cultiver et se divertir ! Partez à la découverte de lieux culturels ou bénéficiez de réductions et bons plans sur de nombreuses manifestations (spectacles, concerts, festivals, cinéma, achat de livres, visite de châteaux, parcs, jardins, musées et sorties sciences et environnement). Bénéficiez aussi d'un accès gratuit à un lieu culturel majeur dans chaque département de la région.

● POUR SE DÉPLACER

La carte Rémi Yep's Centre-Val de Loire permet, aux jeunes de 15-25 ans, de bénéficier de la gratuité des transports en train et en car Rémi les week-ends et jours fériés en région Centre-Val de Loire et vers l'Île-de-France, sous réserve de places disponibles. Vous bénéficiez aussi de 50% de réductions sur vos trajets en train et en car vers les régions voisines toute la semaine et de 66% le week-end.

+ Pour bénéficier de cette carte, inscrivez-vous sur yeps.fr.

L'abonnement Rémi Zen Jeune permet au moins de 26 ans de voyager en illimité en région Centre-Val de Loire sur un parcours choisi et régulier pour vos trajets domicile / lieu d'études.



● POUR FINANCER SA PRATIQUE SPORTIVE

Une aide de 20 euros pour pratiquer un sport ! Financez votre inscription à une association sportive affiliée à une fédération en Centre-Val de Loire ou à l'UNSS de votre établissement scolaire. De nombreuses disciplines sont concernées !



YEPS LA PASS DES JEUNES EN CENTRE-VAL DE LOIRE

YEP'S le pass des jeunes en Centre-Val de Loire, véritable générateur de bons plans, permet aux 15-25 ans du territoire de bénéficier de nombreux avantages : transports, culture, sport, aide au premier équipement professionnel, aide à l'équipement numérique, logement, etc. yeps.fr offre également une visibilité sur des infos pratiques et l'actu près de chez soi !

LE SAVIEZ-VOUS ?

Comme au collège, il existe au lycée des aides financières pour financer sa scolarité.

Ces différentes aides, que ce soient les bourses, primes ou allocations peuvent être accordées, sous conditions, afin de couvrir certaines dépenses comme l'équipement professionnel ou les fournitures scolaires, l'internat, la cantine, les frais de scolarité... Certaines aides peuvent être cumulables. En effet, en fonction de votre situation il est possible de bénéficier d'aides pour financer sa scolarité, l'hébergement, la cantine...

+ pour connaître les conditions d'attribution, consultez le site du Service Public « Aides financières pour la scolarité » | Service-public.fr



LES CENTRES D'INFORMATION ET D'ORIENTATION (CIO)

Les CIO accueillent tout public à la recherche d'information et de conseils sur les études, les diplômes et les formations.

Vous pouvez y rencontrer des psychologues de l'Éducation nationale, spécialistes du conseil individualisé en orientation et de consulter de la documentation sur les métiers et les formations.

18 CHER

Bourges

1-A rue Charles VII
02 38 83 49 13 - ce.ciobourges@ac-orleans-tours.fr

Saint-Amand-Montrond - 105 avenue Jean Giraudoux
02 38 83 49 09 - ce.ciostamand@ac-orleans-tours.fr

Vierzon - Cité scolaire Édouard Vaillant - 41 bis rue Charles Hurvoy
02 38 83 49 11 - ce.ciovierzon@ac-orleans-tours.fr

28 EURE-ET-LOIR

Chartres - Lycée Jehan de Beauce - 20 rue du Commandant Chesne
02 38 83 49 96 - ce.ciochartres@ac-orleans-tours.fr

Châteaudun - Place Cap de la Madeleine
02 38 83 49 99 - ce.ciochateaudun@ac-orleans-tours.fr

Dreux - 1 esplanade du champ de foire
02 38 83 49 76 - ce.ciodreux@ac-orleans-tours.fr

Nogent-le-Rotrou - Lycée polyvalent Rémi Belleau - 33 rue Bretonnerie - 02 38 83 49 05 - ce.cionogent@ac-orleans-tours.fr

36 INDRE

Châteauroux - Cité administrative - Bât.H - 49 boulevard George Sand
02 38 83 49 07 - ce.ciochateauroux@ac-orleans-tours.fr

Issoudun - Formapôle - rue Georges Brassens
02 38 83 49 44 - ce.cioissoudun@ac-orleans-tours.fr

Le Blanc - 28 rue Grande - ville Basse
02 38 83 49 49 - ce.cioleblanc@ac-orleans-tours.fr

37 INDRE-ET-LOIRE

Amboise - Lycée Léonard de Vinci - rue du Clos des Gardes
02 38 83 49 15 - ce.cioamboise@ac-orleans-tours.fr

Chinon - 14 rue Paul Huet
02 38 83 49 71 - ce.ciochinon@ac-orleans-tours.fr

Joué-lès-Tours - 4 avenue Victor Hugo
02 38 83 49 41 - ce.ciojoue@ac-orleans-tours.fr

Loches - Lycée polyvalent Thérèse Planiol - rue Paul Delvaux
02 38 83 49 43 - ce.cioloches@ac-orleans-tours.fr

41 LOIR-ET-CHER

Blois - 15 avenue de Vendôme
02 38 83 49 98 - ce.cioblois@ac-orleans-tours.fr

Romorantin-Lanthenay - 7 avenue de Paris
02 38 83 49 83 - ce.cioromorantin@ac-orleans-tours.fr

Vendôme - 17 bis rue Sanitas
02 38 83 49 91 - ce.ciovendome@ac-orleans-tours.fr

45 LOIRET

Gien - 1 place Foch
02 38 83 49 93 - ce.ciogien@ac-orleans-tours.fr

Montargis - 25 rue Jean Jaurès
02 38 83 49 86 - ce.ciomontargis@ac-orleans-tours.fr

Orléans - 55 rue Notre-Dame de Recouvrance
02 38 83 49 54 - ce.cioorleans@ac-orleans-tours.fr

Pithiviers - 9 faubourg d'Orléans
02 38 83 49 87 - ce.ciopithiviers@ac-orleans-tours.fr

➤ Retrouvez plus d'informations sur les CIO de la région (horaires, accès...) sur :

www.ac-orleans-tours.fr

Rubrique « Scolarité/études » l'orientation et l'accès à l'enseignement supérieur



Ces structures qui regroupent des **spécialistes de l'information, de l'insertion et de l'emploi** font partie du Service Public Régional de l'Orientation (SPRO). Le **SPRO est un service public de proximité** qui répond à vos questions concernant les formations et les métiers.

LE RÉSEAU INFORMATION JEUNESSE

Composé de différentes structures (un Centre régional Information Jeunesse - CRIJ, des Bureaux Information Jeunesse - BIJ et des Points Information Jeunesse - PIJ), réparties sur le territoire régional, le réseau information jeunesse informe les jeunes sur de nombreux sujets tels que la mobilité en Europe ou à l'étranger, le brevet d'aptitude aux fonctions d'animateur (BAFA) et sur les questions de la vie pratique (logement, culture, loisirs, sports, etc.). Il propose également des animations sur différentes thématiques (construction d'un CV, recherche de stage...).

CRIJ Centre-Val de Loire

3 rue de la Cholérie - 45000 ORLÉANS
02 38 78 91 78 - crij@ijcentre.fr

➤ Pour connaître les structures d'accueil (BIJ et PIJ) les plus proches de chez vous, consultez le site du CRIJ www.crijinfo.fr

ÉTOILE INFO

du GIP Alfa Centre-Val de Loire

FORMATIO

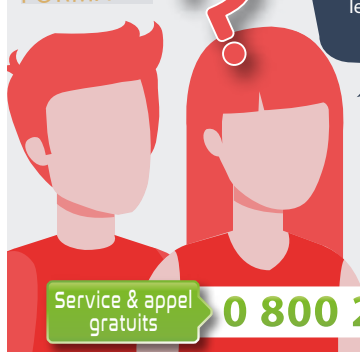

Des conseillers et conseillères répondent à vos questions sur les filières de formation, les métiers et la formation professionnelle.

MÉTIER

Service & appel gratuits

0 800 222 100

LES PÔLES ORIENTATION ET INSERTION PROFESSIONNELLE

Les pôles orientation et insertion professionnelle des chambres des métiers et de l'artisanat informent les jeunes sur l'apprentissage et les autres contrats en alternance, les filières de formation, les métiers et les CFA (Centres de Formations d'Apprentis).

Bourges - 15 rue Henri Dunant
02 48 69 70 71 - www.cma18.fr

Chartres - Lucé - 2 rue d'Aquitaine
02 37 91 57 00 - www.cma28.fr

Châteauroux - 31 rue Robert Mallet-Stevens
02 54 08 80 00 - www.cma36.fr

Tours - 36-42 route de Saint-Avertin
02 47 25 24 00 - www.cma37.fr

Blois - 16 rue de la Vallée Maillard
02 54 44 65 83 - www.cma41.fr

Gien - 49 avenue de Chantemerle
02 38 68 08 68 - www.cma45.fr

Montargis - 61 rue André Coquillet
02 38 68 08 68 - www.cma45.fr

Orléans - 28 rue du Faubourg Bourgogne
02 38 68 08 68 - www.cma45.fr

Pithiviers - 1 bis rue du Faubourg d'Orléans
02 38 77 89 42 - www.cma45.fr

LES POINTS ORIENTATION APPRENTISSAGE

Les Points Orientation Apprentissage (Points A) des chambres de commerce et d'industrie vous informent sur l'apprentissage, les métiers et les formations par apprentissage. Vous pourrez aussi y consulter les offres de stages, vous renseigner sur les mini-stages de découverte professionnelle proposés pendant des vacances scolaires.

Bourges - esplanade de l'aéroport - Avenue d'Issoudun
02 48 67 80 80 - www.cher.cci.fr

Chartres - 5 bis avenue Marcel Proust
02 37 84 28 28 - www.cci28.fr

Châteauroux - 24 place Gambetta
02 54 53 52 51 - www.indre.cci.fr

Tours - 1 rue Schiller
02 47 47 20 00 - www.touraine.cci.fr

Blois - 16 rue de la Vallée Maillard
02 54 44 64 00 - www.loir-et-cher.cci.fr

Fleury-les-Aubrais - 1 place Rivierre-Casalis
02 38 77 77 77 - www.loiret.cci.fr

L'APPRENTISSAGE VOUS INTÉRESSE ?

➔ Plus d'infos sur le site Orientation de la Région Centre-Val de Loire :
orientation.centre-valde Loire.fr

➔ Pour rechercher un contrat d'apprentissage :
orientation.centre-valde Loire.fr/trouver-un-contrat-dapprentissage



LA DRAAF ET LES CHAMBRES D'AGRICULTURE

La DRAAF (Direction régionale de l'alimentation, de l'agriculture et de la forêt) et les chambres d'agriculture informent sur les métiers et formations dans les secteurs de la production agricole, des équipements de l'agriculture, de la transformation des produits agricoles, des activités hippiques, de la forêt, du paysage, des métiers de l'environnement, de la commercialisation et des services aux personnes et aux territoires.

Pour en savoir plus, consultez le site de la DRAAF

draaf.centre-val-de-loire.agriculture.gouv.fr

Pour connaître les structures d'accueil les plus proches de chez vous, consultez le site des chambres d'agriculture Centre-Val de Loire centre-valde Loire.chambres-agriculture.fr

LES CIRFA

Les Centres d'Information et de Recrutement des Forces Armées (Cirfa) des trois armées informent sur les différents métiers de l'Armée de Terre, de l'Armée de l'Air et de l'Espace et de la Marine nationale. Ils renseignent également sur les dispositifs mis en place pour faire découvrir les métiers (ex. les périodes militaires, proposées toute l'année, offrent aux jeunes à partir de 16 ans une première expérience militaire, les stages de découverte en classe de 3e...).

INFOS +

Consultez les sites des trois armées :
www.lamarinerecruite.fr
www.sengager.fr
www.devenir-aviateur.fr

INFOS +

Vous souhaitez avoir des informations sur les métiers de la police nationale ou de la gendarmerie nationale, consultez les sites :
www.police-nationale.interieur.gouv.fr
www.gendarmerie.interieur.gouv.fr

INDEX DES DIPLÔMES

Bacs binationaux

Abibac.....	p.118
Bachibac.....	p.118
Esabac.....	p.118

Bacs professionnels

Accompagnement, soins et services à la personne.....	p.51
Aéronautique.....	p.49
Aménagement et finition du bâtiment..	p.35
Animation - enfance et personnes âgées...	p.51
Artisanat et métiers d'art.....	p.27
Assistance à la gestion des organisations et de leurs activités.....	p.42
Boulangier-pâtissier.....	p.23
Carrossier peintre automobile.....	p.29
Commercialisation et services en restauration.....	p.25
Conducteur transport routier marchandises.....	p.43
Construction des carrosseries.....	p.29
Cuisine.....	p.25
Cybersécurité, informatique et réseaux, électronique.....	p.36
Esthétique cosmétique parfumerie.....	p.53
Étude et réalisation d'agencement.....	p.32
Façonnage de produits imprimés, routage.....	p.47
Fonderie.....	p.49
Hygiène, propreté, stérilisation.....	p.44
Installateur en chauffage, climatisation et énergies renouvelables.....	p.36
Interventions sur le patrimoine bâti.....	p.33
Logistique.....	p.43
Maintenance des matériels.....	p.31
Maintenance des systèmes de production connectés.....	p.47
Maintenance des véhicules.....	p.31
Maintenance et efficacité énergétique...	p.47
Menuiserie aluminium-verre.....	p.36
Métiers de l'accueil.....	p.39
Métiers de l'électricité et de ses environnements connectés.....	p.36
Métiers de la coiffure.....	p.53
Métiers de la couture et de la confection <i>remplace Métiers de la mode - vêtements à la rentrée 2024</i>	p.55
Métiers de la sécurité.....	p.45
Métiers du commerce et de la vente...	p.39, 40
Métiers du cuir.....	p.55
Métiers du froid et des énergies renouvelables.....	p.47
Modélisation et prototypage 3D.....	p.46
Microtechniques.....	p.49
Optique lunetterie.....	p.53
Organisation de transport de marchandises.....	p.43
Ouvrages du bâtiment : métallerie.....	p.33
Photographie.....	p.27
Pilote de ligne de production.....	p.49
Plastiques et composites.....	p.49
Production en industries pharmaceutiques, alimentaires et cosmétiques.....	p.49
Réalisation de produits imprimés et plurimédia.....	p.47

Technicien constructeur bois.....	p.36
Technicien d'études du bâtiment.....	p.32
Technicien du bâtiment : organisation et réalisation du gros œuvre.....	p.32
Technicien en chaudronnerie industrielle.....	p.49
Technicien en prothèse dentaire.....	p.53
Technicien en réalisation de produits mécaniques.....	p.49
Technicien géomètre - topographe.....	p.32
Technicien menuisier- agenceur.....	p.36
Technicien modeler.....	p.49
Techniques d'interventions sur installations nucléaires.....	p.47
Travaux publics.....	p.37

Bacs professionnels agricoles

Agroéquipement.....	p.19
Aménagements paysagers.....	p.21
Conduite de productions horticoles (arbres, arbustes, fruits, fleurs, légumes).....	p.19
Conduite et gestion de l'entreprise agricole.....	p.19
Conduite et gestion de l'entreprise hippique.....	p.19
Conduite et gestion de l'entreprise vitivinicole.....	p.19
Forêt.....	p.21
Gestion des milieux naturels et de la faune.....	p.21
Laboratoire, contrôle, qualité.....	p.41
Production en industries pharmaceutiques, alimentaires et cosmétiques.....	p.49
Services aux personnes et animation dans les territoires.....	p.51
Technicien conseil vente en alimentation (produits alimentaires et boissons).....	p.40
Technicien conseil vente en animalerie.....	p.40
Technicien conseil vente univers jardinerie.....	p.40
Technicien en expérimentation animale.....	p.41

Bac technologique : séries

S2TMD.....	p.84, 86
ST2S.....	p.84, 86
STAV.....	p.85, 86
STD2A.....	p.85, 86
STHR.....	p.85, 86
STI2D.....	p.85, 87
STL.....	p.85, 87
STMG.....	p.85, 88

CAP

Accompagnant éducatif petite enfance.....	p.50
Agent accompagnant au grand âge.....	p.50
Agent de propreté et d'hygiène.....	p.44
Agent de sécurité.....	p.45

Art et techniques de la bijouterie-joaillerie.....	p.26
Boucher.....	p.23
Boulangier.....	p.23
Carrossier automobile.....	p.28
Carreleur mosaïste.....	p.34
Charcutier-traiteur.....	p.23
Charpentier bois.....	p.33
Commercialisation et services en hôtel-café-restaurant.....	p.24
Conducteur d'installations de production.....	p.48
Constructeur d'ouvrages en béton armé.....	p.33
Constructeur de réseaux de canalisations de travaux publics.....	p.37
Constructeur de routes et d'aménagements urbains.....	p.37
Cordonnerie multiservice.....	p.55
Couvreur.....	p.33
Cuisine.....	p.24
Décoration en céramique.....	p.26
Ébéniste.....	p.26
Électricien.....	p.34
Équipier polyvalent du commerce.....	p.38
Esthétique cosmétique parfumerie.....	p.53
Fleuriste.....	p.27
Horlogerie.....	p.27
Intervention en maintenance technique des bâtiments.....	p.35
Maçon.....	p.33
Maintenance des matériels.....	p.30
Maintenance des véhicules.....	p.30
Maroquinerie.....	p.55
Menuisier aluminium-verre.....	p.35
Menuisier fabricant.....	p.27
Menuisier installateur.....	p.35
Métallier.....	p.48
Métiers de l'entretien des textiles.....	p.55
Métiers de la coiffure.....	p.53
Métiers de la mode - vêtement flou.....	p.55
Métiers du football.....	p.53
Métiers du plâtre et de l'isolation.....	p.35
Monteur en installations sanitaires.....	p.35
Monteur en installations thermiques.....	p.35
Opérateur/opératrice logistique.....	p.43
Pâtissier.....	p.23
Peintre-applicateur de revêtements.....	p.35
Peintre automobile.....	p.28
Podo-orthésiste.....	p.53
Primeur.....	p.23
Production et service en restaurations (rapide, collective, cafétéria).....	p.25
Réalisations industrielles en chaudronnerie ou soudage.....	p.48
Tailleur de pierre.....	p.33
Tapissier-tapissière d'ameublement.....	p.27

CAP agricoles

Jardinier paysagiste.....	p.21
Maréchal Ferrant.....	p.18
Métiers de l'agriculture.....	p.18
Palefrenier soigneur.....	p.19
Services aux personnes et vente en espace rural.....	p.51
Travaux forestiers.....	p.21

ÉLÈVES, SALARIÉS, DEMANDEURS D'EMPLOI,
l'orientation c'est tout au long de la vie !

DES QUESTIONS SUR LES MÉTIERS OU LES FORMATIONS ?

LA RÉGION CENTRE-VAL DE LOIRE VOUS INFORME

 **1** Un site dédié à l'orientation :
orientation.centre-valde Loire.fr

2 Des réseaux sociaux



 **3** Des événements
sur tout le territoire



LA RÉGION VOUS INFORME SUR
LES MÉTIERS ET LES FORMATIONS

orientation.centre-valde Loire.fr



ÉLÈVES, SALARIÉS, DEMANDEURS D'EMPLOI,
l'orientation c'est tout au long de la vie !

DÉCOUVREZ NOTRE SITE DÉDIÉ À L'ORIENTATION

orientation.centre-valde Loire.fr

DES GUIDES

Sur l'orientation (après la 3^e),
sur les secteurs pros (numérique, santé et social...)

Le +

Toute l'info
et l'actu en région

AGENDA DE L'ORIENTATION

Tous les évènements en région

FICHES MÉTIERS

Informez-vous sur les métiers,
les formations et l'emploi !



LA RÉGION VOUS INFORME SUR
LES MÉTIERS ET LES FORMATIONS

orientation.centre-valde Loire.fr

