

# PRÉPARER VOTRE ORIENTATION APRÈS LA

A large, stylized white number '3' is the central focus. A white path starts from the top left, goes right, then down, then right again, ending at a four-pointed star. The number '3' is filled with a light blue gradient. The letter 'e' is positioned to the right of the top part of the '3'. There are several decorative orange and yellow stars scattered around the composition.

RETROUVEZ  
**LE GUIDE  
INTERACTIF**  
*orientation.  
centre-valde Loire.fr*



# LE SITE DÉDIÉ À L'ORIENTATION

L'ORIENTATION C'EST TOUT AU LONG DE LA VIE !



## DES GUIDES

Sur l'orientation après la 3<sup>e</sup>  
Sur l'enseignement supérieur  
Sur les secteurs pros : culture,  
numérique, santé & social...

## AGENDA DE L'ORIENTATION

Tous les événements  
en région

## FICHES MÉTIERS

Découvrez près  
de 1 000 métiers !



# édito

L'année de **Troisième** est un moment clé : elle marque la fin du collège, la préparation du **Brevet** et surtout vos **premiers choix d'orientation**. Vous devez décider de vous diriger soit vers la **voie professionnelle** (pour apprendre un métier), soit vers la **voie générale et technologique** (pour choisir ensuite des enseignements de spécialité ou votre série de baccalauréat).

Pour vous accompagner dans vos choix, la **Région Centre-Val de Loire** met à votre disposition le guide "**Préparez votre orientation après la 3<sup>e</sup>**", une ressource indispensable. Vous y trouverez des informations détaillées sur les différentes **voies de formation** (professionnelle, générale et technologique), les **établissements** qui proposent ces formations ainsi que des données régionales sur les **domaines professionnels** les plus porteurs et des exemples de métiers associés.

Réfléchir à son projet, c'est un travail personnel : vous devez vous interroger sur vos **goûts, vos centres d'intérêt et vos résultats scolaires**. C'est aussi un travail d'**information active** : renseignez-vous sur les secteurs, les métiers et les débouchés, visitez des établissements, participez à des forums et rencontrez des professionnel·les. Cette démarche vous permettra de faire des **choix éclairés** pour votre avenir.

Le guide est aussi un outil pour faciliter les **échanges** avec vos parents, votre **professeur·e principal·e** et le ou la **psychologue de l'Éducation nationale** de votre collège ou du CIO. Ces professionnels, ainsi que les **outils et ressources** complémentaires fournis par la Région, sont là pour vous aider à chaque étape de votre réflexion.

L'objectif de la Région est de vous permettre de **découvrir de nouveaux horizons** et d'explorer tous les possibles. Votre orientation est un chemin, elle n'est pas figée ! Faites preuve de **curiosité professionnelle**, soyez **ambitieux** et **ambitieuses** dans vos études et vos futurs projets professionnels.

Je suis ravi, au nom de la Région Centre-Val de Loire, de vous remettre ce guide. Bonne lecture et bonne exploration !

**Jean-Patrick Gille**  
Vice-Président à l'Emploi,  
à la Formation Professionnelle,  
à l'Orientation et à l'Insertion  
de la Région Centre-Val de Loire

# SOMMAIRE

- 2** | **Tour d'horizon de la région Centre-Val de Loire**
- 4** | **Calendrier de l'orientation**
- 6** | **Schéma des formations après la 3<sup>e</sup>**
- 8** | **Le handicap au lycée**
- 11** | **Informations pratiques : les aides du Conseil régional**
- 12** | **La voie professionnelle**
  - 14 Apprentissage, mode d'emploi
  - 15 Le CAP
  - 16 Le bac professionnel
  - 18 Les familles de métiers et les spécialités de bacs pro associées
  - 20 Sommaire de la voie pro
  - 22 Les CAP et les BACS PRO par secteur
  - 60 Les établissements professionnels et leurs formations
- 82** | **La voie générale et technologique**
  - 84 La voie générale
  - 88 La voie technologique
  - 90 Les lieux de formation de la voie technologique
  - 94 Les lycées d'enseignement général et technologique
- 118** | **Les sections spécifiques**
  - 118 Les sections spécifiques linguistiques
  - 124 Les sections spécifiques sportives
- 126** | **Les lieux pour s'informer**
- 128** | **Index des diplômes**

**RÉGION  
CENTRE  
VAL DE LOIRE**



**Région Centre-Val de Loire**  
9 rue Saint-Pierre-Lentin  
CS 94117  
45041 Orléans Cedex 1  
Tél : 02 38 70 30 30

Directeur de publication : Conseil régional Centre-Val de Loire  
Conception éditoriale : Direction de l'orientation et de l'apprentissage  
Réalisation graphique et mise en page : **WAM!**  
Couverture : réalisation **WAM!**  
Crédits photos pages intérieures : Adobestock, Shutterstock  
Carte des formations : Onisep, Gip Alfa Centre-Val de Loire  
Données Tour d'horizon de la région : Dev'up Centre-Val de Loire  
*Données chiffrées sur les métiers sont liées aux diplômes (CAP en 2 ans et Bacs pro) proposés en région Centre-Val de Loire. Elles ont été traitées en collaboration avec l'Observatoire Régional de la Formation et de l'Emploi du Gip Alfa Centre-Val de Loire et sont issues du recensement de la population 2022 (INSEE) et de BMO 2024 (France Travail).*

ISSN : 2822-7190 (imprimé) / ISSN : 2823-8206 (en ligne)

Dépôt légal : novembre 2025

Nombre d'exemplaires : 47 500

Impression : Groupe des Imprimeries Morault

Guide distribué gratuitement aux élèves de la région Centre-Val de Loire.



# TOUR D'HORIZON DE LA RÉGION CENTRE-VAL DE LOIRE

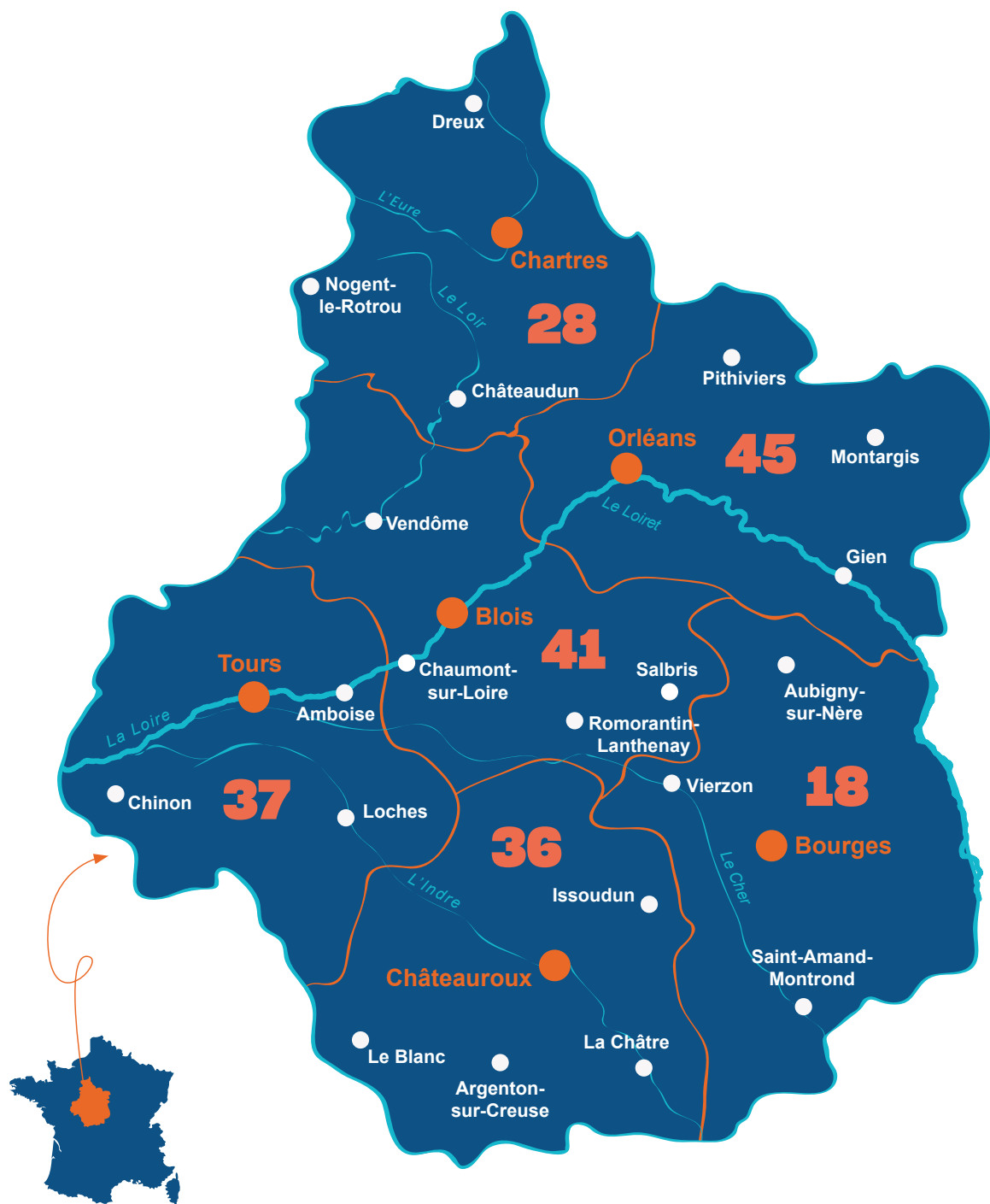

- **6 départements**, le Cher (18), l'Eure-et-Loir (28), l'Indre (36), l'Indre-et-Loire (37), le Loir-et-Cher (41) et le Loiret (45).
- Environ **2,6 millions d'habitants**, soit 4% de la population française. Près de **40 000 km<sup>2</sup>**, soit la sixième région française en superficie.
- **1 754 communes** dont **2 métropoles** (Orléans et Tours) et un réseau dynamique de villes.

## UNE RÉGION À MULTISECTEURS

Un tissu économique diversifié : zoom sur des secteurs professionnels



### Agriculture

**1<sup>re</sup> région française**



pour la production de céréales

**3<sup>e</sup> grande région**



viticole



### Services à la personne

**+ 40% d'offres d'emploi entre 2018 et 2023**

Profils les plus recherchés : infirmier.ères, éducateur.rices spécialisé.es, aides-soignant.es, ambulancier.ères, auxiliaires de vie...



### Bâtiment, Travaux publics

**Un lycée en construction, exemplaire en matière de transition écologique !**

À Châteauneuf-sur-Loire (Loiret), le nouveau lycée, exemple de bâtiment moderne et durable : matériaux écologiques, économies d'énergie, et moins de pollution.



### Tourisme



**9,4 millions de visiteurs en 2023**

notamment dans les Châteaux de la Loire (Chambord, Amboise, Sully-sur-Loire...) et le Zoo de Beauval à Saint-Agnan dans le Loir-et-Cher (41)...



### Industrie

**4<sup>e</sup> région française en matière de taux d'emplois industriels**

- **Des filières industrielles d'excellence :**
- **Aéronautique** : Safran, Saint-Gobain, Thales...
- **Agroalimentaire** : Barilla-Harry's, LSDH, Mars Petcare, St Michel...
- **Automobile** : Hutchinson, Mecachrome, Phinia, SKF...
- **Cosmétique** : Dior, Gemey Maybelline, Guerlain, Shiseido...
- **Défense** : Auxitrol, KNDS, MBDA, Roxel, Thales...
- **Pharmaceutique** : Chiesi, Merck Santé, Novo Nordisk, Sanofi, Servier...



### Transport logistique

**Répartition des salarié.es par domaine**

- 49%** Transport de marchandises
- 39%** Manutention et entreposage
- 7%** Organisation du transport de fret
- 5%** Conditionnement à façon

# CALENDRIER DE L'ORIENTATION

## INTÉRESSÉ.E PAR UNE FORMATION PROPOSÉE DANS UN ÉTABLISSEMENT PRIVÉ ?

Contactez, tôt dans l'année scolaire, directement l'établissement pour connaître les modalités d'inscription !

## INTÉRESSÉ.E PAR L'APPRENTISSAGE ?

La prise de contact avec les CFA et la recherche d'entreprises peut démarrer dès le mois de janvier !  
*Voir page 14*



Septembre

Octobre

Novembre

Décembre

Janvier

Stage de découverte 3<sup>e</sup>

Journées

Conseil de classe du 1<sup>er</sup> trimestre

Forums et des

## LES ÉTAPES DE

### ÉTAPE 1

#### AFFINER SES CHOIX D'ORIENTATION

- **l'entretien personnalisé d'orientation**, avec votre professeur-e principal-e, votre famille et le ou la Psy-EN du collège, permet de faire le point sur votre scolarité et d'échanger sur vos poursuites d'études possibles.
  - **des actions de découverte des métiers**, avec par exemple, le **stage d'observation en milieu professionnel** qui vous permet de découvrir le monde du travail et de mieux comprendre son fonctionnement ou le "mini stage découverte" pendant les vacances scolaires (se renseigner auprès de la CCI - chambre de commerce et d'industrie la plus proche de chez vous).  
*À retrouver également p. 127*
  - des actions organisées par votre établissement pour travailler votre projet d'orientation (**forums de métiers, visites d'entreprises, participation à des concours, rencontres avec des professionnels qui témoignent de leur parcours et de leur métier...**). Le Conseil régional du Centre-Val de Loire peut être associé à ces actions et accompagner leur mise en œuvre pour ainsi contribuer à la découverte du monde professionnel.
- **Pour approfondir vos connaissances sur les métiers, les filières et les voies de formation, le Conseil régional Centre-Val de Loire met à votre disposition sur le site Orientation différentes ressources et outils (des fiches métiers, des guides thématiques pour découvrir un secteur professionnel, des vidéos de pros...), des dates des événements de l'orientation (forums, Nuits de l'orientation, JPO...), des infos sur les stages et l'apprentissage...**

INFOS +

[www.orientation.centre-valdeloire.fr](http://www.orientation.centre-valdeloire.fr)



**ATTENTION**

L'admission dans certaines formations est soumise à des conditions de recrutement (dossier, tests, entretien).

Pour connaître les modalités de recrutement renseignez-vous auprès des établissements concernés **dès le mois de février**.

Dans ce guide, ces formations sont signalées par ce symbole \*

Et si justement je n'ai pas d'établissement pour la rentrée ?

Je peux me tourner vers le CIO (centre d'information et d'orientation) le plus proche pour m'aider. Voir p. 126

Épreuves du Certificat de formation générale (CFG) ou du diplôme national du brevet (DNB)

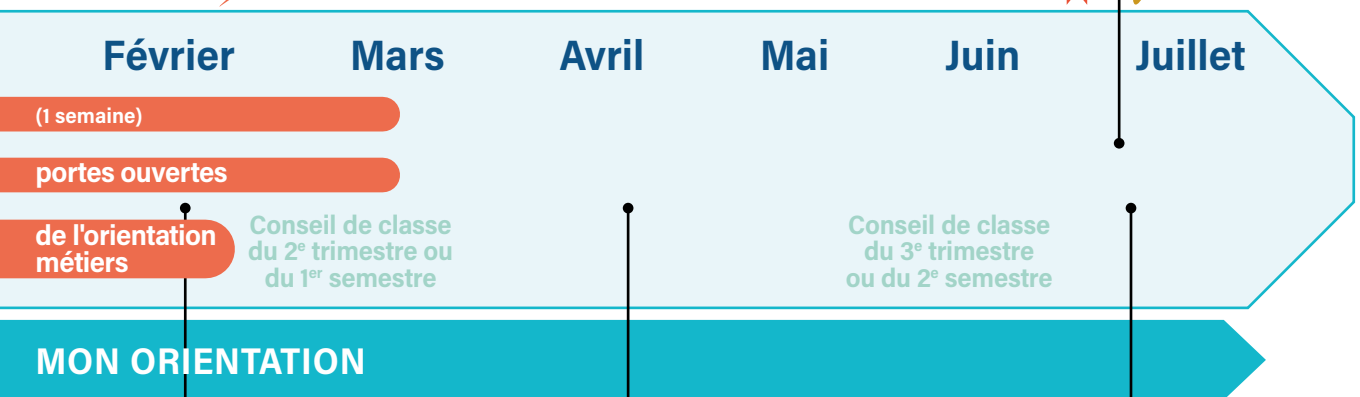
**ÉTAPE 2****CHOIX PROVISOIRES**

→ J'exprime mes choix provisoires et le conseil de classe me donne son avis.

Le rôle du conseil de classe :

→ Pour mes choix provisoires

Je formule mes intentions d'orientation.

**3 vœux d'orientation possibles :**

- **2<sup>de</sup> générale et technologique** ou **2<sup>de</sup> STHR** (sciences et technologies de l'hôtellerie et de la restauration)
- **2<sup>de</sup> professionnelle** soit sous statut scolaire soit en apprentissage
- **1<sup>er</sup> année de CAP** (certificat d'aptitude professionnelle) ou **CAP agricole** soit sous statut scolaire soit en apprentissage

Le conseil de classe va donner un avis sur chacun des vœux formulés : favorable, défavorable ou réservé.

En cas d'avis réservé ou défavorable, échangez avec votre professeur-e principal-e pour comprendre les raisons et fournir les efforts demandés.

**ÉTAPE 3****CHOIX DÉFINITIFS**

→ J'exprime mes choix définitifs et le conseil de classe émet une proposition (décision d'orientation).

→ M'informer sur l'offre de poursuites d'études

Je consulte l'ensemble de l'offre de formation après la 3<sup>e</sup> sur le service en ligne Affectation.

→ Pour mes choix définitifs

Je formule mes vœux d'orientation : je précise mes choix de formations et d'établissements sur le service en ligne Affectation (un vœu = une formation dans un établissement).

Le conseil de classe se prononce sur la voie d'orientation choisie (CAP, 2<sup>de</sup> pro ou 2<sup>de</sup> GT), en émettant un avis favorable ou défavorable.

Si cet avis est favorable, on parle de décision d'orientation. S'il est défavorable, je peux être reçu avec ma famille en entretien avec le chef d'établissement pour échanger et trouver la meilleure solution.

Si le désaccord persiste, je peux faire appel de la décision d'orientation et demander l'étude de mon dossier en commission d'appel.

**ÉTAPE 4****INSCRIPTION**

→ Je reçois mes résultats d'affectation et je m'inscris.

→ Attention ! Être affecté-e ne signifie pas être inscrit-e !

Une fois votre résultat d'affectation obtenu, je m'inscris dans l'établissement scolaire indiqué via le service Inscription ou en déposant un dossier d'inscription à l'établissement.

# SCHÉMA DES FORMATIONS APRÈS LA 3<sup>E</sup>

- La classe de 3<sup>e</sup> marque la fin de votre parcours au collège. Afin de poursuivre vos études, vous devrez choisir soit la voie générale et technologique soit la voie professionnelle. Selon votre choix, vous poursuivrez vos études au lycée ou au CFA (centre de formation d'apprentis).

Il n'est pas toujours simple de faire un choix. Pour vous aider, interrogez-vous sur vos envies, vos goûts, quels sont vos points forts et points faibles, faites le point aussi sur vos résultats scolaires. Ou alors avez-vous peut-être une idée de métier ou d'études ? Dans tous les cas il est important de bien s'informer pour voir quelles sont les possibilités qui s'offrent à vous.

## LA VOIE PROFESSIONNELLE

Deux diplômes proposés : le CAP (certificat d'aptitude professionnelle) et le baccalauréat professionnel.

**Objectif : se préparer à un métier, pour rentrer directement dans la vie active ou poursuivre ses études.**

### ● BAC PROFESSIONNEL

Décliné dans de nombreuses spécialités et ce dans différents secteurs professionnels *voir page 16.*

### ● CAP (CERTIFICAT D'APTITUDE PROFESSIONNELLE)

Premier niveau de qualification, il permet d'acquérir des techniques précises pour exercer un métier. Pour les CAP proposés en lycée professionnel agricole on parlera de CAPa c'est-à-dire certificat d'aptitude professionnelle agricole *voir page 15.*

#### ATTENTION

À partir de la rentrée 2026, l'offre de formation en lien avec les métiers d'art évolue. Un nouveau diplôme, préparé en 3 ans, après la classe de 3<sup>e</sup> sera accessible : le BNMA (brevet national des métiers d'art).

Pour en savoir + consultez le site : [orientation.centre-valde Loire.fr](http://orientation.centre-valde Loire.fr)

## Vie active ou poursuite d'études

### BAC professionnel/ BAC professionnel agricole

Terminale professionnelle

1<sup>re</sup> professionnelle

2<sup>de</sup> professionnelle

Année  
3

CAP/CAP agricole

Année  
2

2<sup>e</sup> année

Année  
1

1<sup>re</sup> année

Voie professionnelle  
sous statut scolaire ou par apprentissage

Classe de 3<sup>e</sup>

↔ Passerelles entre les différentes voies

**CAP/CAP agricole :** certificat d'aptitude professionnelle/certificat d'aptitude professionnelle agricole

**STHR :** sciences et technologies de l'hôtellerie et de la restauration

### Changer d'orientation, c'est possible ?

**Oui !** Plusieurs passerelles existent. Il est possible de changer de série de bac, de spécialité ou de voie de formation.

Dans tous les cas, il est important d'en discuter et de bien se renseigner auprès de votre professeur-e principal-e et/ou du ou de la psychologue de l'Éducation nationale de votre établissement ou du CIO (Centre d'information et d'orientation) le plus proche de chez vous. *Voir p.126.*



## LA VOIE GÉNÉRALE ET TECHNOLOGIQUE

En entrant dans la voie générale et technologique, vous préparez en 3 ans (2<sup>de</sup>, 1<sup>re</sup> et terminale) un bac général ou l'un des 8 bacs technologiques.

**Objectif : se préparer à poursuivre des études postbac sur plusieurs années.**

### ● BAC GÉNÉRAL

Composé d'enseignements communs, optionnels et de spécialités qui permettent d'approfondir des connaissances dans des domaines variés *voir page 84*.

### ● BAC TECHNOLOGIQUE

Décliné en huit séries et organisé par grands domaines (management et gestion, industrie et développement durable, santé et social ou encore sciences de laboratoire...), le choix d'un de ces domaines permet d'acquérir de solides connaissances appliquées au secteur d'activité choisi *voir page 88*.

### Études supérieures

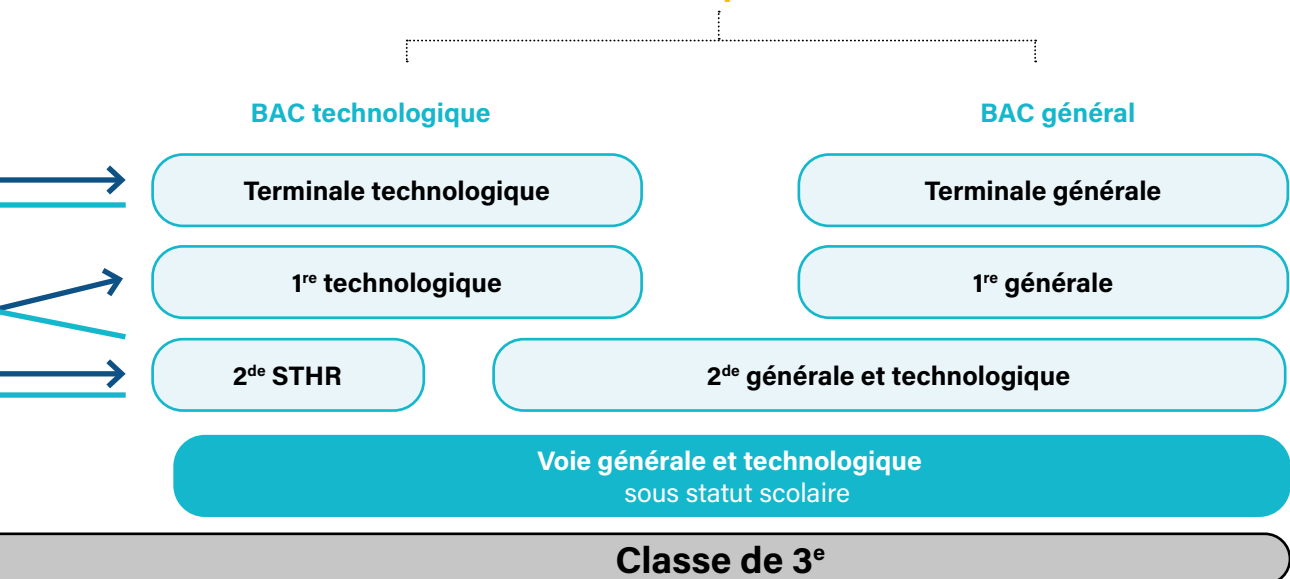

### Vous êtes intéressé.e par les secteurs de l'hôtellerie ou de la restauration ?

La **classe de 2<sup>de</sup> STHR (sciences et technologies de l'hôtellerie et de la restauration)** permet, en plus des enseignements communs obligatoires, de suivre des **enseignements spécifiques** sur l'économie et la gestion hôtelière, sur les sciences et technologies des services et culinaires et de réaliser **un stage** d'initiation ou d'application en milieu professionnel de 4 semaines.

➕ Après une 2<sup>de</sup> STHR il est possible de poursuivre vers la série de bac technologique STHR *voir p.88-89*

# LE HANDICAP AU LYCÉE

- Vous êtes élèves en situation de handicap et vous entrez au lycée à la rentrée
- prochaine, sachez que le dispositif Ulis existe dans de nombreux lycées, y compris
- dans les lycées agricoles.

## UNE ULIS EN LYCÉE C'EST QUOI ?

L'Ulis (**unité localisée pour l'inclusion scolaire**) est un dispositif essentiellement proposé dans les lycées professionnels pour accompagner les élèves en situation de handicap dans leur parcours scolaire.

### ● COMMENT ÇA SE PASSE AU LYCÉE ?

#### ➔ EN CLASSE

Vous suivez des cours :

- dans votre classe de référence,
- en Ulis pour bénéficier de temps de soutien dans certaines matières.

En plus, vous bénéficiez :

- d'un **accompagnement personnalisé** avec un enseignant spécialisé (enseignant référent),
- d'une **formation professionnelle** dans un domaine qui vous intéresse (ex : cuisine, mécanique, vente...) en lycée professionnel.

**Le but ?** Vous aider à progresser, à gagner en autonomie, construire votre projet pour l'avenir et obtenir un diplôme ou une certification.

### ➔ QUI M'ACCOMPAGNE ?

- Le coordonnateur ou la coordonnatrice de l'Ulis (enseignant-e spécialisé-e).
- L'AESH (accompagnant-e des élèves en situation de handicap), nécessaire selon les besoins et selon les aménagements définis par le PPS.
- L'équipe éducative du lycée notamment les enseignant-es de la classe de référence.
- Les tuteurs ou tutrices d'entreprises lors des stages.

### ● COMMENT JE PEUX BÉNÉFICIER D'UN DISPOSITIF ULIS ?

- il faut être scolarisé-e en Ulis au collège,
- il faut une notification de la MDPH,
- il faut une affectation dans la formation professionnelle demandée.

### INFOS +

>> Il existe des dispositifs ULIS en lycée général et technologique

>> N'hésitez pas à contacter le lycée ou le lycée professionnel dans lequel vous souhaitez aller.

## ● LISTE DES ULIS EN LYCÉE EN RÉGION CENTRE-VAL DE LOIRE

● 18 - BOURGES - lycée professionnel Jean de Berry

● 18 - BOURGES - lycée professionnel Vauvert

● 18 - SAINT-AMAND-MONTROND - Lycée polyvalent Jean Moulin

● 18 - VIERZON - lycée polyvalent Édouard Vaillant

● 28 - CHARTRES - lycée polyvalent Jehan de Beauce

● 28 - CHÂTEAUDUN - lycée professionnel Jean-Félix Paulsen

● 28 - DREUX - lycée professionnel Gilbert courtois

● 28 - DREUX - lycée professionnel Maurice Viollette

● 28 - LUCÉ - lycée professionnel Elsa Triolet

● 36 - CHÂTEAUROUX - EREA Éric Tabarly

● 36 - CHÂTEAUROUX - lycée polyvalent Blaise Pascal

● 36 - CHÂTEAUROUX - lycée professionnel Les Charmilles

● 36 - LE BLANC - lycée professionnel Pasteur

● 37 - AMBOISE - lycée professionnel Jean Chaptal

● 37 - CHÂTEAU-RENAULT - lycée professionnel Beaugregard

● 37 - CHINON - lycée professionnel Joseph Cugnot

● 37 - JOUÉ-LES-TOURS - lycée polyvalent privé Saint-Gatien

● 37 - LOCHES - lycée polyvalent Thérèse Planiol

● 37 - TOURS - lycée général et technologique Jacques de Vaucanson

● 37 - TOURS - lycée professionnel Gustave Eiffel

● 37 - TOURS - lycée professionnel Henri Becquerel

● 37 - TOURS - lycée professionnel Victor Laloux

● 41 - BLOIS - lycée général et technologique Camille Claudel

● 41 - BLOIS - lycée polyvalent Hôtellerie et Tourisme du Val de Loire

● 41 - BLOIS - lycée professionnel Sonia Delaunay

● 41 - ROMORANTIN-LANTHENAY - lycée professionnel Denis Papin

● 41 - SAINT-AIGNAN - lycée professionnel Val de Cher

● 41 - VENDÔME - lycée professionnel André Ampère

● 45 - AMILLY - EREA Simone Veil

● 45 - CHALETTE-SUR-LOING - lycée polyvalent Château-Blanc

● 45 - FLEURY-LES-AUBRAY - lycée professionnel Jean Lurçat

● 45 - GIEN - lycée professionnel Marguerite Audoux

● 45 - INGRÉ - lycée général et technologique Maurice Genevoix

● 45 - MONTARGIS - lycée professionnel Jeannette Verdier

● 45 - OLIVET - lycée Hôtellerie de l'Orléanais

● 45 - ORLÉANS - lycée polyvalent privé Sainte-Croix Saint-Euverte

● 45 - ORLÉANS - lycée professionnel Paul Gauguin

● 45 - PITHIVIERS - lycée professionnel Jean de la Taille

● 45 - SAINT-JEAN-DE-BRAYE - lycée polyvalent Gaudier-Bzreska

● 45 - SAINT-JEAN-DE-LA-RUELLE - lycée polyvalent Maréchal Leclerc

Vous pouvez également  
contacter le centre de formation  
d'apprentis spécialisé (CFAS) au

☎ 02 38 65 09 60

🌐 [www.cfascentre.com](http://www.cfascentre.com)

## → SI VOUS BÉNÉFICIEZ D'UNE AIDE PARTICULIÈRE AU COLLÈGE ?

Si vous bénéficiez d'un appui à la scolarité comme un :

- PAP (plan d'accompagnement personnalisé)
- PAI (plan d'accueil individualisé)
- PPS (projet personnalisé de scolarisation)



**Se poursuit à l'identique au lycée sauf si vos besoins évoluent.**

À noter : il est nécessaire de renouveler la demande pour bénéficier de nouveau de ces dispositifs.

## SUIVRE UNE FORMATION PAR APPRENTISSAGE, EST-CE POSSIBLE ?

Vous pouvez signer un contrat d'apprentissage, si vous avez :

- achevé votre classe de 3<sup>e</sup>
- 15 ans et plus
- une RQTF (Reconnaissance de la Qualité de Travailleur Handicapé) notifiée par la MDPH.

Vous bénéficiez d'un **accompagnement** pour réussir, des aménagements sont possibles pendant la formation et les examens. Chaque CFA (y compris agricole) dispose d'un référent handicap pour vous proposer des solutions adaptées à vos besoins.

Le dispositif Pour une Alternance Inclusive (PAI) est là pour vous aider !

Si votre projet est clair et précis, un conseiller vous accompagnera pour :

- faire des stages,
- trouver un centre de formation,
- trouver un employeur pour signer votre contrat d'apprentissage.

### LES MAISONS DÉPARTEMENTALES DES PERSONNES HANDICAPÉES ET LES MAISONS DÉPARTEMENTALES DE L'AUTONOMIE EN RÉGION CENTRE-VAL DE LOIRE

#### 18 - MDPH BOURGES

7, route de Guerry  
02 48 27 31 31

#### 41 - MDA BLOIS

34, avenue du Maréchal  
Maunoury  
02 54 58 43 79

#### 28 - MDA CHARTRES

57 bis, rue du Docteur  
Maunoury  
02 37 33 46 46

#### 37 - MDPH TOURS

38, rue Édouard-Vaillant  
02 47 75 26 66

#### 36 - MDPH CHÂTEAUX-ROUX

4, rue Eugène Rolland  
02 54 35 24 24

#### 45 - MDA ORLÉANS

15, rue Claude Lewy  
02 38 25 45 45

## INFOS +

sur l'accompagnement et les financements, contactez l'Agefiph Centre-Val de Loire [www.agefiph.fr/centre-val-de-loire](http://www.agefiph.fr/centre-val-de-loire) ou le Cap Emploi de votre département (voir p. 126)

## FOCUS PARENTS

### Votre enfant arrive à une étape importante : l'orientation après la 3<sup>e</sup>

C'est un moment important qui peut soulever des questions, des doutes, et parfois même des inquiétudes.

Sachez que vous **pouvez être accompagné** par les psychologues de l'Éducation nationale qui peuvent aider votre enfant dans ses choix. *Liste des CIO voir p.126.*

**Des solutions existent**, des formations adaptées, des accompagnements spécifiques, des aides humaines ou techniques. Votre enfant ne sera pas seul !

**Votre regard compte énormément**, en valorisant ses réussites, en l'encourageant, vous aidez votre enfant à faire les meilleurs choix pour son orientation.

### UN ESPACE INCLUSIF AU CŒUR DES FORUMS RÉGIONAUX DE L'ORIENTATION ET DES MÉTIERS

Cet espace entièrement dédié aux **jeunes et aux adultes en situation de handicap**, est conçu pour répondre aux besoins spécifiques en offrant un accueil bienveillant, adapté et confidentiel.

# YEPS

LE PASS DES JEUNES  
DE LA RÉGION CENTRE VAL DE LOIRE

15-25 ANS

TRANSPORT - ORDI - CULTURE - ÉQUIPEMENTS PRO - LOGEMENT - SPORT



www.yeps.fr

INSCRIPTION  
SUR LE SITE



AVEC LA RÉGION  
**MES AIDES**  
C'EST SUR  
**YEPS.FR**

Téléchargez l'appli



Télécharger dans



DISPONIBLE SUR  
Google Play

RÉGION  
CENTRE  
VAL DE LOIRE

# INFORMATIONS PRATIQUES : LES AIDES DU CONSEIL RÉGIONAL

- À la rentrée prochaine vous entrez au lycée ou en CFA (centre de formations d'apprentis), sachez qu'il existe différentes aides pour financer vos études, que ce soit pour financer votre équipement professionnel, pour vos déplacements...

## ● POUR S'ÉQUIPER

**Mon ordi Yep's**, une aide pour l'achat d'un ordinateur portable. Pour en bénéficier, il faut être inscrit dans un lycée public ou privé sous contrat de la région Centre-Val de Loire ou étudier via le CNED.

Pour les élèves ayant le plus haut niveau de bourse, bénéficiez d'un ordinateur à 20 €.

Une aide au 1<sup>er</sup> équipement professionnel, d'un montant de 50 € selon la formation envisagée. Un coup de pouce pour vous aider dans l'achat de l'équipement professionnel indispensable à votre activité (vêtements, équipements spécifiques ou outillages).

+ d'info sur le site [yeps.fr](http://yeps.fr)

## ● POUR SE LOGER

**L'avance remboursable régionale au dépôt de garantie.**

Destinée au moins de 26 ans, c'est une avance de 300€ maximum (150€ pour une colocation) au dépôt de garantie pour vous aider à financer la caution de votre premier logement.

- En tant que bénéficiaire de l'aide, le jeune s'engage à la rembourser en 6 mensualités.

## ● POUR DES SORTIES OU ACHATS CULTURELS

Grâce à votre inscription sur YEP'S vous bénéficiez d'une cagnotte annuelle de 20 € pour financer vos sorties dans les nombreux lieux culturels de la région ! Cinémas, salles de concert et de spectacle, librairies, châteaux, parcs, jardins, structures de culture scientifique...

Profitez également d'entrées gratuites dans 6 lieux culturels en région, de réductions et de bons plans sur de nombreuses manifestations.

## ● POUR SE DÉPLACER

La carte Rémi Yep's Centre-Val de Loire permet, aux jeunes de 15-25 ans, de bénéficier de billets gratuits Rémi (car et train) les week-ends et jours fériés en région Centre-Val de Loire et vers l'Île-de-France, sous réserve de places disponibles. Vous bénéficiez aussi de 50 % de réductions sur vos trajets en train et en car vers les régions voisines toute la semaine et de 66 % le week-end.

- Pour bénéficier de cette carte, inscrivez-vous sur [yeps.fr](http://yeps.fr).

L'abonnement Rémi Zen Jeune permet au moins de 26 ans de voyager en illimité en région Centre-Val de Loire sur un parcours choisi et régulier pour vos trajets domicile / lieu d'études.



## ● POUR FINANCER SA PRATIQUE SPORTIVE

Une aide de 20 euros pour pratiquer un sport !

Financez votre inscription à une association sportive affiliée à une fédération en Centre-Val de Loire ou à l'UNSS de votre établissement scolaire. De nombreuses disciplines sont concernées !



**YEPS** LA PASS DES JEUNES EN CENTRE-VAL DE LOIRE

YEP'S le pass des jeunes en Centre-Val de Loire, véritable générateur de bons plans, permet aux 15-25 ans du territoire de bénéficier de nombreux avantages : transports, culture, sport, aide au premier équipement professionnel, aide à l'achat d'un ordinateur, logement, etc. [yeps.fr](http://yeps.fr) offre également une visibilité sur des infos pratiques et l'actu près de chez soi !



## LE SAVIEZ-VOUS ?

**Comme au collège, il existe au lycée des aides financières pour financer sa scolarité.**

Ces différentes aides, que ce soient les bourses, primes ou allocations peuvent être accordées, sous conditions, afin de couvrir certaines dépenses comme l'équipement professionnel ou les fournitures scolaires, l'internat, la cantine, les frais de scolarité... Certaines aides peuvent être cumulables. En effet, en fonction de votre situation il est possible de bénéficier d'aides pour financer sa scolarité, l'hébergement, la cantine...

- pour connaître les conditions d'attribution, consultez le site du Service Public « Aides financières pour la scolarité » | [Service-public.fr](http://Service-public.fr)



# LA VOIE PROFESSIONNELLE : SE SPÉCIALISER DANS UN DOMAINE

- La voie professionnelle permet d'acquérir des connaissances et des compétences dans un domaine professionnel spécifique et d'apprendre un métier afin de pouvoir s'insérer rapidement dans le monde du travail.

La voie professionnelle propose deux diplômes, le CAP (certificat d'aptitude professionnelle) et le bac pro (baccalauréat professionnel), et regroupe un large éventail de formations.

Chacun de ces diplômes peut se préparer soit par apprentissage soit sous statut scolaire et peut être suivi en lycée professionnel, en établissement agricole ou en CFA (centre de formation d'apprentis).

## CAP OU BAC PRO, APPRENDRE UN MÉTIER

### ● QUELS SONT LES ENSEIGNEMENTS ?

#### DES FORMATIONS AXÉES SUR LA PRATIQUE

CAP <sup>(1)</sup>		
Enseignements généraux	Enseignements professionnels	12 à 14 semaines de stage (PFMP)

BAC PRO <sup>(1)</sup>		
Enseignements généraux	Enseignements professionnels	16 à 20 semaines de stage (PFMP)

1. Données similaires pour le CAPa et le bac pro agricole

### INFOS +

L'admission dans certains CAP et bac pro est soumise à des **conditions de recrutement** (dossier, test, entretien). Pour connaître ces modalités, renseignez-vous auprès des établissements concernés **dès le mois de février**. Dans ce guide ces formations sont signalées par le symbole ✨

- des **enseignements généraux** qui représentent un peu moins de la moitié de l'emploi du temps hebdomadaire (français, histoire-géographie, mathématiques, éducation physique et sportive, arts appliqués et culture artistique, enseignement moral et civique et selon la spécialité, physique-chimie, langue vivante voire une 2<sup>e</sup> langue vivante...).
- Ces enseignements sont en lien avec les activités professionnelles de la spécialité choisie. Certains sont en co-intervention, par exemple le professeur de la spécialité professionnelle intervient avec le professeur de mathématiques, de sciences ou de français afin de rendre les enseignements généraux plus concrets.
- des **temps dédiés à l'orientation**  
Que ce soit l'accompagnement personnalisé en CAP ou le soutien au parcours en bac pro, des heures sont consacrées à la consolidation des compétences et du parcours de l'élève, à affiner son projet scolaire et professionnel pour in fine choisir l'insertion professionnelle ou la poursuite d'études.
- des **enseignements professionnels** qui représentent plus de la moitié de l'emploi du temps, se déroulent sous forme :
  - de cours,
  - de travaux pratiques, en atelier, en laboratoire, sur un chantier, en intérieur ou en extérieur, selon la spécialité,
  - des heures pour la réalisation d'un « chef d'œuvre » en CAP ou d'un projet préparé en bac professionnel afin de mettre en pratique les différents enseignements. Préparé seul ou en groupe, il est réalisé tout au long de la formation et présenté à l'oral devant un jury à la fin de la seconde année de CAP ou en terminale bac pro. Son évaluation est prise en compte pour l'obtention du diplôme.
- Ces enseignements permettent l'acquisition de connaissances, d'apprendre des techniques et des gestes professionnels à l'aide d'outils ou d'équipements spécifiques.
- des **périodes de formation en milieu professionnel (PFMP)**. Ces stages répartis sur chaque année de formation ont une durée qui varie selon le diplôme préparé et selon la spécialité.  
→ une allocation est versée à chaque lycéen-ne à chaque période de stage.
- Ces stages en entreprise permettent de découvrir son fonctionnement, de se familiariser avec les gestes du métier et de mettre en pratique ses acquis (savoirs, savoir-faire et savoir-être) sur le terrain.





## ET DANS L'ENSEIGNEMENT AGRICOLE ?

- Grande région agricole et forestière, le Centre-Val de la Loire est la 1<sup>re</sup> région pour la production de céréales et 3<sup>e</sup> région viticole. Si elle est surtout identifiée pour la production de céréales, l'industrie agroalimentaire de transformation y est également très présente ! De nombreuses opportunités de formations et de métiers existent !
- De nombreux CAP agricoles (CAPA) et bacs pros agricoles sont proposés et permettent à ceux qui le souhaitent de se former aux métiers du vivant (productions agricoles : animales, végétales, horticoles, viticoles et activités hippiques, paysage, environnement, forêt, gestion de l'eau, services à la personne, commerce, etc.).  
*Pour connaître les formations proposées en région, voir p.22.*

### LE SAVIEZ-VOUS ?

#### Se former à l'étranger, c'est possible ?

**Oui !** Tous les lycéen·nes et apprenti·es de la voie professionnelle peuvent durant leur cursus partir à l'étranger pour se former. Une expérience que vous pourrez valoriser !  
*Pour en savoir plus, consultez le site de l'Éducation nationale : [www.education.gouv.fr/la-mobilite-des-eleves-3191](http://www.education.gouv.fr/la-mobilite-des-eleves-3191)*

### INFOS +

**La classe de prépa-seconde** permet aux élèves, pendant un an, de consolider les acquis du collège, d'adopter des pratiques et méthodes de travail et de confirmer ou définir leur projet d'orientation, avant de rejoindre la classe de 2<sup>de</sup> dans laquelle ils ont été admis.

**Pour qui ?** Destinée aux élèves de 3<sup>e</sup> :

- admis en 2<sup>de</sup> (professionnelle ou général et technologique),
- n'ayant pas obtenu leur DNB,
- volontaires et identifiés par les équipes pédagogiques.

**Quels lycées proposent cette prépa-seconde ?**

Retrouvez la carte des lycées sur : [orientation.centre-valde Loire.fr/la-classe-prepa-seconde](http://orientation.centre-valde Loire.fr/la-classe-prepa-seconde)



## COMMENT ET OÙ PRÉPARER UN CAP OU UN BAC PRO ?

Ces formations professionnelles peuvent être préparées soit par apprentissage soit sous statut scolaire.

**Pour chaque formation, quelle que soit sa modalité de préparation, sachez que les deux diplômes sont exactement les mêmes.**

STATUT SCOLAIRE	VS	APPRENTISSAGE
Lycée professionnel, lycée professionnel agricole, établissement régional d'enseignement adapté (EREA), Maison familiale rurale (MFR)	<b>Lieu de cours</b>	Mêmes lieux de cours que pour la modalité sous statut scolaire + centre de formation d'apprentis (CFA)
Lycéen-étudiant/lycéenne-étudiante	<b>Statut</b>	Étudiant·e et salarié·e de l'entreprise
Cours + stages (PFMP – période de formation en milieu professionnel) dont la durée varie selon le diplôme préparé et la spécialité	<b>Rythme de la formation</b>	Alternance entre périodes de cours en établissement scolaire et périodes en entreprise (ex. 1 semaine/2)
Allocation de stage pour les PFMP <ul style="list-style-type: none"> <li>• Allocation versée pour chaque semaine de stage</li> <li>• Être inscrit·e dans une formation professionnelle (CAP, bac pro...)</li> <li>• Le montant varie de 50€ à 100€ en fonction de l'année de formation</li> </ul>	<b>Rémunération</b>	Salaire perçu chaque mois qui varie selon l'âge et le niveau d'études.
Vacances scolaires	<b>Vacances et congés</b>	Par la signature du contrat de travail, le jeune a le droit à des congés payés (5 semaines par an)
Dans un établissement public (lycée professionnel y compris agricole, EREA ●) : s'inscrire sur le service en ligne Affectation et formuler ses vœux. Dans un établissement privé (lycée professionnel y compris agricole, MFR ☉) : prendre contact directement avec l'établissement le plus tôt possible dans l'année.	<b>Inscription</b> <i>Pour en savoir + sur les périodes d'inscription, voir p.4.</i>	Contactez le centre de formation d'apprentis ou le lycée professionnel qui propose la spécialité que vous souhaitez préparer + trouver une entreprise afin de signer un contrat d'apprentissage.

*En savoir + sur l'apprentissage, voir p.14*

# APPRENTISSAGE, MODE D'EMPLOI

- Pour suivre une formation par apprentissage, il faut être âgé de 16 ans (ou de 15 ans à condition d'avoir terminé sa classe de 3<sup>e</sup>) à 30 ans.
- Pour les élèves en situation de handicap, l'apprentissage est accessible sans limite d'âge.

## ÊTRE APPRENTI, c'est :

- > préparer un diplôme en étant à la fois étudiant·e et salarié·e,
- > apprendre un métier en partageant son temps entre suivre des cours en CFA ou en lycée et travailler en entreprise,
- > découvrir le monde de l'entreprise, ses codes, ses règles...
- > toucher un salaire,
- > ne plus avoir de vacances scolaires mais des congés payés (5 semaines par an).

Le diplôme préparé en apprentissage est le même que celui préparé par la voie scolaire

## LE SAVIEZ-VOUS ?

Il est possible de commencer son CAP ou son bac pro par voie scolaire et poursuivre sa formation en apprentissage.

## COMMENT SE FORMER EN APPRENTISSAGE ?

### CHOISIR SA FORMATION ET SON ÉTABLISSEMENT

- Vérifier que la formation choisie soit proposée en apprentissage
- Prendre contact avec le CFA ou le lycée visé et se renseigner sur les modalités d'inscription

### TROUVER UNE ENTREPRISE

#### ● Identifier des entreprises

Faites un repérage **le plus tôt possible** des entreprises qui proposent le métier auquel vous souhaitez vous former, faites appel à votre entourage familial, amical... ainsi qu'au CFA ou à l'établissement que vous souhaitez intégrer.

Consultez les sites proposant des offres ; vous pouvez retrouver quelques exemples sur le site Orientation ([orientation.centre-valde Loire.fr/trouver-un-contrat-d'apprentissage](http://orientation.centre-valde Loire.fr/trouver-un-contrat-d'apprentissage)).

Vous pouvez également contacter les différents organismes qui pourront vous aider dans votre recherche, par exemple, les chambres de commerce et d'industrie, les chambres de métiers et de l'artisanat, les chambres d'agriculture... *Retrouvez les coordonnées p.127.*

- Préparer un CV et une lettre de motivation
- Démarcher les entreprises repérées

Allez voir directement les entreprises ou contactez-les par téléphone pour prendre rendez-vous. N'hésitez pas aussi à envoyer des candidatures spontanées.

- Préparer votre entretien

### SIGNER LE CONTRAT D'APPRENTISSAGE

Une fois la formation, l'établissement et l'entreprise trouvés, faites signer le contrat fourni par l'établissement aux 3 parties (entreprise, établissement scolaire et vous !).

RETROUVEZ + D'INFOS  
SUR LE SITE ORIENTATION  
Consulter les offres, préparer sa  
candidature et son entretien...  
[orientation.centre-valde Loire.fr](http://orientation.centre-valde Loire.fr)



# LE CAP

## LE CAP, C'EST QUOI ?

- Le CAP (Certificat d'Aptitude Professionnelle) est un diplôme qui offre un **1<sup>er</sup> niveau de qualification**. Il permet ainsi une entrée directe dans la vie professionnelle. Toutefois, pour ceux qui souhaitent se spécialiser ou atteindre un niveau de qualification supérieur, ce diplôme permet aussi de poursuivre des études.
- Il existe environ **200 spécialités de CAP** (dont 70, en 2 ans, sont proposées en Centre-Val de Loire) qui se répartissent dans des secteurs professionnels variés et qui offrent ainsi une palette de métiers très large, par exemple boulanger ou boulangère, agent ou agente de sécurité, coiffeur ou coiffeuse, plâtrier ou plâtrière, cordonnier ou cordonnière... Parmi ces spécialités, on peut trouver des **CAP agricoles** qui permettent de se former aux métiers de maréchal ferrant ou maréchale ferrante, conducteur ou conductrice de machines agricoles, palefrenier ou palefrenière, arboriculteur ou arboricultrice, jardinier ou jardinière paysagiste, bûcheron ou bûcheronne...
- Le CAP se prépare généralement en **2 ans** après une classe de 3<sup>e</sup>. Toutefois, il peut aussi se préparer en 1 ou 3 ans selon les profils et les besoins particuliers.
- + En 1 an :** pour les titulaires d'un CAP ou pour les élèves scolarisés en classe de 1<sup>re</sup> ou de Terminale ou dans l'enseignement supérieur, l'accès se fait directement en 2<sup>e</sup> année de CAP. Selon les profils, certains élèves pourront être dispensés des épreuves générales.
- En 3 ans :** pour les jeunes ayant des difficultés ou à besoins particuliers ou aussi pour ceux sortis du système scolaire et qui souhaitent revenir en formation.



## UN CAP, ET APRÈS ?

Après l'obtention du CAP, il est possible de travailler ou de poursuivre ses études. Même si l'insertion dans la vie professionnelle est privilégiée pour la grande majorité des diplômés de CAP, près de 1/2 poursuivent des études, principalement en bac professionnel ou en brevet professionnel, dans l'objectif de se spécialiser davantage ou d'obtenir un niveau de qualification supérieur.

Selon le projet professionnel de ces diplômés, différentes formations s'offrent à eux, d'une durée variable selon le diplôme préparé (un autre CAP en 1 an, un certificat de spécialisation, un bac professionnel, un brevet professionnel, un diplôme d'état, etc.).

### Poursuite d'études ou insertion professionnelle

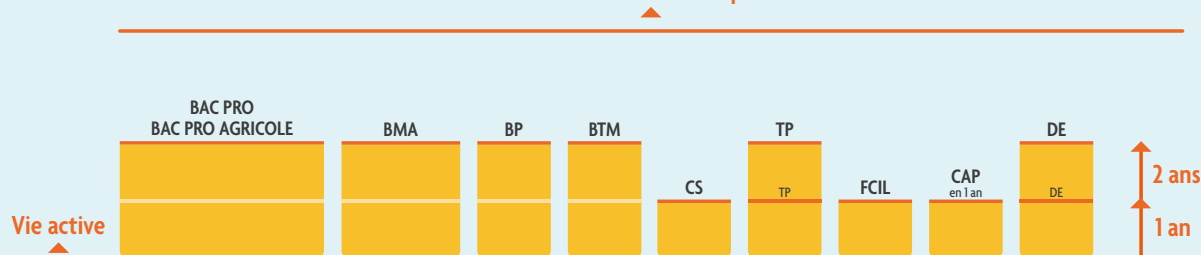

## CAP / CAP AGRICOLE

**BMA :** brevet des métiers d'art

**BTM :** brevet technique des métiers

**CS / CSA :** certificat de spécialisation / agricole

**DE :** diplôme d'état

**FCIL :** formation complémentaire d'initiative locale

**TP :** titre professionnel

**BP :** brevet professionnel y compris agricole

# LE BAC PROFESSIONNEL

## LE BAC PRO, C'EST QUOI ?

Le baccalauréat professionnel se prépare en **3 ans** après la classe de 3<sup>e</sup> (de la 2<sup>de</sup> à la terminale professionnelle). Ce diplôme offre une **qualification reconnue** sur le marché de l'emploi.

Il permet de se former et d'acquérir les compétences précises pour exercer un métier.

**Son objectif :** accéder rapidement au monde du travail. Toutefois, pour ceux qui souhaitent se spécialiser ou obtenir un niveau de qualification plus élevé, il est possible de poursuivre ses études.

Il existe **plus de 100 spécialités** de bac pro (dont 80 sont proposées en région Centre-Val de Loire) réparties dans des domaines variés comme l'agriculture, les travaux publics, le social, l'artisanat, la restauration, l'industrie... et qui offrent ainsi une palette de métiers très large tels que jardinier ou jardinière paysagiste, géomètre-topographe, chef ou cheffe de cuisine d'une restauration collective, agent ou agente de transit...

### INFOS +

#### La coloration des diplômes

Pour répondre aux besoins du territoire notamment en termes de compétences, certains bacs pros d'établissements de la région Centre-Val de Loire sont colorés "Circuits-courts" ou "barista-sommellerie" ou encore "Tourisme".

#### Objectif de la coloration de la formation ?

Acquérir les compétences et connaissances spécifiques à un secteur notamment par des activités et des stages.

Retrouvez dans ce guide les colorations de certains bacs pros.

## LE CHOIX DE LA SPÉCIALITÉ

En fonction du projet de formation ou de métier, en fin de 3<sup>e</sup> l'élève choisit une seconde professionnelle avec :

- soit une spécialité de bac pro qui forme à un métier précis
- soit une famille de métiers qui regroupe plusieurs spécialités de bacs pro

### 2<sup>de</sup> PRO

#### FAMILLES DE MÉTIERS

En 3<sup>e</sup>, l'élève s'inscrit dans une 2<sup>de</sup> pro famille de métiers, ce qui lui permettra de découvrir tous les bacs pros associés à cette famille, puis en 2<sup>de</sup> il choisira la spécialité de son bac pro.

#### HORS FAMILLES DE MÉTIERS

En 3<sup>e</sup>, l'élève s'inscrit dans une spécialité de bac pro qu'il poursuivra en 1<sup>re</sup> et Terminale professionnelle.

- La famille de métiers permet à l'élève d'acquérir des compétences professionnelles communes à un ensemble de métiers et d'élargir l'environnement professionnel. C'est en fin de 2<sup>de</sup> que l'élève choisit sa spécialité de bac pro qu'il suivra en 1<sup>re</sup> et en terminale.

*Pour connaître les spécialités de bacs pro hors familles de métiers, voir p.18  
Les bacs pro en apprentissage ne sont pas organisés en familles de métiers.*

## UNE ORIENTATION PROGRESSIVE

L'organisation du bac pro permet à l'élève de construire progressivement son parcours de formation durant les 3 ans. La seconde professionnelle est organisée en familles de métiers afin de laisser le temps à l'élève de découvrir l'environnement professionnel de la famille et les métiers associés et in fine de choisir sa spécialité de bac pro en fin de 2<sup>de</sup>.

Et en classe de terminale, deux parcours sont proposés afin de permettre à l'élève de préparer soit :

- sa poursuite d'études dans l'enseignement supérieur
- son insertion professionnelle après l'obtention de son diplôme.



## IL N'Y A PAS QUE DANS LE SPORT QU'ON MONTE SUR UN PODIUM !

Les **WorldSkills**, la plus grande compétition des métiers au monde qui récompense l'excellence des jeunes dans leur domaine.

Pendant plusieurs jours, des candidats réalisent, en un temps limité devant un public, une série d'épreuves liées à leur métier.

Sélections régionales, finales nationales, et compétition internationale de nombreux métiers sont représentés !

**En savoir +** sur le site **Orientation** de la Région.

# WORLDSKILLS

RÉGION CENTRE - VAL DE LOIRE

la compétition des métiers

## UN BAC PRO, ET APRÈS ?

Après l'obtention du bac pro, il est possible de travailler ou de poursuivre ses études.

Les bacheliers professionnels choisissent majoritairement de poursuivre leurs études, essentiellement vers des cursus courts "professionnalisants", en 1 an ou 2-3 ans après le bac, pour se spécialiser davantage ou obtenir un niveau de qualification supérieur.



### 6 bacheliers professionnels sur 10 poursuivent leurs études après l'obtention du bac en France.

Différentes formations s'offrent à eux, d'une durée variable selon le diplôme préparé (un BTS en 2 ans, un certificat de spécialisation en 1 an, un CAP en 1 an, un diplôme d'état, un BUT ou un DNMADE en 3 ans, etc.).

➤ Les bacheliers pro s'orientent principalement vers un brevet de technicien supérieur (BTS). C'est le cas pour 7 sur 10 d'entre eux !

### LE SAVIEZ-VOUS ?

Les bacheliers professionnels ayant obtenu une mention « bien » ou « très bien » au bac professionnel sont admis de droit, pour la rentrée suivante, en BTS dans une spécialité cohérente avec leur bac à condition d'avoir posé leur candidature dans les formes et délais prévus sur la plateforme Parcoursup et ayant saisi la commission régionale d'accès à l'enseignement supérieur (CAES).

### Vie active ou poursuite d'études

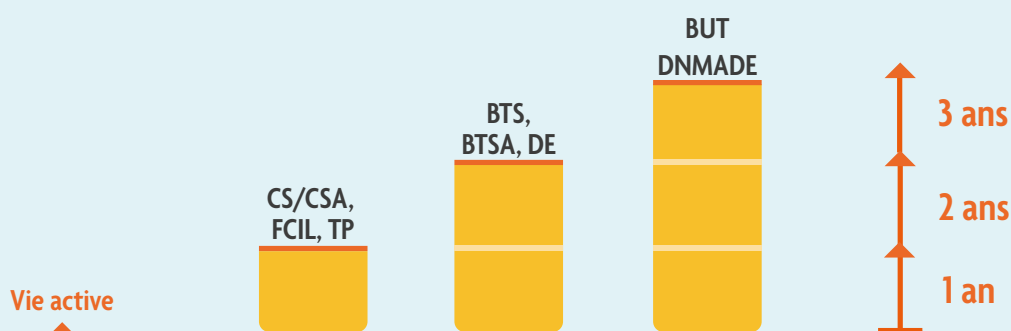

## BAC PROFESSIONNEL / BAC PROFESSIONNEL AGRICOLE

BTS / BTSA : brevet de technicien supérieur / agricole

BUT : bachelor

universitaire de technologie

CS/CSA : certificat de spécialisation / agricole

DE : diplôme d'état

DNMADE : diplôme national des métiers d'art et du design

FCIL : formation complémentaire d'initiative locale

TP : titre professionnel

# LES FAMILLES DE MÉTIERS ET LES SPÉCIALITÉS DE BACS PROS ASSOCIÉES EN RÉGION CENTRE-VAL DE LOIRE

2 <sup>des</sup> PRO	1 <sup>res</sup> - Terminales PRO
<b>Métiers de l'aéronautique</b>	<ul style="list-style-type: none"> <li>• Aéronautique option structure</li> </ul>
<b>Métiers de l'agencement, de la menuiserie et de l'ameublement</b>	<ul style="list-style-type: none"> <li>• Études et réalisation d'agencement</li> <li>• Technicien menuisier-agenceur</li> </ul>
<b>Métiers de l'alimentation</b>	<ul style="list-style-type: none"> <li>• Boulanger-pâtissier</li> </ul>
<b>Métiers de l'hôtellerie et de la restauration</b>	<ul style="list-style-type: none"> <li>• Commercialisation et services en restauration</li> <li>• Cuisine</li> </ul>
<b>Métiers de la beauté et du bien-être</b>	<ul style="list-style-type: none"> <li>• Esthétique, cosmétique, parfumerie</li> <li>• Métiers de la coiffure</li> </ul>
<b>Métiers de la construction durable, du bâtiment et des travaux publics</b>	<ul style="list-style-type: none"> <li>• Aménagement et finition du bâtiment</li> <li>• Interventions sur le patrimoine bâti : option A maçonnerie option B charpente option C couverture</li> <li>• Menuiserie aluminium-verre</li> <li>• Ouvrages du bâtiment : métallerie</li> <li>• Technicien du bâtiment : organisation et réalisation du gros œuvre</li> <li>• Travaux publics</li> </ul>
<b>Métiers de la gestion administrative, du transport et de la logistique</b>	<ul style="list-style-type: none"> <li>• Assistance à la gestion des organisations et de leurs activités</li> <li>• Métiers de la logistique</li> <li>• Organisation de transport de marchandises</li> </ul>
<b>Métiers de la maintenance des matériels et des véhicules</b>	<ul style="list-style-type: none"> <li>• Maintenance des matériels : option A matériels agricoles option B matériels de construction et de manutention option C matériels d'espaces verts</li> <li>• Maintenance des véhicules : option véhicules légers option véhicules de transport routier option motocycles</li> </ul>
<b>Métiers de la réalisation d'ensembles mécaniques et industriels</b>	<ul style="list-style-type: none"> <li>• Fonderie</li> <li>• Microtechniques</li> <li>• Technicien en chaudronnerie industrielle</li> <li>• Technicien en réalisation de produits mécaniques option réalisation et maintenance des outillages</li> <li>• Technicien en réalisation de produits mécaniques option réalisation et suivi de productions</li> <li>• Technicien modeleur</li> </ul>

2 <sup>des</sup> PRO	1 <sup>res</sup> - Terminales PRO
<b>Métiers de la relation client</b>	<ul style="list-style-type: none"> <li>• Métiers de l'accueil</li> <li>• Métiers du commerce et de la vente : option A animation et gestion de l'espace commercial option B prospection clientèle et valorisation de l'offre commerciale</li> </ul>
<b>Métiers des études et de la modélisation numérique du bâtiment</b>	<ul style="list-style-type: none"> <li>• Géomètre</li> <li>• Technicien d'études du bâtiment option A études et économie option B assistant en architecture</li> </ul>
<b>Métiers des industries graphiques et de la communication</b>	<ul style="list-style-type: none"> <li>• Façonnage de produits imprimés, routage</li> <li>• Réalisation de produits imprimés et plurimédia option A productions graphiques</li> <li>• Réalisation de produits imprimés et plurimédia option B productions imprimées</li> </ul>
<b>Métiers des transitions numérique et énergétique</b>	<ul style="list-style-type: none"> <li>• Cybersécurité, informatique et réseaux, électronique</li> <li>• Installateur en chauffage, climatisation et énergies renouvelables</li> <li>• Maintenance et efficacité énergétique</li> <li>• Métiers de l'électricité et de ses environnements connectés</li> <li>• Métiers du froid et des énergies renouvelables</li> </ul>
<b>Métiers du pilotage et de la maintenance d'installations automatisées</b>	<ul style="list-style-type: none"> <li>• Maintenance des systèmes de production connectés</li> <li>• Pilote de ligne de production</li> </ul>



**IMPORTANT**

Des intitulés de bac pro peuvent changer, consulter régulièrement le site [orientation.centre-valde Loire.fr](http://orientation.centre-valde Loire.fr)

## FAMILLES DE MÉTIERS ET BACS PROS AGRICOLES

2 <sup>des</sup> PRO	1 <sup>res</sup> - Terminales PRO
<b>Métiers de l'alimentation - bio-industries et laboratoire</b>	<ul style="list-style-type: none"> <li>• Laboratoire contrôle qualité</li> <li>• Production en industries pharmaceutiques, alimentaires et cosmétiques</li> </ul>
<b>Métiers de la nature - jardin - paysage - forêt</b>	<ul style="list-style-type: none"> <li>• Aménagements paysagers</li> <li>• Forêt</li> <li>• Gestion des milieux naturels et de la faune</li> </ul>
<b>Métiers des productions</b>	<ul style="list-style-type: none"> <li>• Agroéquipement</li> <li>• Conduite de productions horticoles (arbres, arbustes, fruits, fleurs, légumes)</li> <li>• Conduite et gestion de l'entreprise agricole</li> <li>• Conduite et gestion de l'entreprise hippique</li> <li>• Conduite et gestion de l'entreprise vitivinicole</li> <li>• Conduite d'activités d'élevage et d'hébergement dans le secteur canin-félin</li> </ul>

2 <sup>des</sup> PRO	1 <sup>res</sup> - Terminales PRO
<b>Métiers du conseil-vente</b>	<ul style="list-style-type: none"> <li>• Technicien conseil-vente en alimentation (produits alimentaires et boissons)</li> <li>• Technicien conseil-vente en animalerie</li> <li>• Technicien conseil-vente univers jardinier</li> </ul>



## LES BACS PROS HORS FAMILLES DE MÉTIERS

Les spécialités suivantes ne font pas parties d'une famille de métiers. Cependant, pour vous aider à les retrouver plus facilement dans ce guide, elles sont classées par domaine.

Domaines	Titre
<b>Artisanat et métiers d'art</b>	<ul style="list-style-type: none"> <li>• Artisanat et métiers d'art : option communication visuelle plurimédia</li> <li>• option marchandisage visuel</li> <li>• option métiers de l'enseigne et de la signalétique</li> <li>• option tapisserie d'ameublement</li> <li>• Photographie</li> </ul>
<b>Automobiles, engins</b>	<ul style="list-style-type: none"> <li>• Carrossier peintre automobile</li> <li>• Construction et aménagement de véhicules</li> </ul>
<b>Bâtiment, travaux publics</b>	<ul style="list-style-type: none"> <li>• Métiers et arts de la pierre</li> <li>• Technicien constructeur bois</li> </ul>
<b>Expérimentation, laboratoire</b>	<ul style="list-style-type: none"> <li>• Technicien en expérimentation animale (<i>en établissement agricole</i>)</li> </ul>
<b>Gestion-administration, transport, logistique</b>	<ul style="list-style-type: none"> <li>• Conducteur routier de marchandises</li> </ul>
<b>Hygiène, sécurité</b>	<ul style="list-style-type: none"> <li>• Hygiène, propreté, stérilisation</li> <li>• Métiers de la sécurité</li> </ul>

Domaines	Titre
<b>Industrie</b>	<ul style="list-style-type: none"> <li>• Modélisation et prototypage 3D</li> <li>• Plastiques et composites</li> <li>• Production en industries pharmaceutiques, alimentaires et cosmétiques</li> <li>• Technicien d'interventions sur installations nucléaires</li> </ul>
<b>Social, médico-social, bien-être, sport</b>	<ul style="list-style-type: none"> <li>• Accompagnement, soins et services à la personne</li> <li>• Animation-enfance et personnes âgées</li> <li>• Optique lunetterie</li> <li>• Services aux personnes et animation dans les territoires (<i>en établissement agricole</i>)</li> <li>• Technicien en prothèse dentaire</li> </ul>
<b>Textile, habillement</b>	<ul style="list-style-type: none"> <li>• Métiers de la couture et de la confection</li> <li>• Métiers du cuir : option chaussures</li> <li>• option maroquinerie</li> <li>• option sellerie garnissage</li> </ul>

# SOMMAIRE DE LA VOIE PRO

Après la 3<sup>e</sup>, la voie professionnelle est organisée autour de 2 diplômes :  
le CAP et le bac professionnel.

## AGRICULTURE, ÉLEVAGE, AMÉNAGEMENT, FORÊT

p. 22

### Agriculture, élevage

- FM = Famille de Métiers**
- CAPa** Maréchal Ferrant
  - CAPa** Métiers de l'agriculture production animale
  - CAPa** Métiers de l'agriculture production végétale : horticulture
  - CAPa** Métiers de l'agriculture production végétale : grandes cultures
  - CAPa** Métiers de l'agriculture production végétale : vigne et vin
  - CAPa** Palefrenier soigneur
  - BAC PRO** Agroéquipement FM
  - BAC PRO** Conduite d'activités d'élevage et d'hébergement dans le secteur canin-félin FM
  - BAC PRO** Conduite de productions horticoles FM
  - BAC PRO** Conduite et gestion de l'entreprise agricole FM
  - BAC PRO** Conduite et gestion de l'entreprise hippique FM
  - BAC PRO** Conduite et gestion de l'entreprise vitivinicole FM

### Aménagement, forêt

- CAPa** Jardinier Paysagiste
- CAPa** Travaux forestiers
- BAC PRO** Aménagements paysagers FM
- BAC PRO** Forêt FM
- BAC PRO** Gestion des milieux naturels et de la faune FM

## ALIMENTATION, HÔTELLERIE, CAFÉ, RESTAURATION

p. 26

### Alimentation

- CAP** Boucher
- CAP** Boulanger
- CAP** Charcutier-traiteur
- CAP** Pâtissier
- BAC PRO** Boulanger-pâtissier FM

### Hôtellerie, café, restauration

- CAP** Commercialisation et services en hôtel-café-restaurant
- CAP** Cuisine
- CAP** Production et service en restaurations (rapide, collective, cafétéria)
- BAC PRO** Commercialisation et services en restauration FM
- BAC PRO** Cuisine FM

## ART ET ARTISANAT

p. 30

- CAP** Art et techniques de la bijouterie-joaillerie
- CAP** Décoration en céramique
- CAP** Ébéniste
- CAP** Ferronnier d'art
- CAP** Fleuriste
- CAP** Horlogerie
- CAP** Menuisier fabricant
- CAP** Métiers de l'enseigne et de la signalétique
- CAP** Staffeur ornemaniste
- CAP** Tapissier-tapissière d'ameublement en décor
- CAP** Tapissier-tapissière d'ameublement en siège
- BAC PRO** Artisanat et métiers d'art
- BAC PRO** Photographie

## AUTOMOBILES, ENGINES

p. 32

### Carrosserie automobile

- CAP** Carrossier automobile
- CAP** Peintre automobile
- BAC PRO** Carrossier peintre automobile
- BAC PRO** Construction et aménagement de véhicules

### Mécanique

- CAP** Maintenance des matériels
- CAP** Maintenance des véhicules
- BAC PRO** Maintenance des matériels FM
- BAC PRO** Maintenance des véhicules FM

## BÂTIMENT, TRAVAUX PUBLICS

p. 36

### Études

- BAC PRO** Étude et réalisation d'agencement FM
- BAC PRO** Géomètre FM
- BAC PRO** Technicien d'études du bâtiment FM
- BAC PRO** Technicien du bâtiment : organisation et réalisation du gros œuvre FM

### Gros œuvre

- CAP** Charpentier bois
- CAP** Constructeur d'ouvrages en béton armé
- CAP** Couvreur
- CAP** Étancheur du bâtiment et des travaux publics
- CAP** Maçon
- CAP** Tailleur de pierre
- BAC PRO** Interventions sur le patrimoine bâti FM
- BAC PRO** Ouvrages du bâtiment : métallerie FM

### Second œuvre

- CAP** Carreleur mosaïste
- CAP** Électricien
- CAP** Interventions en maintenance technique des bâtiments
- CAP** Menuisier aluminium-verre
- CAP** Menuisier installateur
- CAP** Métiers du plâtre et de l'isolation
- CAP** Monteur en installations sanitaires
- CAP** Monteur en installations thermiques
- CAP** Peintre applicateur de revêtements
- BAC PRO** Aménagement et finition du bâtiment FM
- BAC PRO** Cybersécurité, informatique et réseaux, électronique FM
- BAC PRO** Installateur en chauffage, climatisation et énergies renouvelables FM
- BAC PRO** Menuiserie aluminium-verre FM
- BAC PRO** Métiers de l'électricité et de ses environnements connectés FM
- BAC PRO** Technicien constructeur bois
- BAC PRO** Technicien menuisier-agenceur FM

### Travaux publics

- CAP** Constructeur de réseaux de canalisations de travaux publics
- CAP** Constructeur de routes et d'aménagements urbains
- BAC PRO** Travaux publics FM

## COMMERCE, VENTE

p. 42

- CAP** Équipier polyvalent du commerce
- BAC PRO** Métiers de l'accueil FM
- BAC PRO** Métiers du commerce et de la vente FM
- BAC PRO** Technicien conseil vente en alimentation (produits alimentaires et boissons) FM
- BAC PRO** Technicien conseil vente en animalerie FM
- BAC PRO** Technicien conseil vente univers jardinerie FM

## EXPÉRIMENTATION ET LABORATOIRE

p. 45

- BAC PRO** Laboratoire, contrôle, qualité FM
- BAC PRO** Technicien en expérimentation animale

## GESTION-ADMINISTRATION, TRANSPORT, LOGISTIQUE

p. 46

### Gestion-administration

- BAC PRO** Assistance à la gestion des organisations et de leurs activités FM

### Transport, logistique

- CAP** Opérateur/opératrice logistique
- BAC PRO** Conducteur routier de marchandises
- BAC PRO** Métiers de la logistique FM
- BAC PRO** Organisation de transport de marchandises FM

## HYGIÈNE, SÉCURITÉ

p. 48

### Hygiène

- CAP** Propreté et prévention des biocontaminations
- BAC PRO** Hygiène, propreté, stérilisation

### Sécurité

- CAP** Agent de sécurité
- BAC PRO** Métiers de la sécurité



## LES DIPLÔMES PROFESSIONNELS

### INDUSTRIE

p. 50

#### Études

- BAC PRO** Modélisation et prototypage 3D

#### Industries graphiques

- BAC PRO** Réalisation de produits imprimés et plurimédia FM

#### Maintenance

- BAC PRO** Maintenance des systèmes de production connectés FM
- BAC PRO** Maintenance et efficacité énergétique FM
- BAC PRO** Métiers du froid et des énergies renouvelables FM
- BAC PRO** Techniques d'interventions sur installations nucléaires

#### Production

- CAP** Conducteur d'installations de production
- CAP** Métallier
- CAP** Réalisations industrielles en chaudronnerie ou soudage
- BAC PRO** Aéronautique FM
- BAC PRO** Fonderie FM
- BAC PRO** Microtechniques FM
- BAC PRO** Pilote de ligne de production FM
- BAC PRO** Plastiques et composites
- BAC PRO** Production en industries pharmaceutiques, alimentaires et cosmétiques
- BAC PRO** Technicien en chaudronnerie industrielle FM
- BAC PRO** Technicien en réalisation de produits mécaniques FM
- BAC PRO** Technicien modelleur FM

### SOCIAL, MÉDICO-SOCIAL, BIEN-ÊTRE

p. 54

#### Social, médico-social

- CAP** Accompagnant éducatif petite enfance
- CAP** Agent accompagnant au grand âge
- CAPa** Services aux personnes et vente en espace rural
- BAC PRO** Accompagnement, soins et services à la personne
- BAC PRO** Animation-enfance et personnes âgées
- BAC PRO** Services aux personnes et animation dans les territoires

#### Bien-être

- CAP** Esthétique cosmétique parfumerie
- CAP** Métiers de la coiffure
- CAP** Opérateur en appareillage orthopédique spécialité podo-orthèse
- BAC PRO** Esthétique cosmétique parfumerie FM
- BAC PRO** Métiers de la coiffure FM
- BAC PRO** Optique lunetterie
- BAC PRO** Technicien en prothèse dentaire

### TEXTILE, HABILLEMENT

p. 59

- CAP** Cordonnerie multiservice
- CAP** Maroquinerie
- CAP** Métiers de l'entretien des textiles
- CAP** Métiers de la mode - vêtement flou
- BAC PRO** Métier de la couture et de la confection
- BAC PRO** Métiers du cuir

# LES CAP ET LES BAGS PRO

## AGRICULTURE, ÉLEVAGE, AMÉNAGEMENT, FORÊT AGRICULTURE, ÉLEVAGE



 **80%**  
de difficultés de recrutement pour le métier d'éleveur salarié.  
**CA RECRUTE !**

- **L'AGRICULTURE** comprend, entre autres, les activités des productions végétales dites « grandes cultures » (céréales, oléoprotéagineux, cultures industrielles telles que betteraves et pommes de terre...), des productions horticoles (cultures spécialisées : productions légumières, florales, fruitières) et des productions viticoles (vignes et vins).
- **L'ÉLEVAGE** s'articule autour des productions animales (vaches, moutons, chèvres, porcs, volailles...) et des activités hippiques avec l'élevage du cheval et des services liés à son utilisation.

### RÉPARTITION FEMMES-HOMMES DES MÉTIERS DE MARAÎCHER, HORTICULTEUR SALARIÉ

 Tous les métiers mixtes

**48%** de femmes  **52%** d'hommes 

**ICI, IL Y A LA QUASI-PARITÉ !**

### OÙ SE FORMER ?

#### **CAPa** Maréchal Ferrant

Préparation et façonnage des ferrures courantes pour préserver, améliorer le fonctionnement physiologique du pied des chevaux...

- 36 **Saint-Cyran-du-Jambot** - Lycée d'enseignement agricole privé Saint-Cyran
- 37 **Fondettes** - CFA agricole de l'Indre-et-Loire

#### **CAPa** Métiers de l'agriculture production animale

Conduite et suivi sanitaire du troupeau (vaches, moutons, chèvres...) et production de plantes pour l'alimentation des animaux...

- 18 **Bengy-sur-Craon** - CFA des métiers des territoires et de l'agriculture - UFA de Bengy
- 18 **Le Subdray** - CFA agricole du Cher
- 28 **Sours** - CFA agricole Campus NaturAlim
- 36 **Châteauroux** - CFA agricole de l'Indre
- 37 **Chinon** - CFA agricole de l'Indre-et-Loire - Annexe de Chinon
- 37 **Fondettes** - CFA agricole de l'Indre-et-Loire
- 37 **Noyant-de-Touraine** - Maison familiale rurale du Val de Manse et CFA
- 41 **Montoire-sur-le-Loir** - Lycée professionnel agricole Agrocampus des 2 vallées - Montoire et CFA
- 41 **Saint-Firmin-des-Près** - CFA de la maison familiale rurale du Vendômois
- 45 **Gien** - Maison familiale rurale de Gien et CFA

### ÉLEVEUR DE VACHES LAITIÈRES

●● J'ai un cheptel de 250 vaches laitières que je gère avec un associé et deux salariés. Mes activités au quotidien : distribution des consignes de travail, visite des animaux, travaux agricoles liés au troupeau, suivi et réalisation de la traite, gestion des matériels et du lait récolté... Mon métier est ma passion : j'aime être au contact des animaux, avoir des responsabilités, pouvoir varier mes activités et être libre d'organiser mon travail et mon temps. ●●

Cyril,  
36 ans

#### **CAPa** Métiers de l'agriculture production végétale : horticulture

Suivi des cultures, de la plantation jusqu'à la récolte des fleurs et des légumes, en pleine terre ou hors-sol...

- 18 **Bengy-sur-Craon** - Lycée d'enseignement professionnel agricole privé et CFA
- 18 **Le Subdray** - CFA agricole du Cher
- 28 **Saint-Maurice-Saint-Germain** - Lycée horticole et paysager privé Notre-Dame des Jardins
- 36 **Châteauroux** - CFA agricole de l'Indre
- 37 **Fondettes** - CFA agricole de l'Indre-et-Loire
- 41 **Blois** - CFA agricole du Loir-et-Cher
- 45 **Amilly** - Établissement régional d'enseignement adapté - EREA Simone Veil
- 45 **Bellegarde** - CFA agricole du Loiret
- 45 **Orléans** - CFA du Campus La Mouillère - Orléans Loire Valley - lycée privé

**CAPa Métiers de l'agriculture production végétale : grandes cultures**

Suivi des cultures, de la plantation jusqu'à la récolte et au conditionnement des produits. Conduite et entretien d'engins agricoles...

- A 18 **Bengy-sur-Craon** - CFA des métiers des territoires et de l'agriculture - UFA de Bengy
- A 18 **Le Subdray** - CFA agricole du Cher
- A 28 **Châteaudun** - CFA des métiers des territoires et de l'agriculture - UFA Nermont
- A 28 **Sours** - CFA agricole Campus NaturAlim
- A 36 **Châteauroux** - CFA agricole de l'Indre
- A 37 **Chinon** - CFA agricole de l'Indre-et-Loire - Annexe de Chinon
- A 37 **Fondettes** - CFA agricole de l'Indre-et-Loire
- A 41 **Montoire-sur-le-Loir** - Lycée professionnel agricole Agrocampus des 2 vallées - Montoire et CFA
- A 41 **Saint-Firmin-des-prés** - Maison familiale rurale du Vendômois et CFA
- A 45 **Bellegarde** - CFA agricole du Loire

**CAPa Métiers de l'agriculture production végétale : vigne et vin**

Traitement de la vendange, nettoyage du matériel, vinification et élevage du vin...

- A 37 **Chinon** - CFA agricole de l'Indre-et-Loire - Annexe de Chinon
- A 41 **Fougères-sur-Bièvre** - CFA des métiers des territoires et de l'agriculture - UFA de Boissay

**CAPa Palefrenier soigneur**

Gestion de l'alimentation et du soin aux chevaux, entretien de l'écurie et de ses abords...

- A 36 **Saint-Cyran-du-Jambot** - Lycée d'enseignement agricole privé Saint-Cyran et CFA
- A 37 **Fondettes** - CFA agricole de l'Indre-et-Loire
- A 37 **Noyant-de-Touraine** - Maison familiale rurale du Val de Manse et CFA
- A 45 **Gien** - Maison familiale rurale de Gien

**BAC PRO Agroéquipement FM**

Conduite et entretien des engins utilisés sur les exploitations agricoles pour semer, récolter ou entretenir le sol

- A 37 **Noyant-de-Touraine** - Maison familiale rurale du Val de Manse et CFA
- A 45 **Amilly** - Lycée agricole Le Chesnoy

**BAC PRO Conduite d'activités d'élevage et d'hébergement dans le secteur canin-félin FM**

Gérer un élevage de chiens et de chats, s'en occuper (les nourrir, les surveiller, les soigner, réaliser l'éducation de base, repérer leurs caractéristiques...), acquérir les techniques de reproduction, entretenir les locaux, les équipements...

- A 36 **Saint-Cyran-du-Jambot** - Lycée d'enseignement agricole privé Saint-Cyran

**BAC PRO Conduite de productions horticoles**

(arbres, arbustes, fruits, fleurs, légumes) FM Choix du type de culture (fleurs, légumes, fruits, etc.), production (travail du sol, semis, entretien, récolte...) et commercialisation...

- A 37 **Fondettes** - Lycée agricole Tours-Fondettes Agrocampus
- A 41 **Blois** - Lycée professionnel horticole Agrocampus des 2 vallées - Blois et CFA
- A 45 **Bellegarde** - CFA agricole du Loiret

**BAC PRO Conduite et gestion de l'entreprise agricole FM**

option grandes cultures Gestion d'une exploitation consacrée à la culture végétale (maïs, blé, orge...).

- A 18 **Bengy-sur-Craon** - CFA des métiers des territoires et de l'agriculture - UFA de Bengy
- A 18 **Le Subdray** - Lycée agricole de Bourges
- A 28 **Châteaudun** - Lycée d'enseignement agricole privé de Nermont
- A 28 **Sours** - Lycée agricole Campus NaturAlim
- A 36 **Châteauroux** - Lycée agricole Naturapolis et CFA
- A 37 **Fondettes** - CFA agricole de l'Indre-et-Loire

**BAC PRO Conduite et gestion de l'entreprise agricole FM**

option polyculture-élevage Gestion d'une exploitation consacrée à l'élevage d'animaux (porcs, vaches, poules...) et à la culture végétale (maïs, blé...).

- A 18 **Le Subdray** - Lycée agricole de Bourges et CFA
- A 28 **Beaumont-les-Autels** - Maison familiale rurale de Beaumont-les-Autels
- A 36 **Châteauroux** - Lycée agricole Naturapolis et CFA
- A 37 **Fondettes** - Lycée agricole Tours-Fondettes Agrocampus et CFA
- A 37 **Noyant-de-Touraine** - Maison familiale rurale du Val de Manse et CFA
- A 41 **Montoire-sur-le-Loir** - Lycée professionnel agricole Agrocampus des 2 vallées - Montoire et CFA
- A 45 **Amilly** - Lycée agricole Le Chesnoy
- A 45 **Bellegarde** - CFA agricole du Loiret
- A 45 **Gien** - Maison familiale rurale de Gien et CFA

**BAC PRO Conduite et gestion de l'entreprise hippique FM**

Gestion d'une entreprise hippique, de l'élevage de chevaux (soins, entraînement, compétition...) à l'entretien des bâtiments, du matériel, de la prairie...

- A 28 **Beaumont-les-Autels** - Maison familiale rurale de Beaumont-les-Autels
- A 36 **Saint-Cyran-du-Jambot** - Lycée d'enseignement agricole privé Saint-Cyran
- A 37 **Amboise** - Lycée professionnel agricole - Éducavert
- A 37 **Fondettes** - CFA agricole de l'Indre-et-Loire

Une pratique régulière de l'équitation est nécessaire. Un galop 5 est un niveau indicateur du niveau requis.

**BAC PRO Conduite et gestion de l'entreprise vitivinicole FM**

Gestion d'un vignoble : production du raisin, plantation de la vigne, entretien et récolte jusqu'à la vente en bouteille.

- A 37 **Amboise** - Lycée professionnel agricole - Éducavert

**AGRICULTEUR OU AGRICULTRICE**

Développe un élevage, cultive des céréales, des betteraves, des pommes de terre ou la vigne (dans ce cas, on les appelle viticulteurs ou viticultrices). Prépare les sols, sème, plante, épand les engrais, conduit des engins mécaniques. Le savoir-faire technique ne suffit plus : l'agriculteur est aussi un commercial qui choisit ses cultures en fonction des besoins du marché et dirige son exploitation comme un chef d'entreprise s'aidant de l'outil informatique pour suivre sa production et la vendre.

#parcours Ce métier est accessible aussi, par exemple, après un **CAPa Métiers de l'agriculture production végétale / production animale**

## AMÉNAGEMENT, FORÊT



- Dans le **SECTEUR DU PAYSAGE**, les professionnels participent à l'aménagement de notre cadre de vie en ville comme à la campagne. Les métiers concernent tous les projets d'aménagement du territoire : création et aménagement de parcs et de jardins collectifs et individuels, rénovation d'un quartier en zone urbaine, aménagements des abords des routes...
- Les **MÉTIERS DE LA FORÊT ET DU BOIS** recouvrent plusieurs domaines : travail en forêt (plantation, entretien, protection et gestion de l'espace forestier), exploitation forestière (abattage et valorisation des produits forestiers).



**90%**  
des conducteurs d'engins agricoles  
ou forestiers sont en CDI.

**CES MÉTIERS PROPOSENT DES EMPLOIS STABLES.**

RÉPARTITION FEMMES-HOMMES  
DU MÉTIER DE JARDINIER SALARIÉ



**7%**  
de femmes



**93%**  
d'hommes

**LES FILLES, CE MÉTIER A BESOIN  
DE VOUS !**

### INFO +



Pour en savoir plus sur ce secteur, consultez le guide des formations de l'environnement et du développement durable sur le **site Orientation**  
[orientation.centre-valde Loire.fr/sinformer-sur-les-metiers/sinformer/guides-thematiques-formations-metiers](http://orientation.centre-valde Loire.fr/sinformer-sur-les-metiers/sinformer/guides-thematiques-formations-metiers)



## OÙ SE FORMER ?

### CAPa Jardinier paysagiste

Aménagement et entretien d'espaces verts, création de massifs de fleurs ou d'arbustes...

- 18 **Le Subdray** - CFA agricole du Cher
- 28 **Saint-Maurice-Saint-Germain** - Lycée horticole et paysager privé Notre-Dame des Jardins
- 28 **Saint-Maurice-Saint-Germain** - CFA du lycée professionnel privé Notre-Dame
- 28 **Sours** - CFA agricole Campus NaturAlim
- 36 **Châteauroux** - CFA agricole de l'Indre
- 37 **Chinon** - CFA agricole de l'Indre-et-Loire - Annexe de Chinon
- 37 **Fondettes** - CFA agricole de l'Indre-et-Loire
- 37 **Loches** - Lycée professionnel agricole privé Sainte-Jeanne d'Arc et CFA
- 37 **Noyant-de-Touraine** - CFA de la Maison familiale rurale du Val de Manse
- 41 **Blois** - CFA agricole du Loir-et-Cher
- 41 **Saint-Firmin-des-prés** - CFA de la Maison familiale rurale du Vendôme
- 45 **Beaune-la-Rolande** - Lycée professionnel agricole - lycée du végétal
- 45 **Bellegarde** - CFA agricole du Loiret
- 45 **Chaingy** - Maison familiale rurale de Chaingy et CFA
- 45 **Gien** - CFA de la Maison familiale rurale de Gien
- 45 **Orléans** - CFA du Campus La Mouillère - Orléans Loire Valley - lycée privé

### CAPa Travaux forestiers

Bûcheronnage (coupe des arbres) et sylviculture (exploitation des arbres forestiers : entretien, reboisement...).

- 37 **Loches** - Maison familiale rurale du Lochois et CFA

## BÛCHERON OU BÛCHERONNE

Réalise des opérations de coupe d'arbres (abattage, élagage...) sur des sites forestiers, des voies départementales, des parcs et jardins... selon les règles de sécurité, les normes environnementales et les impératifs de production (délais, quantités...).

#parcours Ce métier est accessible aussi, par exemple, après un **BAC PRO Forêt**

### BAC PRO Aménagements paysagers FM

Prise en charge des chantiers de composition de jardin et de création d'espaces verts de manière autonome.

- 18 **Le Subdray** - CFA agricole du Cher
- 28 **Saint-Maurice-Saint-Germain** - Lycée horticole et paysager privé Notre-Dame des Jardins
- 28 **Sours** - CFA agricole Campus NaturAlim
- 36 **Châteauroux** - Lycée agricole Naturapolis et CFA
- 37 **Fondettes** - CFA agricole de l'Indre-et-Loire
- 37 **Loches** - Lycée professionnel agricole privé Sainte-Jeanne d'Arc
- 37 **Noyant-de-Touraine** - Maison familiale rurale du Val de Manse et CFA
- 41 **Blois** - CFA agricole du Loir-et-Cher
- 45 **Beaune-la-Rolande** - Lycée professionnel agricole - lycée du végétal
- 45 **Bellegarde** - CFA agricole du Loiret
- 45 **Orléans** - Campus La Mouillère - Orléans Loire Valley - lycée privé et CFA

## JARDINIER-PAYSAGISTE

Mon métier consiste à concevoir, réaliser et entretenir des jardins : création de terrasses, allées, clôtures, massifs et plantations... mais aussi de tondre les pelouses, tailler des haies. Je suis chef d'entreprise, mes journées sont très rythmées : élaboration de devis, debriefing avec l'équipe, envoi de mails aux différents fournisseurs de matériaux. J'accompagne les ouvriers pour leur expliquer les travaux à réaliser sur le chantier. Ma journée finie, je vais chez les clients, pour échanger et leur proposer des solutions en cohérence avec leur souhait et prendre les mesures du jardin. Les qualités nécessaires pour ce métier : autonomie, travail d'équipe, adaptation, relationnel et la passion du métier.

#parcours Ce métier est accessible aussi, par exemple, après un **CAPa Jardinier paysagiste**

Florian,  
29 ans

### BAC PRO Forêt FM

Sylviculture : exploitation des arbres par la conservation, l'entretien, la régénération et le reboisement.

- 37 **Loches** - Maison familiale rurale du Lochois
- 45 **Beaune-La-Rolande** - Lycée professionnel agricole - lycée du végétal
- 45 **Bellegarde** - CFA agricole du Loiret

### BAC PRO Gestion des milieux naturels et de la faune FM

Surveillance et suivi de l'évolution des espaces naturels, des milieux et des populations d'animaux sur un territoire donné.

- 41 **Vendôme** - Lycée agricole Agro Campus des 2 Vallées - Vendôme / Areines
- 45 **Chaingy** - Maison familiale rural de Chaingy

# ALIMENTATION, HÔTELLERIE, CAFÉ, RESTAURATION

## ALIMENTATION



© Artem Oleshko / Shutterstock.com

✳ Conditions de recrutement : âge, tests, entretien... Renseignez-vous auprès des établissements FM = Famille de Métiers

● Le **SECTEUR DE L'ALIMENTATION** est lié à la préparation de produits que l'on mange. Ces produits peuvent être faits dans un cadre artisanal (boucher, fromager, pâtissier...) ou industriel, c'est-à-dire réalisés en plus grandes quantités (boulangerie industrielle par exemple). Ce secteur correspond à l'ensemble des activités de transformation, de production et de vente des produits alimentaires de toutes sortes.

**78%**  
de difficultés de recrutement  
pour le métier de boucher.  
**ÇA RECRUTE !**

### INFO +



Pour en savoir plus sur ce secteur, consultez le guide des formations de l'hôtellerie-restauration et du tourisme sur le **site Orientation**  
[orientation.centre-valde Loire.fr/sinformer-sur-les-metiers/sinformer/guides-thematiques-formations-metiers](http://orientation.centre-valde Loire.fr/sinformer-sur-les-metiers/sinformer/guides-thematiques-formations-metiers)

### RÉPARTITION FEMMES-HOMMES DES MÉTIERS DE L'ALIMENTATION



**46%** de femmes  **54%** d'hommes 

**ICI, IL Y A LA QUASI-PARITÉ !**



OÙ SE FORMER ?

**CAP Boucher**

Réception des viandes, découpe, transformation des morceaux, préparation de commande, conseil à la clientèle et vente...

- A 18 **Bourges** - Institut de formation en alternance
- A 28 **Chartres** - CFA interprofessionnel de l'Eure-et-Loir
- A 36 **Châteauroux** - Campus des métiers et de l'artisanat - CMA Formation
- A 37 **Joué-lès-Tours** - Campus des métiers et de l'artisanat - CMA Formation
- A 41 **Blois** - Campus des métiers et de l'artisanat - CMA Formation
- A 45 **Orléans** - Campus des métiers et de l'artisanat - CMA Formation

Lazzer,  
31 ans

**BOUCHER**

👉👉 C'est un métier très complet. Je commence ma journée en général à 7h. Quand nous avons beaucoup de travail, je peux commencer à 5h. Je monte ensuite la vitrine, c'est-à-dire que je mets en place les produits à la vente. À 8h, les premiers clients arrivent. J'alterne alors entre la préparation et le service. En plus de l'aspect technique, le boucher est un commerçant, il est donc nécessaire d'être toujours de bonne humeur. La journée se termine avec le nettoyage complet de tout l'espace de travail (magasin et laboratoire). L'hygiène est une partie très importante du métier. Les qualités de ce métier : rigueur, précision, avoir envie de faire plaisir et le sens du contact. 👉👉

**CAP Boulanger**

Calcul des matières premières, préparation et pétrissage de la pâte, façonnage, surveillance de la cuisson (de pains et de viennoiseries)...

- A 18 **Bourges** - Institut de formation en alternance
- A 28 **Chartres** - CFA interprofessionnel de l'Eure-et-Loir
- 🕒 A 28 **Saint-Maurice-Saint-Germain** - Lycée professionnel privé Notre-Dame et CFA
- A 36 **Châteauroux** - Campus des métiers et de l'artisanat - CMA Formation
- A 37 **Joué-lès-Tours** - Campus des métiers et de l'artisanat - CMA Formation
- A 37 **Tours** - CFA des Compagnons du Devoir et du Tour de France
- A 41 **Blois** - Campus des métiers et de l'artisanat - CMA Formation
- A 45 **Montargis** - CFA du lycée polyvalent privé Saint-Louis
- A 45 **Orléans** - Campus des métiers et de l'artisanat - CMA Formation

**CAP Charcutier-traiteur**

Confection de préparations à base de viande. Travail de la pâte pour la réalisation de quiches, bouchées...

- A 18 **Bourges** - Institut de formation en alternance
- A 36 **Châteauroux** - Campus des métiers et de l'artisanat - CMA Formation
- A 37 **Joué-lès-Tours** - Campus des métiers et de l'artisanat - CMA Formation
- A 41 **Blois** - Campus des métiers et de l'artisanat - CMA Formation
- A 45 **Orléans** - Campus des métiers et de l'artisanat - CMA Formation

**CAP Pâtissier**

Préparation de pâtisseries et organisation de leur fabrication (pâte à choux, tartes, crème pâtissière...).

- A 18 **Bourges** - Institut de formation en alternance
- A 28 **Chartres** - CFA interprofessionnel de l'Eure-et-Loir
- 🕒 A 28 **Saint-Maurice-Saint-Germain** - Lycée professionnel privé Notre-Dame et CFA
- A 36 **Châteauroux** - Campus des métiers et de l'artisanat - CMA Formation
- A 37 **Joué-lès-Tours** - Campus des métiers et de l'artisanat - CMA Formation
- A 37 **Tours** - CFA des Compagnons du Devoir et du Tour de France
- A 41 **Blois** - Campus des métiers et de l'artisanat - CMA Formation
- A 45 **Montargis** - CFA du lycée polyvalent privé Saint-Louis
- A 45 **Orléans** - Campus des métiers et de l'artisanat - CMA Formation

**BAC PRO Boulanger-pâtissier FM**

Mise en œuvre de recettes pour les différents pains, viennoiseries, pâtisseries et produits traiteurs (tourtes, sandwiches ou pizzas).

- 🕒 28 **Saint-Maurice-Saint-Germain** - Lycée professionnel privé Notre-Dame
- 🔴 36 **Argenton-sur-Creuse** - Lycée professionnel Châteauneuf (coloration circuits courts)
- 🔴 41 **Blois** - Lycée polyvalent hôtellerie et tourisme du Val de Loire

**BOULANGER INDUSTRIEL OU BOULANGÈRE INDUSTRIELLE**

Assure la fabrication et la cuisson de pains en volume important et assure le nettoyage des ustensiles de cuisine et de laboratoire, dans une unité de production.

#parcours Ce métier est accessible aussi, par exemple, après un **CAP Boulanger**

# HÔTELLERIE, CAFÉ, RESTAURATION



**81%**

des professionnels des métiers de l'hôtellerie, café, restauration sont en CDI.

**CE SECTEUR PROPOSE DES EMPLOIS STABLES.**

- Ce domaine regroupe les **ACTIVITÉS DE L'HÉBERGEMENT** (hôtels, résidences de vacances...), la **FOURNITURE DE REPAS** (restaurants, brasseries...), la **FOURNITURE DE BOISSONS** (cafés, bars...), et tous les métiers qui y sont associés (cuisinier ou cuisinière, serveur ou serveuse, hôte ou hôtesse d'accueil en hôtel...).

## LA RÉPARTITION FEMMES-HOMMES DU SECTEUR DE L'HÔTELLERIE, CAFÉ, RESTAURATION



**52%** de femmes  **48%** d'hommes 

**ICI, IL Y A LA QUASI-PARITÉ !**

## OÙ SE FORMER ?

### **CAP Commercialisation et services en hôtel-café-restaurant**

*En restauration-café, mise en place de la salle, prise de commandes, service des plats... En hôtellerie, assurer un room service.*

- A** 18 **Bourges** - Institut de formation en alternance
- A** 28 **Chartres** - CFA interprofessionnel de l'Eure-et-Loir
- A** 28 **Saint-Maurice-Saint-Germain** - Lycée professionnel privé Notre-Dame et CFA
- A** 36 **Argenton-sur-Creuse** - Lycée professionnel Châteaufoux *option Marine Nationale* ★
- A** 36 **Châteauroux** - Campus des métiers et de l'artisanat - CMA Formation
- A** 37 **Amboise** - Lycée professionnel Jean Chaptal
- A** 37 **Tours** - La cité des formations Tours Loire Valley
- A** 37 **Tours** - Lycée polyvalent Albert Bayet *option Marine Nationale* ★
- A** 41 **Blois** - Campus des métiers et de l'artisanat - CMA Formation
- A** 41 **Blois** - Lycée polyvalent hôtellerie et tourisme du Val de Loire (*coloration Marine nationale*) *option Marine Nationale* ★
- A** 45 **Montargis** - CFA du lycée polyvalent privé Saint-Louis
- A** 45 **Olivet** - Lycée Hôtelier de l'Orléanais (*coloration Marine nationale*)
- A** 45 **Orléans** - Campus des métiers et de l'artisanat - CMA Formation
- A** 45 **Pithiviers** - Lycée professionnel Jean de la Taille

### **CAP Cuisine**

*Production culinaire pour la réalisation des plats (cuisson, sauces...), préparation des aliments (légumes, viandes, poissons...) et dressage des plats...*

- A** 18 **Bourges** - Institut de formation en alternance
- A** 18 **Saint-Amand-Montrond** - Lycée professionnel Jean Guéhenno
- A** 28 **Chartres** - CFA interprofessionnel de l'Eure-et-Loir
- A** 28 **Saint-Maurice-Saint-Germain** - Lycée professionnel privé Notre-Dame et CFA
- A** 36 **Argenton-sur-Creuse** - Lycée professionnel Châteaufoux *option Marine Nationale* ★
- A** 36 **Châteauroux** - Campus des métiers et de l'artisanat - CMA Formation
- A** 37 **Amboise** - Lycée professionnel Jean Chaptal
- A** 37 **Chinon** - Lycée professionnel Joseph Cugnot
- A** 37 **Tours** - La cité des formations Tours Loire Valley
- A** 37 **Tours** - Lycée polyvalent Albert Bayet *option Marine Nationale* ★
- A** 41 **Blois** - Campus des métiers et de l'artisanat - CMA Formation
- A** 41 **Blois** - Lycée polyvalent hôtellerie et tourisme du Val de Loire (*coloration Marine nationale*) *option Marine Nationale* ★
- A** 45 **Ascoux** - CFA de la maison familiale rurale du Pithiverais
- A** 45 **Montargis** - CFA du lycée polyvalent privé Saint-Louis
- A** 45 **Olivet** - Lycée Hôtelier de l'Orléanais (*coloration Marine nationale*)
- A** 45 **Orléans** - Campus des métiers et de l'artisanat - CMA Formation
- A** 45 **Pithiviers** - Lycée professionnel Jean de la Taille

## CUISINIER OU CUISINIÈRE

Choisit les produits pour la réalisation des plats présentés au menu, de l'entrée au dessert. Vérifie les produits lorsqu'ils sont livrés. Élabore les menus, création de nouvelles recettes, assemblage des plats selon les lieux d'exercice. Prépare les différentes étapes de la cuisine : de l'épluchage des légumes et la découpe à la préparation des sauces ou glaçage jusqu'au dressage.

**#parcours** Ce métier est accessible aussi, par exemple, après un **BAC PRO Cuisine**

**CAP Production et service en restaurations (rapide, collective, cafétéria)**

Préparation de repas en restauration rapide, vente à emporter, restauration collective...

- 18 **Bourges** - Institut de formation en alternance
- 28 **Chartres** - CFA interprofessionnel de l'Eure-et-Loir
- 28 **Châteaudun** - Lycée professionnel Jean-Félix Paulsen
- 28 **Dreux** - Lycée professionnel Gilbert Courtois
- 28 **Sours** - CFA agricole Campus NaturAlim
- 36 **Châteauroux** - Campus des métiers et de l'artisanat - CMA Formation
- 36 **La Châtre** - Lycée polyvalent George Sand
- 37 **Tours** - La cité des formations Tours Loire Valley
- 37 **Tours** - Lycée professionnel Henri Becquerel
- 41 **Blois** - Campus des métiers et de l'artisanat - CMA Formation
- 41 **Vendôme** - Lycée professionnel André Ampère
- 45 **Amilly** - Établissement régional d'enseignement adapté - EREA Simone Veil
- 45 **Orléans** - Campus des métiers et de l'artisanat - CMA Formation
- 45 **Orléans** - Lycée professionnel Paul Gauguin

**BAC PRO Commercialisation et services en restauration FM**

Accueil clientèle dans tous les lieux de restauration, mise en place de la salle, prise de commandes et organisation du service...

- 18 **Bourges** - Lycée professionnel Jacques Cœur (coloration circuits courts)
- 18 **Saint-Amand-Montrond** - Lycée professionnel Jean Guéhenno
- 28 **Saint-Maurice-Saint-Germain** - Lycée professionnel privé Notre-Dame
- 36 **Argenton-sur-Creuse** - Lycée professionnel Châteauneuf option Marine Nationale ★ (coloration barista-sommellerie et coloration circuits courts)
- 37 **Amboise** - Lycée professionnel Jean Chaptal (coloration circuits courts)
- 37 **Tours** - La cité des formations Tours Loire Valley
- 37 **Tours** - Lycée polyvalent Albert Bayet (coloration circuits courts) option Marine Nationale ★
- 37 **Tours** - Lycée professionnel privé Institution Notre-Dame La Riche
- 41 **Blois** - Lycée polyvalent hôtellerie et tourisme du Val de Loire (coloration circuits courts et coloration Marine nationale) option Marine Nationale ★
- 45 **Montargis** - Lycée polyvalent privé Saint-Louis
- 45 **Olivet** - Lycée Hôtelier de l'Orléanais (coloration Marine nationale)
- 45 **Pithiviers** - Lycée professionnel Jean de la Taille (coloration circuits courts)

**MAÎTRE D'HÔTEL**

●● J'ai pour mission pendant le service d'accueillir le client et de l'installer, de superviser le travail des serveurs, d'effectuer l'encaissement des clients. En dehors du service, je m'occupe de créer les plannings des employés, de passer les commandes auprès des différents fournisseurs, de contrôler les livraisons et les factures. En plus de ces missions, je suis là aussi pour aider l'équipe que j'encadre comme par exemple, prendre la commande d'une table, effectuer le service, débarrasser et dresser les tables et de tenir le restaurant propre. ●●

#parcours Ce métier est accessible aussi, par exemple, avec un **bac technologique STHR (Sciences et technologies de l'hôtellerie et de la restauration)** voir page 89 puis une poursuite d'études vers un **BTS Management en hôtellerie restauration**

Sébastien, 33 ans

**BAC PRO Cuisine FM**

Production culinaire (préparation de base, hors-d'œuvre, fabrication de desserts...), présentation et mise en valeur des plats...

- 18 **Bourges** - Lycée professionnel Jacques Cœur (coloration circuits courts)
- 18 **Saint-Amand-Montrond** - Lycée professionnel Jean Guéhenno
- 28 **Saint-Maurice-Saint-Germain** - Lycée professionnel privé Notre-Dame
- 36 **Argenton-sur-Creuse** - Lycée professionnel Châteauneuf option Marine Nationale ★ (coloration circuits courts)
- 37 **Amboise** - Lycée professionnel Jean Chaptal (coloration circuits courts)
- 37 **Tours** - La cité des formations Tours Loire Valley
- 37 **Tours** - Lycée polyvalent Albert Bayet (coloration circuits courts) option Marine Nationale ★
- 37 **Tours** - Lycée professionnel privé Institution Notre-Dame La Riche
- 41 **Blois** - Lycée polyvalent hôtellerie et tourisme du Val de Loire (coloration circuits courts) option Marine Nationale ★ (coloration Marine nationale)
- 45 **Montargis** - Lycée polyvalent privé Saint-Louis
- 45 **Olivet** - Lycée Hôtelier de l'Orléanais (coloration circuits courts et coloration Marine nationale)
- 45 **Pithiviers** - Lycée professionnel Jean de la Taille (coloration circuits courts)

**CHEF DE CUISINE EN RESTAURATION COLLECTIVE**

●● J'élabore des menus équilibrés selon un budget défini par repas et un protocole sanitaire strict. En fonction de ce menu découle la gestion des stocks, des approvisionnements, de la confection et de la distribution. Le matin, je sors la marchandise pour la journée en fonction du nombre d'élèves ayant réservés les repas. Je répartir ensuite les tâches entre la confection des entrées, la préparation du plat chaud ainsi que le fromage, yaourt et dessert. L'après-midi est consacrée à l'aspect administratif du métier : gestion des factures, passage des commandes, gestion des arrêts maladies, prévision pour le lendemain... ●●

#parcours Ce métier est accessible aussi, par exemple, après un **BAC PRO Commercialisation et services en restauration**

Benjamin, 42 ans

## ART ET ARTISANAT



© Improvisator / Shutterstock.com



**89%**

des ouvriers qualifiés du travail du bois et de l'ameublement sont en CDI.

**CES MÉTIERS PROPOSENT DES EMPLOIS STABLES.**

- Le point commun de ces **ARTISANS D'ART** ? Un savoir-faire unique pour transformer la matière, la restaurer, imaginer et produire des objets (en pièce unique ou en petites séries) à la croisée du beau et de l'utile, tout en présentant un caractère artistique. Qu'ils façonnent, rénovent ou créent des objets et pièces d'exception, les artisans d'art s'appuient sur des savoir-faire associant tradition et modernité.

### INFO +



Pour en savoir plus sur ce secteur, consultez le guide des formations de la culture sur le **site Orientation** [orientation.centre-valde Loire.fr/sinformer-sur-les-metiers/sinformer/guides-thematiques-formations-metiers](http://orientation.centre-valde Loire.fr/sinformer-sur-les-metiers/sinformer/guides-thematiques-formations-metiers)

### RÉPARTITION FEMMES-HOMMES DES MÉTIERS DE L'ARTISANAT ET DES MÉTIERS D'ART



**37%** de femmes  **63%** d'hommes 

**LES FILLES, CE SECTEUR A BESOIN DE VOUS !**

## OÙ SE FORMER ?

### **CAP Art et techniques de la bijouterie-joaillerie**

- option bijouterie-joaillerie  
Exécution en totalité d'un bijou et transformation, réparation ou restauration des pièces confiées.

- 18 **Saint-Amand-Montrond** - Lycée professionnel Jean Guéhenno

### **BIJOUTIER OU BIJOUTIÈRE**

Conçoit, fabrique ou répare, manuellement ou par des procédés mécaniques, des bijoux, des pièces d'orfèvrerie, des objets de décoration ou de culte en métal.

### **CAP Décoration en céramique**

Décoration de produits, émaillés ou non, avant ou après la cuisson en utilisant différentes techniques : pinceau, décalcomanie, pochoir...

- 18 **Vierzon** - Lycée polyvalent Henri Brisson

### **CAP Ébéniste**

Restauration et fabrication de meubles, de copies d'anciens, à l'unité ou en petite série : du croquis aux finitions...

- 37 **Joué-lès-Tours** - Lycée professionnel d'Arsonval (CAP remplacé par le BNMA Ébénisterie)
- 45 **Châlette-sur-Loing** - Lycée polyvalent Château Blanc

**CAP Ferronnier d'art**

Réalisation d'ouvrages en métaux, anciens et contemporains, en les ajustant et en les formant afin de concevoir des rampes d'escalier, des grilles, du mobilier, des éléments décoratifs...

**CAP Fleuriste**

Réception, conservation et entretien des fleurs coupées, des plantes et des arbustes. Conseil et vente.

**CAP Horlogerie**

Montage, révision et réparation des montres, horloges et réveils, conseil à la clientèle.

**CAP Menuisier fabricant**

Fabrication de menuiseries de bâtiment (fenêtres, portes, volets, placards, portails, meubles...), à l'unité ou en série.

**CAP Métiers de l'enseigne et de la signalétique**

Fabrication de tous types d'enseignes : en verre, en matériaux composites, en plastique ou en métal. Assure la pose, l'entretien et la réparation.

**CAP Staffeur ornementaliste**

Réalisation par le dessin, fabrication et pose des éléments décoratifs en plâtre qui seront appliqués sur un mur ou un plafond (rosace, corniche...) dans des bâtiments anciens en restauration ou des constructions neuves.

**CAP Tapissier-tapissière d'ameublement en décor**

Réalisation ou remise en état de rideaux, draperies, stores, décors de fenêtre et de lit, coussins, tentures murales et voilages.

**CAP Tapissier-tapissière d'ameublement en siège**

Réalisation et restauration de sièges et de lits. Pose de tentures murales et de décors en matériaux souples.

**BAC PRO Artisanat et métiers d'art**

option communication visuelle plurimédia  
Mise en page d'un document, réalisation de maquette, d'illustration 2D/3D, d'animation multimédia, d'éléments graphiques pour le web...

**BAC PRO Artisanat et métiers d'art**

option marchandisage visuel  
Optimisation des ventes en aménageant les vitrines, les rayons ou les boutiques d'un point de vue esthétique et commercial.

**BAC PRO Artisanat et métiers d'art**

option métiers de l'enseigne et de la signalétique  
Élaboration et assemblage de pièces (métaux, verre...) entrant dans la composition des enseignes : découpe, soufflage, câblage...

**BAC PRO Artisanat et métiers d'art**

option tapisserie d'ameublement  
Décoration intérieure d'un bâtiment neuf ou ancien avec l'habillage des meubles, des fauteuils, des murs et des fenêtres.

**BAC PRO Photographie**

Prise de vues en extérieur ou en studio. Traitement de l'image, argentique en labo ou numérique sur ordinateur, retouche et impression...

**A** 41 **Blois** - BTP CFA du Loir-et-Cher

**C** 28 **Saint-Maurice-Saint-Germain** - Lycée horticole et paysager privé Notre-Dame des Jardins

**A** 37 **Fondettes** - JLA Formation

**C** 41 **Blois** - Lycée professionnel horticole Agrocampus des 2 vallées - Blois

**A** 45 **Orléans** - CFA du Campus La Mouillère - Orléans Loire Valley - lycée privé

**A** 37 **Joué-lès-Tours** - Campus des métiers et de l'artisanat - CMA Formation

**C** **A** 18 **Bourges** - Lycée professionnel Jean de Berry et CFA

**A** 28 **Chartres** - BTP CFA de l'Eure-et-Loir

**A** 28 **Châteaudun** - CFA des métiers des territoires et de l'agriculture - UFA Nermont

**C** 28 **Saint-Maurice-Saint-Germain** - Lycée professionnel privé Notre-Dame

**A** 36 **Châteauroux** - BTP CFA Indre et Cher

**C** **A** 36 **Châteauroux** - Établissement régional d'enseignement adapté - Lycée Éric Tabarly

**A** 37 **Saint-Pierre-des-Corps** - BTP CFA Indre-et-Loire - CFA du bâtiment

**C** **A** 37 **Saint-Pierre-des-Corps** - Lycée polyvalent Martin Nadaud

**A** 37 **Tours** - CFA des Compagnons du Devoir et du Tour de France

**A** 41 **Blois** - BTP CFA du Loir-et-Cher

**A** 45 **Orléans** - BTP CFA du Loiret

**A** 37 **Joué-lès-Tours** - CFA de l'académie du lycée professionnel d'Arsonval

**A** 41 **Blois** - BTP CFA du Loir-et-Cher

**A** 37 **Joué-lès-Tours** - Campus des métiers et de l'artisanat - CMA Formation

**A** 37 **Joué-lès-Tours** - Campus des métiers et de l'artisanat - CMA Formation

**C** 18 **Bourges** - Lycée polyvalent privé Saint-Jean-Baptiste de la Salle

**C** **A** 37 **Joué-lès-Tours** - Lycée professionnel d'Arsonval

**C** **A** 37 **Joué-lès-Tours** - Lycée professionnel d'Arsonval

**C** **A** 37 **Joué-lès-Tours** - Lycée professionnel d'Arsonval

**C** 37 **Joué-lès-Tours** - Lycée professionnel d'Arsonval

**C** **A** 37 **Tours** - Lycée professionnel Victor Laloux

## AUTOMOBILES, ENGINS CARROSSERIE AUTOMOBILE



● Établissement public ● Établissement privé A Par apprentissage ● Destiné à accueillir en priorité les élèves de SEGPA \* Conditions de recrutement : âge, tests, entretien... Renseignez-vous auprès des établissements FM = Famille de Métiers

- Les **MÉTIER**S DE LA CARROSSERIE AUTOMOBILE correspondent à la réparation, au remplacement et à la peinture de l'enveloppe externe du véhicule afin de lui rendre son aspect d'origine.

**87%**  
de difficultés de  
recrutement pour le métier  
de carrossier automobile.  
**ÇA RECRUTE !**

RÉPARTITION FEMMES-HOMMES  
DU SECTEUR DE LA CARROSSERIE AUTOMOBILE



**1%**  
de femmes



**99%**  
d'hommes

**LES FILLES, CE MÉTIER A BESOIN DE VOUS !**

### OÙ SE FORMER ?

#### **CAP Carrossier automobile**

Démontage des éléments avant de remettre en forme les parties endommagées. Remontage, contrôle et vérification de la structure.

- A 18 **Bourges** - Institut de formation en alternance
- A 28 **Chartres** - CFA interprofessionnel de l'Eure-et-Loir
- A 36 **Châteauroux** - Campus des métiers et de l'artisanat - CMA Formation
- 37 **Chinon** - Lycée professionnel Joseph Cugnot
- A 37 **Tours** - La cité des formations Tours Loire Valley
- 37 **Tours** - Lycée polyvalent Albert Bayet
- A 41 **Blois** - Campus des métiers et de l'artisanat - CMA Formation
- A 45 **Montargis** - CFA Est-Loiret
- A 45 **Orléans** - Campus des métiers et de l'artisanat - CMA Formation

#### **CAP Peintre automobile**

Préparation des surfaces (poncer, poser le mastic...) et application de la peinture (rechercher la nuance de couleur, peinture au pistolet...).

- 28 **Dreux** - Lycée professionnel Gilbert Courtois
- A 45 **Orléans** - Campus des métiers et de l'artisanat - CMA Formation

### CARROSSIER OU CARROSSIÈRE PEINTRE AUTOMOBILE

Évalue le travail à réaliser sur un véhicule dans le cadre d'une réparation. Prépare les surfaces sur lesquelles appliquer la peinture. Peint la carrosserie au pistolet à peinture dans une cabine de protection.

### BAC PRO

#### Carrossier peintre automobile

Remise en état des carrosseries endommagées, remontage, contrôle, préparation et mise en peinture, remise en conformité...

- 18 Bourges - Lycée professionnel Vauvert
- 28 Dreux - Lycée professionnel Gilbert Courtois
- 37 Tours - Lycée polyvalent Albert Bayet (coloration Métiers du ferroviaire à la SNCF)
- A 41 Blois - Campus des métiers et de l'artisanat - CMA Formation
- A 45 Orléans - Campus des métiers et de l'artisanat - CMA Formation
- 45 Saint-Jean-de-la-Ruelle - Lycée polyvalent Maréchal Leclerc

### BAC PRO Construction et aménagement de véhicules

Conception, fabrication et adaptation des carrosseries de voitures, camping-cars, ambulances, poids lourds.

- A 18 Bourges - Lycée professionnel Jean Mermoz et CFA
- A 37 Tours - CFA des Compagnons du Devoir et du Tour de France



## WORLD SKILLS

RÉGION CENTRE - VAL DE LOIRE

la compétition des métiers



**ENZO** Médaille d'or à la compétition des **WorldSkills** (la compétition des métiers) au niveau national et **médaille d'excellence** au niveau international en **tôlerie carrosserie**.



Retrouvez son parcours sur la chaîne youtube [Orientation Centre-Val de Loire](#)

La Région Centre Val de Loire vous informe sur

# L'APPRENTISSAGE

DIPLÔMES  
ACCESSIBLES,  
RÉMUNÉRATION,  
ACCOMPAGNEMENT  
ET AIDES

> Pour en savoir plus rendez-vous sur [orientation.centre-valdeloire.fr](http://orientation.centre-valdeloire.fr)



# MÉCANIQUE



**91%**  
de difficultés  
de recrutement  
pour le métier de mécanicien  
et électronicien de véhicules.  
**ÇA RECRUTE !**

● Destiné à accueillir en priorité les élèves de SEGPA  
● Par apprentissage  
● Établissement public  
● Établissement privé  
● Conditions de recrutement : âge, tests, entretien... Renseignez-vous auprès des établissements FM = Famille de Métiers

● Les **MÉTIERES DE LA MÉCANIQUE DES VÉHICULES ET DES MATÉRIELS** correspondent à l'ensemble des métiers qui réalisent les réparations, les révisions, les contrôles périodiques de véhicules automobiles particuliers, des deux-roues (moto, scooter...), des véhicules de transport routier (poids lourds, véhicules de transport en commun, fourgons...), des matériels de construction et de manutention (grues, pelleteuses, chariots industriels...), des matériels agricoles (tracteurs, moissonneuses-batteuses...) et des matériels d'espaces verts (tondeuses, tronçonneuses...) selon les règles de sécurité et la réglementation.

## LA RÉPARTITION FEMMES-HOMMES DU SECTEUR DE LA MÉCANIQUE AUTOMOBILE

**10%**  
de femmes



**90%**  
d'hommes

Tous les métiers mixtes

**LES FILLES, CES MÉTIERS ONT BESOIN DE VOUS !**

## OÙ SE FORMER ?

### **CAP Maintenance des matériels**

option A matériels agricoles

Entretien et réparation des machines agricoles (tracteurs, moissonneuses-batteuses, semoirs, pulvérisateurs, charrues...).

- A** 18 **Le Subdray** - CFA agricole du Cher
- A** 37 **Sorigny** - CFA de la maison familiale d'éducation et d'orientation de Sorigny
- **41 Vendôme** - Lycée professionnel André Ampère

### **CAP Maintenance des matériels**

option B matériels de construction

et de manutention. Entretien et réparation d'engins de travaux publics et de manutention (chariots industriels, nacelles, pelleteuses, grues, niveleuses...).

- A** 18 **Le Subdray** - CFA agricole du Cher
- A** 37 **Sorigny** - CFA de la maison familiale d'éducation et d'orientation de Sorigny
- **41 Vendôme** - Lycée professionnel André Ampère

### **CAP Maintenance des matériels**

option C matériels d'espaces verts

Entretien et réparation des matériels des parcs et jardins (motoculteurs, tondeuses, tronçonneuses...).

- A** 18 **Le Subdray** - CFA agricole du Cher
- **28 Saint-Maurice-Saint-Germain** - Lycée horticole et paysager privé Notre-Dame des Jardins
- **A** 36 **Le Blanc** - Lycée polyvalent Pasteur et CFA
- A** 37 **Sorigny** - CFA de la maison familiale d'éducation et d'orientation de Sorigny
- **41 Vendôme** - Lycée professionnel André Ampère
- A** 45 **Orléans** - Campus des métiers et de l'artisanat - CMA Formation

### **CAP Maintenance des véhicules**

option motos cyclomoteurs. Entretien et réparation des deux roues : motos, scooters, cyclomoteurs.

- A** 37 **Joué-lès-Tours** - Campus des métiers et de l'artisanat - CMA Formation
- 37 **Tours** - Lycée polyvalent Albert Bayet
- A** 45 **Orléans** - Campus des métiers et de l'artisanat - CMA Formation

### **CAP Maintenance des véhicules**

option véhicules de transport routier. Entretien et réparation des véhicules de transport routier : poids lourds, véhicules de transport en commun et fourgons.

- 28 **Saint-Maurice-Saint-Germain** - Lycée professionnel privé Notre-Dame
- A** 41 **Vendôme / Saint-Ouen** - Campus Promotrans Centre-Val de Loire

**CAP Maintenance des véhicules**  
option véhicules légers

Entretien et réparation de voitures. Déterminer les causes d'une panne, identifier les pièces à remplacer et effectuer les réparations.

- A** 18 **Bourges** - Institut de formation en alternance
- A** 28 **Chartres** - CFA interprofessionnel de l'Eure-et-Loir
- A** 36 **Châteauroux** - Campus des métiers et de l'artisanat - CMA Formation
- A** 36 **Le Blanc** - Lycée polyvalent Pasteur et CFA
- A** 37 **Joué-lès-Tours** - Campus des métiers et de l'artisanat - CMA Formation
- A** 37 **Sorigny** - CFA de la maison familiale d'éducation et d'orientation de Sorigny
- A** 41 **Blois** - Campus des métiers et de l'artisanat - CMA Formation
- A** 45 **Montargis** - CFA Est-Loiret
- A** 45 **Orléans** - Campus des métiers et de l'artisanat - CMA Formation
- A** 45 **Saint-Jean-de-la-Ruelle** - Lycée polyvalent Maréchal Leclerc

Jonathan,  
30 ans

**MÉCANICIEN AUTOMOBILE**

Mon métier consiste à réparer et à entretenir les véhicules des clients : j'analyse, je répare, je contrôle et j'effectue des réglages sur les voitures et les utilitaires. Le métier de mécanicien a considérablement évolué avec l'arrivée de l'électronique embarquée, le multiplexage (transmission de plusieurs informations à travers un seul support) et les « véhicules connectés ». Aujourd'hui, le mécanicien est obligé de suivre l'évolution des technologies en se formant en permanence et notamment en électronique.

Ce métier demande du bon sens, de la méthode, de la rigueur, de l'écoute, un esprit d'analyse et de la patience.

#parcours Ce métier est accessible aussi, par exemple, après un **BAC PRO Maintenance des véhicules option A véhicules légers**

**BAC PRO Maintenance des matériels FM**  
option A matériels agricoles

Entretien et réparation des machines agricoles (tracteurs, semoirs, pulvérisateurs...). Accueil et conseil technique auprès de la clientèle.

- A** 18 **Le Subdray** - CFA agricole du Cher
- A** 36 **Le Blanc** - Lycée polyvalent Pasteur et CFA
- A** 37 **Sorigny** - CFA de la maison familiale d'éducation et d'orientation de Sorigny
- A** 41 **Vendôme** - Lycée professionnel André Ampère et CFA

**BAC PRO Maintenance des matériels FM** option B matériels de construction et de manutention

Entretien et réparation d'engins de travaux publics et de manutention (nacelles, grues...). Gestion des stocks, commande de pièces, conseil...

- A** 18 **Le Subdray** - CFA agricole du Cher
- A** 37 **Sorigny** - CFA de la maison familiale d'éducation et d'orientation de Sorigny
- A** 41 **Vendôme** - Lycée professionnel André Ampère et CFA

**BAC PRO Maintenance des matériels FM** option C matériels d'espaces verts

Entretien et réparation de matériels des parcs et jardins. Conseil et vente.

- A** 18 **Saint-Amand-Montrond** - Lycée professionnel Jean Guéhenno et CFA
- A** 36 **Le Blanc** - Lycée polyvalent Pasteur et CFA
- A** 37 **Sorigny** - CFA de la maison familiale d'éducation et d'orientation de Sorigny
- A** 41 **Vendôme** - Lycée professionnel André Ampère et CFA

**BAC PRO Maintenance des véhicules FM**  
option véhicules légers

Identification des causes d'une panne et des pièces à remplacer, réparation. Accueil clientèle, réception et livraison des voitures.

- A** 18 **Bourges** - Institut de formation en alternance
- 18 **Bourges** - Lycée professionnel Vauvert
- A** 28 **Chartres** - CFA interprofessionnel de l'Eure-et-Loir
- 28 **Chartres** - Lycée Jehan de Beauce
- 28 **Dreux** - Lycée professionnel Gilbert Courtois
- A** 36 **Issoudun** - Lycée polyvalent Balzac d'Alembert et CFA
- A** 36 **Le Blanc** - Lycée polyvalent Pasteur et CFA
- 37 **Chinon** - Lycée professionnel Joseph Cugnot
- A** 37 **Joué-lès-Tours** - Campus des métiers et de l'artisanat - CMA Formation
- 37 **Tours** - Lycée polyvalent Albert Bayet
- A** 37 **Sorigny** - CFA de la maison familiale d'éducation et d'orientation de Sorigny
- A** 41 **Blois** - Campus des métiers et de l'artisanat - CMA Formation
- 41 **Romorantin-Lanthenay** - Lycée professionnel Denis Papin
- A** 41 **Vendôme** - Lycée professionnel André Ampère et CFA
- A** 45 **Montargis** - CFA Est-Loiret
- A** 45 **Orléans** - Campus des métiers et de l'artisanat - CMA Formation
- 45 **Saint-Jean-de-la-Ruelle** - Lycée polyvalent Maréchal Leclerc

**BAC PRO Maintenance des véhicules FM** option véhicules de transport routier  
Entretien et réparation des véhicules de transport routier : poids lourds, fourgons... Devis, réception, livraison des véhicules...

- A** 41 **Vendôme / Saint-Ouen** - Campus Promotrans Centre-Val de Loire
- 45 **Saint-Jean-de-la-Ruelle** - Lycée polyvalent Maréchal Leclerc

**MÉCANICIEN OU MÉCANICIENNE DE VÉHICULES INDUSTRIELS**

Assure l'entretien et la réparation des camions, semi-remorques, autobus et autres véhicules techniques au sein d'atelier chez des concessionnaires, des loueurs ou des constructeurs. Trouve les pannes et remplace des pièces, effectue les réglages nécessaires et rédige les comptes-rendus d'intervention.

#parcours Ce métier est accessible aussi, par exemple, après un **CAP Maintenance des véhicules option véhicules de transport routier**

**BAC PRO Maintenance des véhicules FM** option motocycle  
Entretien et réparation des deux roues : motos, scooters, cyclomoteurs. Accueil clientèle.

- 18 **Bourges** - Lycée professionnel Vauvert
- 45 **Saint-Jean-de-la-Ruelle** - Lycée polyvalent Maréchal Leclerc

# BÂTIMENT, TRAVAUX PUBLICS

## ÉTUDE ET GROS ŒUVRE



**95%**  
des chefs de chantier,  
conceurs de travaux  
sont en CDI.

**CE MÉTIER PROPOSE DES EMPLOIS STABLES.**

© Vadim Hartnikov / Shutterstock.com

- Les métiers liés à « **L'ÉTUDE** » **DANS LE SECTEUR DU BÂTIMENT** correspondent aux activités d'élaboration de propositions techniques, d'estimation des coûts, de réalisation des plans et de devis, d'organisation et de suivi de chantiers... Ces spécialistes interviennent en amont des opérations de construction pour déterminer les moyens nécessaires, ou pendant la construction pour encadrer les travaux.
- Les métiers du **GROS ŒUVRE** concourent à la solidité et à la stabilité de l'édifice puisqu'il est à la base des fondations, des murs porteurs, des charpentes et des planchers.

RÉPARTITION FEMMES-HOMMES  
DU MÉTIER DE DESSINATEUR EN BÂTIMENT ET  
EN TRAVAUX PUBLICS



**22%**  
de femmes



**78%**  
d'hommes

**LES FILLES, CE MÉTIER A BESOIN DE VOUS !**

### ÉTUDE, OÙ SE FORMER ?

**BAC PRO Étude et réalisation d'agencement** FM *Création d'espaces de vie agréables et fonctionnels dans les logements (placards de cuisines, dressings...), dans des bureaux, des commerces...*

- 37 **Joué-lès-Tours** - Lycée professionnel d'Arsonval
- 45 **Châlette-sur-Loing** - Lycée polyvalent Château Blanc

**BAC PRO Géomètre** FM *Réalisation de plans et de cartes d'un terrain à partir de relevés provenant d'appareil de mesure et d'imagerie numérique...*

- **A** 37 **Joué-lès-Tours** - Lycée polyvalent privé Saint-Gatien La Salle et CFA
- 45 **Saint-Jean-de-Braye** - Lycée polyvalent Henri Gaudier-Brzeska

**BAC PRO Technicien d'études du bâtiment** FM option A études et économie *Participation au dossier d'étude, estimation du coût, préparation des dessins d'exécution, planification des travaux, coordination...*

- **A** 18 **Bourges** - Lycée professionnel Jean de Berry et CFA
- 28 **Lucé** - Lycée professionnel Philibert de l'Orme
- 37 **Saint-Pierre-des-Corps** - Lycée polyvalent Martin Nadaud
- 45 **Saint-Jean-de-Braye** - Lycée polyvalent Henri Gaudier-Brzeska

**BAC PRO Technicien d'études du bâtiment** FM option B assistant en architecture *Relevés, esquisses, avant-projets, études techniques, maquettes, dessins d'exécution, estimation d'un projet, suivi de travaux...*

- **A** 18 **Bourges** - Lycée professionnel Jean de Berry et CFA
- 28 **Lucé** - Lycée professionnel Philibert de l'Orme
- 37 **Saint-Pierre-des-Corps** - Lycée polyvalent Martin Nadaud
- 45 **Saint-Jean-de-Braye** - Lycée polyvalent Henri Gaudier-Brzeska

**BAC PRO Technicien du bâtiment : organisation et réalisation du gros œuvre** FM *Constitution d'équipe, choix du matériel, organisation des activités, planning, suivi des travaux sur le chantier, contrôle qualité...*

- **A** 28 **Chartres** - BTP CFA de l'Eure-et-Loir
- 28 **Lucé** - Lycée professionnel Philibert de l'Orme
- **A** 36 **Châteauroux** - BTP CFA Indre et Cher
- **A** 37 **Saint-Pierre-des-Corps** - Lycée polyvalent Martin Nadaud et CFA
- 45 **Saint-Jean-de-Braye** - Lycée polyvalent Henri Gaudier-Brzeska (*coloration Intervention sur le patrimoine bâti*)

### #MÉTIER Vers quels métiers après un bac pro Technicien d'études du bâtiment ?

Assitant ou assistante en architecture, dessinateur ou dessinatrice DAO (dessin assisté par ordinateur), mètreur ou métreuse, technicien ou technicienne d'études de prix, adjoint ou adjointe au chef ou cheffe de chantier ou au conducteur ou conductrice de travaux, assistant ou assistante en économie de la construction...

En savoir +



sur les métiers

## GROS ŒUVRE, OÙ SE FORMER ?

### CAP Charpentier bois

En atelier, préparation des pièces de bois ; sur le chantier, assemblage et pose ou remplacement des éléments défectueux.

- A 37 **Saint-Pierre-des-Corps** - BTP CFA Indre-et-Loire - CFA du bâtiment
- A 37 **Tours** - CFA des Compagnons du Devoir et du Tour de France
- A 41 **Blois** - BTP CFA du Loir-et-Cher

Scabrina,  
33 ans

### CHARPENTIÈRE BOIS

Dessine les plans, usine et assemble les structures de constructions en bois (charpentes, coques de bateaux, ossatures de maisons...) manuellement ou à l'aide de machines à bois.

💡 Dans mon activité, je coordonne les salariés et connais les différentes essences de bois que je dois utiliser en fonction de la nature des travaux : mon travail est physique mais aussi minutieux. J'aime le contact du bois. 💡

#parcours Ce métier est accessible aussi, par exemple, après un **BAC PRO Interventions sur le patrimoine bâti**

### CAP Constructeur d'ouvrages en béton armé

Fabrication et pose de moules en bois, métal ou plastique dans lesquels on coule le béton pour former des planchers, des dalles...

- A 45 **Orléans** - BTP CFA du Loiret

### CAP Couvreur

Spécialiste du toit : calcul des surfaces, mise en place des supports de la couverture et pose des ardoises, tuiles, tôles, chaumes...

- A 18 **Bourges** - CFA de l'académie du lycée professionnel Jean de Berry
- A 28 **Chartres** - BTP CFA de l'Eure-et-Loir
- A 28 **Lucé** - Lycée professionnel Philibert de l'Orme et CFA
- A 36 **Châteaoux** - BTP CFA Indre et Cher
- A 37 **Saint-Pierre-des-Corps** - BTP CFA Indre-et-Loire - CFA du bâtiment
- A 37 **Tours** - CFA des Compagnons du Devoir et du Tour de France
- A 41 **Blois** - BTP CFA du Loir-et-Cher
- A 45 **Orléans** - BTP CFA du Loiret
- A 45 **Saint-Jean-de-Braye** - Lycée polyvalent Henri Gaudier-Brzeska

### COUVREUR OU COUVREUSE

Réalise, répare et entretient les toits en posant des éléments de couverture (ardoises, tuiles, tôles...) et des systèmes d'évacuation d'eaux pluviales (gouttières...).

#parcours Ce métier est accessible aussi, par exemple, après un **BAC PRO Interventions sur le patrimoine bâti**

### CAP Étancheur du bâtiment et des travaux publics

Réalise des travaux d'étanchéité pour mettre hors d'eau une construction : étanchéité des toitures, terrasses, façades industrielles sur les chantiers de bâtiment. Étanchéité de la voirie, de canalisations, de ponts... sur les chantiers de travaux publics.

- A 37 **Joué-lès-Tours** - CFA Lycée polyvalent privé Saint-Gatien La Salle

### CAP Maçon

Montage de murs et cloisons, en pierre, parpaing ou béton, coulage et lissage des dalles. Gestion de l'étanchéité et protection des bâtiments.

- A 18 **Bourges** - Lycée professionnel Jean de Berry et CFA
- A 28 **Chartres** - BTP CFA de l'Eure-et-Loir
- A 28 **Mainvilliers** - Établissement régional d'enseignement adapté - EREA François Truffaut
- A 36 **Châteaoux** - BTP CFA Indre et Cher
- A 36 **Châteaoux** - Établissement régional d'enseignement adapté - Lycée Éric Tabarly
- A 37 **Saint-Pierre-des-Corps** - BTP CFA Indre-et-Loire - CFA du bâtiment
- A 37 **Tours** - CFA des Compagnons du Devoir et du Tour de France
- A 41 **Blois** - BTP CFA du Loir-et-Cher
- A 45 **Amilly** - Établissement régional d'enseignement adapté - EREA Simone Veil
- A 45 **Orléans** - BTP CFA du Loiret

### CAP Tailleur de pierre

Débitage, sciage, taille et polissage des blocs de grès, de granit ou de marbre pour réaliser des éléments de construction ou de décoration...

- A 37 **Saint-Pierre-des-Corps** - BTP CFA Indre-et-Loire - CFA du bâtiment
- A 45 **Saint-Jean-de-Braye** - Lycée polyvalent Henri Gaudier-Brzeska

### BAC PRO Interventions sur le patrimoine bâti FM

Réhabilitation, restauration, entretien et conservation du patrimoine bâti.

- A 41 **Blois** - BTP CFA du Loir-et-Cher (options charpente, couverture, maçonnerie)

### BAC PRO Ouvrages du bâtiment: métallerie FM

Préparation, réalisation, pose et entretien de charpentes et ossatures de bâtiments, escaliers... Organisation et gestion de chantiers...

- A 41 **Blois** - BTP CFA du Loir-et-Cher
- A 45 **Gien** - Lycée professionnel Marguerite Audoux

## SECOND ŒUVRE



**95%**  
de difficultés  
de recrutement  
pour le métier de plombier,  
chauffagiste.  
**ÇA RECRUTE !**

© Ljysenka Andrii / Shutterstock.com

- Le **SECOND ŒUVRE** appelé aussi **TRAVAUX DE FINITION** intervient après le gros œuvre. Cela concerne l'aménagement du bâtiment comme le chauffage, la peinture, l'électricité, la menuiserie, l'agencement, la plomberie...

### INFO +

Certaines formations du secteur du bâtiment permettent de travailler dans le secteur du numérique (par exemple le bac pro Cybersécurité, informatique et réseaux, électronique). Pour en savoir plus, consultez le guide des formations du numérique sur le **site Orientation** [orientation.centre-valde Loire.fr/sinformer-sur-les-metiers/sinformer/guides-thematiques-formations-metiers](http://orientation.centre-valde Loire.fr/sinformer-sur-les-metiers/sinformer/guides-thematiques-formations-metiers)



### RÉPARTITION FEMMES-HOMMES DU SECTEUR DU SECOND ŒUVRE



**9%**  
de femmes

**91%**  
d'hommes

**LES FILLES, CE SECTEUR A BESOIN DE VOUS !**

### OÙ SE FORMER ?

#### **CAP Carreleur mosaïste**

Lecture d'un plan, préparation d'un support, coupe des carreaux, puis pose des joints et finitions...

- A 28 Chartres - BTP CFA de l'Eure-et-Loir
- A 36 Châteauroux - BTP CFA Indre et Cher
- A 37 Saint-Pierre-des-Corps - BTP CFA Indre-et-Loire - CFA du bâtiment
- A 45 Orléans - BTP CFA du Loiret

- A 18 Bourges - Institut de formation en alternance
- 18 Bourges - Lycée polyvalent Pierre-Émile Martin
- A 28 Chartres - BTP CFA de l'Eure-et-Loir
- 28 Châteaudun - Lycée professionnel Jean-Félix Paulsen
- 28 Dreux - Lycée polyvalent Édouard Branly
- 28 Saint-Maurice-Saint-Germain - Lycée professionnel privé Notre-Dame
- A 36 Châteauroux - BTP CFA Indre et Cher
- 36 Châteauroux - Lycée polyvalent Blaise Pascal
- 37 Châteauroux-Renault - Lycée professionnel Beauregard et CFA (coloration Développement durable et des énergies décarbonnées)

#### **CAP Électricien**

Réalisation des installations électriques pour des logements, des entreprises, pour l'éclairage public... Entretien des équipements.

- A 37 Saint-Pierre-des-Corps - BTP CFA Indre-et-Loire - CFA du bâtiment
- A 41 Blois - BTP CFA du Loir-et-Cher
- 41 Romorantin-Lanthenay - Lycée professionnel Denis Papin
- 41 Saint-Aignan - Lycée professionnel Val de Cher
- A 45 Orléans - BTP CFA du Loiret
- 45 Orléans - Lycée polyvalent privé Sainte-Croix Saint-Euverte
- 45 Pithiviers - Lycée professionnel Jean de la Taille

**CAP Interventions en maintenance technique des bâtiments**

Entretien et réparation dans les hôpitaux, les entreprises, les écoles, les immeubles : plomberie, électricité, peinture...

- ● ● **A 18 Bourges** - Lycée professionnel Jean de Berry et CFA
- ● ● **A 28 Saint-Maurice-Saint-Germain** - Lycée professionnel privé Notre-Dame et CFA
- ● ● **A 37 Joué-lès-Tours** - Lycée polyvalent privé Saint-Gatien La Salle et CFA
- ● ● **A 37 Saint-Pierre-des-Corps** - BTP CFA Indre-et-Loire - CFA du bâtiment

**CAP Menuisier aluminium-verre**

Vitrines, baies vitrées, vérandas, serres, miroirs... À l'atelier, découpage, usinage et façonnage des pièces et pose sur le chantier.

- ● ● **45 Fleury-les-Aubrais** - Lycée professionnel Jean Lurçat

**CAP Menuisier installateur**

Sur le chantier, pose de menuiseries d'un bâtiment neuf ou en rénovation : portes, fenêtres, placards, escaliers, comptoirs...

- ● ● **A 18 Bourges** - Lycée professionnel Jean de Berry et CFA
- ● ● **A 28 Chartres** - BTP CFA de l'Eure-et-Loir
- ● ● **28 Mainvilliers** - Établissement régional d'enseignement adapté - EREA François Truffaut
- ● ● **36 Châteaurox** - Établissement régional d'enseignement adapté - Lycée Éric Tabarly
- ● ● **A 37 Saint-Pierre-des-Corps** - BTP CFA Indre-et-Loire - CFA du bâtiment
- ● ● **A 41 Blois** - BTP CFA du Loir-et-Cher
- ● ● **45 Amilly** - Établissement régional d'enseignement adapté - EREA Simone Veil
- ● ● **A 45 Orléans** - BTP CFA du Loiret

**CAP Métiers du plâtre et de l'isolation**

Participation à l'aménagement intérieur d'un bâtiment. Réalisation de doublages, cloisons, plafonds, sols, ainsi que des ouvrages décoratifs.

- ● ● **A 41 Blois** - BTP CFA du Loir-et-Cher
- ● ● **A 41 Blois** - BTP CFA du Loiret

**CAP Monteur en installations sanitaires**

Installation, entretien et réparation d'appareils sanitaires (chauffe-eau, compteur d'eau, salle de bains...).

- ● ● **A 18 Bourges** - Lycée professionnel Jean de Berry et CFA
- ● ● **A 28 Chartres** - BTP CFA de l'Eure-et-Loir
- ● ● **28 Lucé** - Lycée professionnel Philibert de l'Orme
- ● ● **A 28 Saint-Maurice-Saint-Germain** - CFA du lycée professionnel privé Notre-Dame
- ● ● **A 36 Châteaurox** - BTP CFA Indre et Cher
- ● ● **A 37 Saint-Pierre-des-Corps** - BTP CFA Indre-et-Loire - CFA du bâtiment
- ● ● **37 Saint-Pierre-des-Corps** - Lycée polyvalent Martin Nadaud
- ● ● **A 41 Blois** - BTP CFA du Loir-et-Cher
- ● ● **45 Châlette-sur-Loing** - Lycée polyvalent Château Blanc
- ● ● **A 45 Orléans** - BTP CFA du Loiret

**CAP Monteur en installations thermiques**

Installation et entretien des systèmes de chauffage, de climatisation et de ventilation (radiateurs, chaudières, panneaux solaires...).

- ● ● **A 18 Bourges** - CFA du lycée professionnel Jean de Berry
- ● ● **A 28 Chartres** - BTP CFA de l'Eure-et-Loir
- ● ● **A 28 Saint-Maurice-Saint-Germain** - Lycée professionnel privé Notre-Dame et CFA
- ● ● **A 36 Châteaurox** - BTP CFA Indre et Cher
- ● ● **A 37 Saint-Pierre-des-Corps** - BTP CFA Indre-et-Loire - CFA du bâtiment
- ● ● **A 37 Tours** - CFA des Compagnons du Devoir et du Tour de France
- ● ● **A 41 Blois** - BTP CFA du Loir-et-Cher
- ● ● **A 45 Orléans** - BTP CFA du Loiret

**CAP Peintre applicateur de revêtements**

Habillage, protection et décoration des sols, plafonds, murs... Utilisation de peintures, enduits, colles, papiers peints, moquettes...

- ● ● **A 18 Bourges** - Lycée professionnel Jean de Berry et CFA
- ● ● **A 28 Chartres** - BTP CFA de l'Eure-et-Loir
- ● ● **A 28 Lucé** - Lycée professionnel Philibert de l'Orme et CFA
- ● ● **28 Mainvilliers** - Établissement régional d'enseignement adapté - EREA François Truffaut
- ● ● **A 28 Saint-Maurice-Saint-Germain** - Lycée professionnel privé Notre-Dame et CFA
- ● ● **A 36 Châteaurox** - BTP CFA Indre et Cher
- ● ● **36 Châteaurox** - Établissement régional d'enseignement adapté - Lycée Éric Tabarly
- ● ● **A 37 Saint-Pierre-des-Corps** - BTP CFA Indre-et-Loire - CFA du bâtiment
- ● ● **A 37 Tours** - CFA des Compagnons du Devoir et du Tour de France
- ● ● **A 41 Blois** - BTP CFA du Loir-et-Cher
- ● ● **45 Amilly** - Établissement régional d'enseignement adapté - EREA Simone Veil
- ● ● **A 45 Orléans** - BTP CFA du Loiret

**PEINTRE-DÉCORATEUR**

● ● Mon travail consiste à préparer et peindre des murs, des plafonds, des portes et parfois même des meubles ; poser du papier-peint, du tissu mural, de la moquette, du revêtement de sol. Quelquefois, je suis amené aussi à faire de la rénovation, à peindre des toitures...

Ce qui me plaît dans ce métier, c'est que l'on ne travaille jamais au même endroit : chez des particuliers, des grandes surfaces, des restaurants, des immeubles... pour la partie décoration, j'ai travaillé à l'Élysée, dans des théâtres, au château de Rambouillet et aussi à l'hôtel particulier de l'Émirat de Dubaï à Paris, c'est sur ces chantiers que je mets en œuvre tout mon savoir-faire, notamment le faux-bois, la dorure et la patine. ● ●

#parcours Ce métier est accessible aussi, par exemple, après un **BAC PRO Aménagement et finition du bâtiment**

Éric,  
58 ans

**BAC PRO Aménagement et finition du bâtiment FM**

Analyse d'un dossier de définition de chantier, estimation des coûts, besoins en personnel et matériaux, planning, organisation...

- ● ● **28 Lucé** - Lycée professionnel Philibert de l'Orme
- ● ● **37 Joué-lès-Tours** - Lycée professionnel d'Arsonval
- ● ● **A 45 Orléans** - BTP CFA du Loiret
- ● ● **45 Saint-Jean-de-Braye** - Lycée polyvalent Henri Gaudier-Brzeska



**BAC PRO Cybersécurité, informatique et réseaux, électronique FM**

Mise en service d'installations sur le réseau d'énergie et service client (vidéosurveillance, télécommunications filaires et sans fil, informatique et réseau, protection incendie et domotique, électrodomestique...).

- 18 **Bourges** - Lycée polyvalent Pierre-Émile Martin
- 18 **Bourges** - Lycée polyvalent privé Saint-Jean Baptiste de la Salle
- 28 **Dreux** - Lycée polyvalent Édouard Branly
- 28 **Hanches** - Lycée polyvalent Joséphine Baker (coloration Aéronautique)
- 28 **Nogent-le-Rotrou** - Lycée polyvalent Sully
- 37 **Loches** - Lycée polyvalent Thérèse Planiol
- 37 **Tours** - Lycée professionnel Henri Becquerel option Marine Nationale ★
- 37 **Tours** - Lycée professionnel privé Institution Notre-Dame-La-Riche
- 41 **Blois** - Lycée polyvalent privé Campus La Providence
- 45 **Châlette-sur-Loing** - Lycée polyvalent Château Blanc
- 45 **Gien** - Lycée professionnel Marguerite Audoux
- 45 **Ingré** - Lycée polyvalent Maurice Genevoix
- A 45 **Orléans** - CFA Orléans Métropole
- C 45 **Orléans** - Lycée polyvalent privé Saint-Paul-Bourdon Blanc

En savoir +



sur les métiers

**#MÉTIER** Vers quels métiers après un bac pro Cybersécurité, informatique et réseaux, électronique ?

Installateur ou installatrice de réseaux de communication en fibre optique, système d'alarme et de sécurité et de télésurveillance, technicien ou technicienne en télécommunications et réseaux d'entreprise, technicien ou technicienne de câblage et d'intégration d'équipements électroniques, technicien ou technicienne de réparation des équipements électroniques (électroménager, audiovisuel, multimédia)...

**BAC PRO Installateur en chauffage, climatisation et énergies renouvelables FM**

Installation, réglage et mise en service de chaudière, chauffe-eau ou climatiseur et relation clientèle.

- A 18 **Bourges** - Lycée professionnel Jean de Berry et CFA
- C 28 **Saint-Maurice-Saint-Germain** - Lycée professionnel privé Notre-Dame
- 41 **Saint-Aignan** - Lycée professionnel Val de Cher
- 45 **Saint-Jean-de-Braye** - Lycée polyvalent Henri Gaudier-Brzeska

**BAC PRO Menuiserie aluminium-verre FM**

Fabrication, pose et entretien d'ouvrages en aluminium ou en PVC dans des logements neufs ou en rénovation (fenêtres, portes...).

- A 37 **Saint-Pierre-des-Corps** - Lycée professionnel Martin Nadaud et CFA
- 45 **Fleury-les-Aubrais** - Lycée professionnel Jean Lurçat

**BAC PRO Métiers de l'électricité et de ses environnements connectés FM**

Mise en œuvre et intervention sur les installations électriques et sur les réseaux de communication.

- 18 **Bourges** - Lycée polyvalent Pierre-Émile Martin
- C 18 **Bourges** - Lycée polyvalent privé Saint-Jean-Baptiste de la Salle
- 28 **Chartres** - Lycée Jehan de Beauce
- 28 **Châteaudun** - Lycée professionnel Jean-Félix Paulsen
- 28 **Dreux** - Lycée polyvalent Édouard Branly
- 28 **Nogent-le-Rotrou** - Lycée polyvalent Sully
- 36 **Argenton-sur-Creuse** - Lycée professionnel Châteauneuf (coloration Transitions énergétiques) option Marine Nationale ★
- A 36 **Châteaoux** - BTP CFA Indre et Cher
- 36 **Châteaoux** - Lycée polyvalent Blaise Pascal (coloration réseaux électriques)
- A 37 **Amboise** - Pôle formation UIMM/CFAI Centre-Val de Loire
- 37 **Château-Renault** - Lycée professionnel Beauregard (coloration Développement durable et des énergies décarbonnées)
- C A 37 **Joué-lès-Tours** - Lycée polyvalent privé Saint-Gatien La Salle et CFA (coloration Réseaux électriques)
- A 37 **Saint-Pierre-des-Corps** - BTP CFA Indre-et-Loire - CFA du bâtiment
- 37 **Tours** - Lycée professionnel Henri Becquerel option Marine Nationale ★
- A 41 **Blois** - BTP CFA du Loir-et-Cher
- 41 **Blois** - Lycée polyvalent international Robert Badinter
- C 41 **Blois** - Lycée polyvalent privé Campus La Providence
- 41 **Romorantin-Lanthenay** - Lycée professionnel Denis Papin
- 41 **Saint-Aignan** - Lycée professionnel Val de Cher
- 45 **Châlette-sur-Loing** - Lycée polyvalent Château Blanc
- 45 **Fleury-les-Aubrais** - Lycée professionnel Jean Lurçat (coloration Ferroviaire)
- 45 **Gien** - Lycée professionnel Marguerite Audoux
- A 45 **Orléans** - CFA Orléans Métropole
- 45 **Orléans** - Lycée polyvalent Benjamin Franklin (coloration nationale Réseaux électriques ENEDIS)
- C 45 **Orléans** - Lycée polyvalent privé Sainte-Croix Saint-Euverte
- 45 **Pithiviers** - Lycée professionnel Jean de la Taille

**BAC PRO Technicien constructeur bois**

Fabrication et pose de structures en bois comme des charpentes, escaliers, passerelles, balcons, terrasses...

- 28 **Lucé** - Lycée professionnel Philibert de l'Orme
- A 36 **La Châtre** - Lycée polyvalent George Sand et CFA
- A 41 **Blois** - BTP CFA du Loir-et-Cher
- A 45 **Saint-Jean-de-Braye** - Lycée polyvalent Henri Gaudier-Brzeska et CFA

**BAC PRO Technicien menuisier-agenceur FM**

Réalisation de menuiseries extérieures, intérieures (portes, fenêtres, escaliers, cloisons...) ou d'agencement (placards, dressings...).

- A 18 **Bourges** - Lycée professionnel Jean de Berry et CFA
- 28 **Lucé** - Lycée professionnel Philibert de l'Orme
- A 36 **La Châtre** - Lycée polyvalent George Sand et CFA
- 37 **Loches** - Lycée polyvalent Thérèse Planiol
- 37 **Saint-Pierre-des-Corps** - Lycée polyvalent Martin Nadaud
- A 41 **Vendôme** - Lycée professionnel André Ampère et CFA
- 45 **Châlette-sur-Loing** - Lycée polyvalent Château Blanc
- A 45 **Saint-Jean-de-Braye** - Lycée polyvalent Henri Gaudier-Brzeska et CFA





© Henri Miller / Shutterstock.com

Les **TRAVAUX PUBLICS** participent au bon entretien des infrastructures telles que les routes, les ponts, les tunnels, les réseaux de distribution d'eau, de gaz, d'électricité, de télécommunication...

 **79%** de CDI dans le secteur des travaux publics.  
**CE SECTEUR PROPOSE DES EMPLOIS STABLES.**

RÉPARTITION FEMMES-HOMMES  
DU SECTEUR DES TRAVAUX PUBLICS



 Tous les métiers mixtes

**13%** de femmes  **87%** d'hommes 

**LES FILLES, CE SECTEUR A BESOIN DE VOUS !**

## OÙ SE FORMER ?





**CAP Constructeur de réseaux de canalisations de travaux publics**  
Construction, entretien et rénovation des réseaux souterrains de distribution d'eau, de câbles électriques, de fibres optiques...

-  36 **Châteauroux** - BTP CFA Indre et Cher
-  37 **Saint-Pierre-des-Corps** - BTP CFA Indre-et-Loire - CFA du bâtiment





### CANALISATEUR OU CANALISATRICE

Effectue l'installation et la maintenance des réseaux d'eau (distribution de l'eau potable) et d'assainissement (évacuation des eaux usées), de gaz et de toutes les canalisations de transport et de distribution de fluides.  
**#parcours** Ce métier est accessible aussi, par exemple, après un **BAC PRO Travaux publics**

**CAP Constructeur de routes et d'aménagements urbains**  
Construction et entretien des routes, des autoroutes, parkings, pistes d'aéroports, quais de chargement...

-  28 **Lucé** - CFA de l'académie du lycée professionnel Philibert de l'Orme
-  36 **Châteauroux** - BTP CFA Indre et Cher
-  37 **Saint-Pierre-des-Corps** - BTP CFA Indre-et-Loire - CFA du bâtiment
-   45 **Saint-Jean-de-Braye** - Lycée polyvalent Henri Gaudier-Brzeska et CFA

**BAC PRO Travaux publics FM**  
Réalisation de travaux publics : terrassement, tranchées, construction de réseaux (eau potable, assainissement, gaz et électricité), routes...

-  37 **Saint-Pierre-des-Corps** - BTP CFA Indre-et-Loire - CFA du bâtiment
-   37 **Saint-Pierre-des-Corps** - Lycée polyvalent Martin Nadaud et CFA
-   45 **Saint-Jean-de-Braye** - Lycée polyvalent Henri Gaudier-Brzeska et CFA

### CONSTRUCTEUR OU CONSTRUCTRICE DE ROUTES

Participe à la réalisation des travaux de construction et d'entretien des routes, des autoroutes, des parkings, des pistes d'aéroport, des réseaux divers...  
**#parcours** Ce métier est accessible aussi, par exemple, après un **CAP Constructeur de routes et d'aménagements urbains**



## COMMERCE ET VENTE



- Les **MÉTIERES DU COMMERCE ET DE LA VENTE** vont de la grande distribution au petit commerce de proximité, en passant par le e-commerce. Ces métiers concernent la vente de biens courants ainsi que les produits hyper spécialisés (automobile, immobilier, industrie...).



**83%**

de CDI dans le secteur du commerce et de la vente.

**CE SECTEUR PROPOSE DES EMPLOIS STABLES.**

### RÉPARTITION FEMMES-HOMMES DU SECTEUR COMMERCE, VENTE



**61%**  
de femmes



**39%**  
d'hommes

**LES GARÇONS, CE SECTEUR A BESOIN DE VOUS !**

### OÙ SE FORMER ?

- **A 18 Bourges** - Institut de formation en alternance
- **18 Bourges** - Lycée professionnel Vauvert
- **18 Vierzon** - Lycée polyvalent Édouard Vaillant
- **18 Vierzon** - Lycée professionnel privé Saint-Joseph
- **A 28 Chartres** - CFA interprofessionnel de l'Eure-et-Loir
- **28 Dreux** - Lycée professionnel Maurice Viollette
- **28 Dreux** - Lycée professionnel privé de Couanon
- **28 Lucé** - Lycée professionnel Elsa Triolet
- **28 Luisant** - Lycée polyvalent Silvia Monfort
- **28 Maintenon** - Lycée professionnel privé Françoise d'Aubigné
- **28 Nogent-le-Rotrou** - Lycée polyvalent Rémi Belleau
- **A 36 Châteauroux** - Campus des métiers et de l'artisanat - CMA Formation
- **36 Châteauroux** - Établissement régional d'enseignement adapté - Lycée Éric Tabarly
- **36 Châteauroux** - Lycée professionnel Les Charmilles
- **A 37 Château-Renault** - Lycée professionnel Beauregard et CFA
- **A 37 Joué-lès-Tours** - Campus des métiers et de l'artisanat - CMA Formation
- **37 Loches** - Lycée polyvalent Thérèse Planiol
- **A 37 Tours** - La cité des formations Tours Loire Valley
- **37 Tours** - Lycée professionnel privé Institution Notre-Dame-la-Riche
- **37 Tours** - Lycée professionnel Victor Laloux
- **A 41 Blois** - Campus des métiers et de l'artisanat - CMA Formation
- **41 Blois** - Lycée polyvalent privé Campus La Providence
- **41 Blois** - Lycée professionnel Sonia Delaunay
- **41 Romorantin-Lanthenay** - Lycée professionnel Denis Papin
- **A 41 Saint-Firmin-des-Prés** - CFA de la maison familiale rurale du Vendômois
- **41 Vendôme** - Lycée professionnel André Ampère
- **45 Beaugency** - Lycée polyvalent privé Charles de Foucauld
- **45 Gien** - Lycée professionnel Marguerite Audoux
- **A 45 Montargis** - CFA Est-Loiret
- **45 Montargis** - Lycée professionnel Jeannette Verdier
- **A 45 Orléans** - CFA Orléans Métropole
- **45 Orléans** - Lycée polyvalent privé Saint-Paul-Bourdon Blanc
- **45 Orléans** - Lycée polyvalent privé Sainte-Croix Saint-Euverte
- **45 Orléans** - Lycée professionnel Paul Gauguin

### **CAP Équipier polyvalent du commerce**

Réception, suivi de commande, stockage des marchandises, mise en rayon des produits, conseil et accompagnement clientèle...

**BAC PRO Métiers de l'accueil FM**

Traitement des demandes en face-à-face ou par téléphone, évaluation de la satisfaction de l'interlocuteur, prise en charge des réclamations...

- 18 **Bourges** - Lycée professionnel Vauvert (*coloration Tourisme*)
- 18 **Vierzon** - Lycée professionnel privé Saint-Joseph
- 28 **Dreux** - Lycée professionnel privé de Couasnon
- 28 **Lucé** - Lycée professionnel Elsa Triolet (*coloration Tourisme*)
- 36 **Châteauroux** - Lycée professionnel Les Charmilles (*coloration Tourisme*)
- 36 **Issoudun** - Lycée privé Saint-Cyr Sainte-Julitte
- 37 **Amboise** - Lycée professionnel Jean Chaptal (*coloration Tourisme*)
- 37 **Loches** - Lycée polyvalent Thérèse Planiol
- 37 **Tours** - Lycée professionnel François Clouet (*coloration Tourisme*)
- 37 **Tours** - Lycée professionnel privé Institution Notre-Dame-La-Riche (*coloration Événementiel et tourisme*)
- 37 **Tours** - Lycée professionnel Victor Laloux
- 41 **Blois** - Lycée professionnel Sonia Delaunay (*coloration Tourisme*)
- 41 **Saint-Aignan** - Lycée professionnel Val de Cher (*coloration Tourisme*)
- 41 **Vendôme** - Lycée professionnel André Ampère
- 45 **Fleury-les-Aubrais** - Lycée professionnel Jean Lurçat (*coloration Tourisme*)
- 45 **Montargis** - Lycée professionnel Jeannette Verdier
- 45 **Orléans** - CFA Orléans Métropole
- 45 **Orléans** - Lycée polyvalent privé Saint-Paul Bourdon Blanc
- 45 **Orléans** - Lycée professionnel Paul Gauguin
- 45 **Pithiviers** - Lycée professionnel Jean de la Taille

**BAC PRO Métiers du commerce et de la vente FM**

option A animation et gestion de l'espace commercial

Vente, conseil, fidélisation de la clientèle, animation de la surface de vente, gestion commerciale, approvisionnement, gestion des stocks...

- 18 **Bourges** - Institut de formation en alternance
- 18 **Bourges** - Lycée polyvalent privé Saint-Jean Baptiste de la Salle
- 18 **Bourges** - Lycée professionnel Vauvert
- 18 **Saint-Amand-Montrond** - Lycée professionnel Jean Guéhenno (*coloration vendeur spécialisé en bijouterie*)
- 18 **Vierzon** - Lycée polyvalent Édouard Vaillant
- 28 **Chartres** - CFA interprofessionnel de l'Eure-et-Loir
- 28 **Châteaudun** - Lycée professionnel Jean-Félix Paulsen
- 28 **Dreux** - Lycée professionnel Maurice Viollette
- 28 **Dreux** - Lycée professionnel privé de Couasnon
- 28 **Hanches** - Lycée polyvalent Joséphine Baker
- 28 **Lucé** - Lycée professionnel Elsa Triolet
- 28 **Luisant** - Lycée polyvalent Silvia Monfort
- 28 **Maintenon** - Lycée professionnel privé Françoise d'Aubigné
- 28 **Nogent-le-Rotrou** - Lycée polyvalent Rémi Belleau
- 36 **Argenton-sur-Creuse** - Lycée professionnel Châteauneuf (*coloration E-commerce et transition numérique*)
- 36 **Châteauroux** - Lycée professionnel Les Charmilles
- 36 **Issoudun** - Lycée privé Saint-Cyr Sainte-Julitte
- 37 **Amboise** - Lycée professionnel Jean Chaptal (*coloration Tourisme*)
- 37 **Château-Renault** - Lycée professionnel Beauregard (*coloration Sport*)
- 37 **Chinon** - Lycée polyvalent François Rabelais
- 37 **Joué-lès-Tours** - Campus des métiers et de l'artisanat - CMA Formation
- 37 **Loches** - Lycée polyvalent Thérèse Planiol
- 37 **Tours** - La cité des formations Tours Loire Valley
- 37 **Tours** - Lycée professionnel François Clouet
- 37 **Tours** - Lycée professionnel privé Institution Notre-Dame-La-Riche
- 37 **Tours** - Lycée professionnel Victor Laloux
- 41 **Blois** - Campus des métiers et de l'artisanat - CMA Formation
- 41 **Blois** - Lycée polyvalent privé Campus La Providence
- 41 **Blois** - Lycée professionnel Sonia Delaunay (*coloration Tourisme*)
- 41 **Romorantin-Lanthenay** - Lycée professionnel Denis Papin
- 41 **Saint-Aignan** - Lycée professionnel Val de Cher (*coloration Tourisme*)
- 41 **Vendôme** - Lycée polyvalent privé Saint-Joseph
- 41 **Vendôme** - Lycée professionnel André Ampère
- 45 **Beaugency** - Lycée polyvalent privé Charles de Foucauld
- 45 **Fleury-les-Aubrais** - Lycée professionnel Jean Lurçat
- 45 **Gien** - Lycée polyvalent privé Saint-François-de-Sales
- 45 **Gien** - Lycée professionnel Marguerite Audoux
- 45 **Montargis** - CFA Est-Loiret
- 45 **Montargis** - Lycée professionnel Jeannette Verdier
- 45 **Orléans** - CFA Orléans Métropole
- 45 **Orléans** - Lycée polyvalent Jean Zay (*coloration e-commerce et transition numérique*)
- 45 **Orléans** - Lycée polyvalent privé Sainte-Croix Saint-Euverte
- 45 **Orléans** - Lycée professionnel Paul Gauguin
- 45 **Pithiviers** - Lycée professionnel Jean de la Taille

**VENDEUR-MAGASINIER**

●● Je réceptionne et stocke les produits, j'accueille les clients, je gère les stocks et les inventaires et je prépare les commandes de pièces pour les clients et l'atelier. Je gère également les retours garantis et colis par exemple quand ça ne correspond pas aux types de pièces voulues. ●●

#parcours Ce métier est accessible aussi, par exemple, après un **CAP Équipier polyvalent du commerce** ou un **BAC PRO Métiers du commerce et de la vente option B prospection clientèle et valorisation de l'offre commerciale**

Clarence,  
21 ans

SUITE  
p. 44

**BAC PRO Métiers du commerce et de la vente FM**

option B prospection clientèle et valorisation de l'offre commerciale  
*Prospection de clients, professionnels et particuliers, études de marché, communication, vente et négociation, fidélisation...*

- 18 **Bourges** - Institut de formation en alternance
- 18 **Bourges** - Lycée polyvalent privé Saint-Jean Baptiste de la Salle
- 18 **Bourges** - Lycée professionnel Vauvert
- 18 **Saint-Amand-Montrond** - Lycée professionnel Jean Guéhenno (*coloration vendeur spécialisé en bijouterie*)
- 18 **Vierzon** - Lycée polyvalent Édouard Vaillant
- 28 **Dreux** - Lycée professionnel Maurice Viollette
- 28 **Dreux** - Lycée professionnel privé de Couasnon
- 28 **Hanches** - Lycée Joséphine Baker
- 28 **Lucé** - Lycée professionnel Elsa Triolet
- 28 **Luisant** - Lycée polyvalent Silvia Monfort
- 28 **Maintenon** - Lycée professionnel privé Françoise d'Aubigné
- 36 **Argenton-sur-Creuse** - Lycée professionnel Châteauneuf (*coloration E-commerce et transition numérique*)
- 36 **Châteauroux** - Lycée professionnel Les Charmilles
- 37 **Château-Renault** - Lycée professionnel Beaugard (*coloration Sport*)
- 37 **Joué-lès-Tours** - Campus des métiers et de l'artisanat - CMA Formation
- 37 **Tours** - Lycée professionnel François Clouet
- 37 **Tours** - Lycée professionnel privé Institution Notre-Dame-la-Riche
- 37 **Tours** - Lycée professionnel Victor Laloux
- 41 **Blois** - Campus des métiers et de l'artisanat - CMA Formation
- 41 **Blois** - Lycée polyvalent privé Campus La Providence
- 41 **Blois** - Lycée professionnel Sonia Delaunay (*coloration Tourisme*)
- 41 **Romorantin-Lanthenay** - Lycée professionnel Denis Papin (*coloration Conseiller commercial secteur automobile*)
- 41 **Saint-Aignan** - Lycée professionnel Val de Cher
- 41 **Vendôme** - Lycée polyvalent privé Saint-Joseph
- 45 **Beaugency** - Lycée polyvalent privé Charles de Foucauld
- 45 **Fleury-les-Aubrais** - Lycée professionnel Jean Lurçat
- 45 **Gien** - Lycée professionnel Marguerite Audoux
- 45 **Montargis** - CFA Est-Loiret
- 45 **Montargis** - Lycée professionnel Jeannette Verdier
- 45 **Orléans** - CFA Orléans Métropole
- 45 **Orléans** - Lycée polyvalent privé Sainte-Croix Saint-Euverte
- 45 **Orléans** - Lycée professionnel Paul Gauquin
- 45 **Pithiviers** - Lycée professionnel privé Blanche de Castille

**TÉLÉVENDEUR OU TÉLÉVENDEUSE**

Vend par téléphone les produits et services de son entreprise et exerce son activité sur des plateformes téléphoniques. Travaille souvent avec des scénarios prédéfinis qui lui permettent de faire face aux diverses situations de ses interlocuteurs.

**BAC PRO Technicien conseil vente en alimentation (produits alimentaires et boissons) FM**

*De la réception à la vente de produits alimentaires (produits frais et périssables) et de boissons (vins et spiritueux). Accueil clientèle et techniques de vente.*

- 18 **Bengy-sur-Craon** - CFA des métiers des territoires et de l'agriculture - UFA de Bengy
- 28 **Anet** - Lycée d'enseignement professionnel agricole privé Gabriel Bridet
- 37 **Azay-le-Rideau** - Maison familiale rurale d'Azay-le-Rideau et CFA
- 37 **Chambray-lès-Tours** - Lycée professionnel agricole - Édouard Vaillant
- 45 **Ascoux** - Maison familiale rurale du Pithiverais et CFA

**BAC PRO Technicien conseil vente en animalerie FM**

*Vente d'animaux de compagnie (oiseaux, chiens, chats, rongeurs, poissons...). Accueil clientèle et techniques de vente.*

- 18 **Bengy-sur-Craon** - CFA des métiers des territoires et de l'agriculture - UFA de Bengy
- 37 **Neuvy-le-Roi** - Maison familiale rurale de Neuvy-le-Roi et CFA
- 41 **Blois** - Lycée professionnel horticole Agrocampus des 2 vallées - Blois

**BAC PRO Technicien conseil vente univers jardinerie FM**

*Vente de fleurs, légumes, engrais, terreau, outils, accessoires de jardinage... Accueil clientèle et techniques de vente.*

- 18 **Bengy-sur-Craon** - Lycée d'enseignement professionnel agricole privé et CFA
- 28 **Saint-Maurice-Saint-Germain** - Lycée horticole et paysager privé Notre-Dame
- 37 **Neuvy-le-Roi** - Maison familiale rurale de Neuvy-le-Roi et CFA
- 41 **Blois** - Lycée professionnel horticole Agrocampus des 2 vallées - Blois
- 45 **Beaune-la-Rolande** - Lycée professionnel agricole - lycée du végétal



© ESB Professional / Shutterstock.com



**85%**  
des agents qualifiés de  
laboratoire sont en CDI.  
**CE MÉTIER PROPOSE DES EMPLOIS STABLES.**

● Les **MÉTIERES DE L'EXPÉRIMENTATION ET DE LABORATOIRE** regroupent l'ensemble des activités de recherche en laboratoire, d'analyse, de prélèvement, de manipulation, d'observation, d'expérimentation dans le respect des règles de sécurité et d'hygiène. Ils peuvent se réaliser dans des laboratoires de recherche médicale, scientifique ou biologique de l'industrie pharmaceutique, alimentaire ou chimique ou dans le secteur de l'environnement.

RÉPARTITION FEMMES-HOMMES  
DU MÉTIER D'AGENT  
QUALIFIÉ DE LABORATOIRE



**51%**  
de femmes



**49%**  
d'hommes

ICI, IL Y A LA QUASI-PARITÉ !

## OÙ SE FORMER ?

### BAC PRO Laboratoire, contrôle, qualité FM

Prélèvement d'échantillons (sol, eau, déchet...) sur site et réalisation de contrôles et d'analyses dans le respect des procédures établies.

● 28 **Anet** - Lycée d'enseignement professionnel agricole privé Gabriel Bridet

### AGENT OU AGENTE DE LABORATOIRE

Préparation du matériel des expériences en fonction du planning des expériences et contrôle la qualité des matières premières et des produits destinés aux études scientifiques. Prépare les échantillons, effectue des prélèvements, des analyses et des manipulations en laboratoire dans le respect de la réglementation, des règles d'hygiène et de sécurité. Renseigne les documents de suivi des expériences, nettoie et entretient le matériel, réalise le suivi des stocks...

#parcours Ce métier est accessible aussi, par exemple, après un **Bac technologique STL (sciences et technologies de laboratoire)** voir page 89

### BAC PRO Technicien en expérimentation animale

Participation au déroulement d'expérimentations animales en veillant à l'éthique animale et les règles d'hygiène et de sécurité.

● 41 **Vendôme** - Lycée agricole Agro Campus des 2 Vallées - Vendôme / Areines

### ANIMALIER OU ANIMALIÈRE DE LABORATOIRE

S'occupe des animaux de laboratoire : les nourrit, nettoie leur cage, s'assure de leur confort et leur apporte les soins nécessaires avant toute expérimentation. Veille au respect des règles d'hygiène et de sécurité. Aide à la préparation des expériences et travaille aux côtés des équipes de recherche.

# GESTION-ADMINISTRATION



● La **GESTION-ADMINISTRATION** regroupe toutes les activités qui permettent le bon fonctionnement de l'entreprise au niveau administratif (accueil téléphonique, gestion des plannings, comptabilité...).



**88%**

de CDI dans le secteur de la gestion et de l'administration.

**CE SECTEUR PROPOSE DES EMPLOIS STABLES.**

## RÉPARTITION FEMMES-HOMMES DU SECTEUR DE LA GESTION-ADMINISTRATION



**83%**  
de femmes



**17%**  
d'hommes

**LES GARÇONS, CE SECTEUR A BESOIN DE VOUS !**

## OÙ SE FORMER ?

- 18 **Bourges** - Lycée polyvalent privé Saint-Jean Baptiste de la Salle
- 18 **Bourges** - Lycée professionnel Jean Mermoz (*coloration Comptabilité des armées*)
- 18 **Vierzon** - Lycée polyvalent Édouard Vaillant
- 28 **Dreux** - Lycée professionnel Maurice Viollette
- 28 **Lucé** - Lycée professionnel Elsa Triolet
- 28 **Maintenon** - Lycée professionnel privé Françoise d'Aubigné
- 28 **Nogent-le-Rotrou** - Lycée polyvalent Rémi Belleau
- 36 **Châteauroux** - Lycée professionnel Les Charmilles (*coloration Métiers du secrétariat médical*)
- 37 **Chinon** - Lycée polyvalent François Rabelais
- 37 **Tours** - Lycée professionnel François Clouet
- 37 **Tours** - Lycée professionnel privé Institution Notre Dame La Riche
- 37 **Tours** - Lycée professionnel Victor Laloux
- 41 **Blois** - Lycée polyvalent privé Campus La Providence
- 41 **Blois** - Lycée professionnel Sonia Delaunay (*coloration Tourisme*)
- 41 **Romorantin-Lanthenay** - Lycée professionnel Denis Papin (*coloration Administration publique*)
- 41 **Vendôme** - Lycée professionnel André Ampère
- 45 **Fleury-les-Aubrais** - Lycée professionnel Jean Lurçat
- 45 **Gien** - Lycée professionnel Marguerite Audoux
- 45 **Montargis** - Lycée professionnel Jeannette Verdier
- 45 **Orléans** - Lycée polyvalent Jean Zay (*coloration e-commerce et transition numérique*)
- 45 **Orléans** - Lycée polyvalent privé Saint-Paul-Bourdon Blanc
- 45 **Orléans** - Lycée professionnel Paul Gauguin
- 45 **Pithiviers** - Lycée professionnel Jean de la Taille
- 45 **Pithiviers** - Lycée professionnel privé Blanche de Castille

### BAC PRO Assistance à la gestion des organisations et de leurs activités FM

Prise en charge d'activités administratives : opérations commerciales, de communication, de relations clients, fournisseurs, gestion de la paie...

### SECRÉTAIRE MÉDICAL

●● Mon travail consiste à gérer un agenda d'une professionnelle de santé, prendre des rendez-vous, gérer les imprévus (urgence, etc.). Mon métier se définit en deux tâches principales : la gestion de l'agenda d'un docteur et l'accueil patient. Je fixe des rendez-vous par mail, téléphone ou directement au cabinet. Je gère les urgences en lien avec le docteur, les demandes des patients par exemple les problèmes de remboursement. Je réalise les encaissements ainsi que les explications des ordonnances. Je suis en lien avec des pharmacies ou des professionnels de santé pour fixer des rendez-vous sur leurs demandes directes (rarement) ou indirectes (via le patient qui me contact). Ce que j'aime dans mon travail c'est qu'il s'agit d'un métier qui a du sens il est ancré dans la réalité. Les qualités pour être secrétaire sont d'après moi : aimer être en contact du public, avoir une capacité d'adaptation, être réactif et avoir un bon sens de l'organisation. ●●

#parcours Ce métier est accessible aussi, par exemple, après un **Bac technologique STMG** (sciences et technologies du management et de la gestion) voir page 89

Julien,  
35 ans



**87%** de difficultés de recrutement pour le métier de conducteur routier. **ÇA RECRUTE !**

● **LOGISTIQUE ET TRANSPORT** sont inséparables. Le premier s'occupe de gérer les flux, le second d'acheminer. Pour résumer, il s'agit de mettre à disposition un produit donné au bon moment, au bon endroit, sans que cela coûte trop cher. Les métiers du transport et de la logistique concernent les activités liées au transport, régulier ou non, de passagers et de marchandises, par rail, par route, par eau ou par air et les activités connexes, telles que l'exploitation des infrastructures de transport, la manutention du fret, l'entreposage.

RÉPARTITION FEMMES-HOMMES DU MÉTIER D'AGENT ADMINISTRATIF DES TRANSPORTS

**52%** de femmes **48%** d'hommes

ICI, IL Y A LA QUASI-PARITÉ !

Tous les métiers mixtes

## OÙ SE FORMER ?

**CAP Opérateur/opératrice logistique**  
Réception de marchandises, stockage manuel ou à l'aide d'engins, préparation et envoi des commandes, inventaires...

- 18 **Bourges** - Lycée professionnel Jean Mermoz
- 28 **Chartres** - Lycée Jehan de Beauce
- 36 **Issoudun** - Lycée polyvalent Balzac d'Alembert
- 37 **Chinon** - Lycée professionnel Joseph Cugnot
- 45 **Montargis** - Lycée professionnel Jeannette Verdier
- 45 **Orléans** - Lycée polyvalent privé Saint-Paul-Bourdon Blanc
- 45 **Saint-Jean-de-la-Ruelle** - Lycée polyvalent Maréchal Leclerc

**PRÉPARATEUR DE COMMANDES**

●● Ma journée type consiste à récupérer un scan, l'allumer et rentrer mes codes. Ce scan me suivra toute la journée. C'est sur cet appareil que je reçois les commandes. Dès qu'elles arrivent, je prends des paniers et un chariot et je vais chercher les articles dans les allées indiquées sur le scan. Il faut être vigilant et vérifier les différents codes pour ne pas se tromper d'article. Une fois l'article récupéré et validé par le scan, je le dépose dans le panier dédié. Une fois les paniers remplis, je dois les déposer sur un tapis roulant afin qu'ils soient acheminés vers le service emballage. Puis je récupère de nouveaux paniers pour les nouvelles commandes. ●●

#parcours Ce métier est accessible aussi, par exemple, après un **BAC PRO Métiers de la logistique**

Omar, 35 ans

**BAC PRO Conducteur routier de marchandises**  
Transport de marchandises en camion ou en semi-remorque, chargement, relation clientèle... Passage de permis.

- 36 **Issoudun** - Lycée polyvalent Balzac d'Alembert
- 37 **Chinon** - Lycée professionnel Joseph Cugnot
- 45 **Saint-Jean-de-la-Ruelle** - Lycée polyvalent Maréchal Leclerc

**CONDUCTEUR ROUTIER OU CONDUCTRICE ROUTIÈRE DE MARCHANDISES**

Respecte les délais de livraison, supervise les opérations de chargement et de déchargement (voire y participe) et assure l'entretien régulier du camion : vérifications, vidanges...

**BAC PRO Métiers de la logistique FM**  
Réception et stockage de marchandises, préparation de commandes et expéditions. Déchargement à l'aide d'engins de manutention...

- 18 **Bourges** - Lycée professionnel Jean Mermoz (coloration logistique événementielle)
- 28 **Chartres** - Lycée Jehan de Beauce
- A 36 **Issoudun** - Lycée polyvalent Balzac d'Alembert et CFA
- 37 **Tours** - Lycée polyvalent Albert Bayet (coloration e-commerce et milieu commercial)
- 37 **Chinon** - Lycée professionnel Joseph Cugnot
- A 41 **Vendôme / Saint-Ouen** - Campus Promotrans Centre-Val de Loire
- 45 **Montargis** - Lycée professionnel Jeannette Verdier
- 45 **Orléans** - Lycée polyvalent privé Saint-Paul-Bourdon Blanc
- 45 **Saint-Jean-de-la-Ruelle** - Lycée polyvalent Maréchal Leclerc

**BAC PRO Organisation de transport de marchandises FM**  
Mise en œuvre et suivi du transport de marchandises, en tenant compte des différents modes de transport (terrestre, aérien...).

- A 36 **Issoudun** - CFA du lycée polyvalent Balzac d'Alembert
- 45 **Montargis** - Lycée professionnel Jeannette Verdier
- 45 **Orléans** - Lycée polyvalent privé Saint-Paul-Bourdon Blanc

# HYGIÈNE



**79%**  
des agents d'entretien  
de locaux sont en CDI.  
**CE MÉTIER PROPOSE DES EMPLOIS STABLES.**

© Small866 / Shutterstock.com

● **LES MÉTIERS DE L'HYGIÈNE** offrent de multiples possibilités de spécialisation en nettoyage hospitalier, en ultrapropreté (agroalimentaire, laboratoires...), en entretien machiniste (bureaux, centres commerciaux, musées, parcs d'attractions...), en petite maintenance (bureaux, copropriétés...), en espaces verts, en travaux en hauteur (pour laver les vitres notamment).

RÉPARTITION FEMMES-HOMMES  
DU MÉTIER D'AGENT D'ENTRETIEN DE LOCAUX



**73%**  
de femmes



**27%**  
d'hommes

**LES GARÇONS, CE MÉTIER A BESOIN DE VOUS !**

## OÙ SE FORMER ?

**CAP Propreté et prévention des biocontaminations** *Entretien, nettoyage, remise en état, désinfection de locaux industriels, de bureaux, de magasins, d'hôpitaux...*

- ● 36 **Châteauroux** - Établissement régional d'enseignement adapté - Lycée Éric Tabarly
- A 37 **Tours** - CFA de la Propreté INHNI Centre
- ● 45 **Amilly** - Établissement régional d'enseignement adapté - EREA Simone Veil
- ● 45 **Orléans** - Lycée professionnel Paul Gauguin

**BAC PRO Hygiène, propreté, stérilisation** *Techniques de stérilisation, de propreté et d'hygiène des locaux en zone ultra propre (bloc opératoire, entreprise agroalimentaire...).*

- A 37 **Tours** - CFA de la Propreté INHNI Centre
- ● 45 **Orléans** - Lycée professionnel Paul Gauguin

## #MÉTIERS

**Vers quels métiers après un bac pro Hygiène, sécurité et stérilisation ?**

Agent ou agente de bio-nettoyage en laboratoire pharmaceutique, technicien ou technicienne en stérilisation hospitalière, spécialiste en désinfection post-catastrophe, agent ou agente d'entretien en milieux sensibles, responsable en propreté de locaux, agent ou agente de propreté urbaine...

En savoir +



sur les métiers





© PeopleImages / Shutterstock.com

● **LES MÉTIERS DE LA SÉCURITÉ** correspondent aux activités de prévention, de surveillance, maintien de l'ordre, protection des biens, secours aux personnes... ils peuvent s'exercer dans les métiers de la sécurité publique (police, gendarmerie, sécurité civile) et privée (centres commerciaux, sites industriels...).

**88%** de difficultés de recrutement pour le métier d'agent de sécurité et de surveillance.  
**ÇA RECRUTE !**

### RÉPARTITION FEMMES-HOMMES DU MÉTIER D'AGENT DE SÉCURITÉ ET DE L'ORDRE PUBLIC



**19%** de femmes  **81%** d'hommes 

**LES FILLES, CE MÉTIER A BESOIN DE VOUS !**



### OÙ SE FORMER ?

**CAP Agent de sécurité** Surveillance et gardiennage de locaux, de marchandises, protection de personnes, prévention des vols, des dégradations, des incendies...

●  **41 Vendôme** - Lycée professionnel André Ampère

**BAC PRO Métiers de la sécurité** Prévention et régulation des actes de malveillance, sécurité de l'espace public et privé.

- **18 Bourges** - Lycée professionnel Vauvert
- **28 Dreux** - Lycée professionnel Maurice Viollette
- **37 Chinon** - Lycée professionnel Joseph Cugnot
- **41 Vendôme** - Lycée professionnel André Ampère
- **45 Orléans** - Lycée professionnel Paul Gauvain

### AGENT OU AGENTE DE SÉCURITÉ

Surveille, protège des lieux et des biens et prévient les actes de malveillance, les troubles à la tranquillité de lieux et de personnes selon les réglementations de la sécurité.

#parcours Ce métier est accessible aussi, par exemple, après un **CAP Agent de sécurité**

# INDUSTRIE

## ÉTUDES - INDUSTRIES GRAPHIQUES - MAINTENANCE



**91%**

de CDI dans le secteur de la maintenance industrielle.

**CE SECTEUR PROPOSE DES EMPLOIS STABLES.**

- Les **INDUSTRIES GRAPHIQUES** regroupent les activités de la chaîne de production d'un produit graphique : de sa conception (par exemple, journaux, magazines, packagings ou dépliants publicitaires, etc.) jusqu'à son impression (en plus ou moins grande quantité).
- La **MAINTENANCE** consiste à s'assurer du bon fonctionnement des machines et des matériels : réglages, graissage, contrôle du fonctionnement, échanges de consommables ou échanges standards, anticipation, identification et diagnostic des pannes, réparation pour rétablir les conditions de travail optimales à une production de qualité. La maintenance s'exerce dans de nombreux secteurs comme l'agroalimentaire, l'informatique, l'automobile, le transport, l'agriculture, le bâtiment... et sur divers matériels et machines comme les chaînes de production, les machines et engins agricoles, ordinateurs...

RÉPARTITION FEMMES-HOMMES  
DES MÉTIERS DES INDUSTRIES GRAPHIQUES  
(IMPRESSION)



**22%**  
de femmes



**78%**  
d'hommes

**LES FILLES, CE SECTEUR A BESOIN DE VOUS !**

### ÉTUDES, OÙ SE FORMER ?

#### **BAC PRO Modélisation et prototypage 3D**

*Création ou modification d'un produit industriel, à l'aide de logiciels, en suivant un cahier des charges donné par un bureau d'études.*

- 18 **Vierzon** - Lycée polyvalent Henri Brisson
- 37 **Tours** - Lycée professionnel Gustave Eiffel
- 45 **Orléans** - Lycée polyvalent Benjamin Franklin



## INDUSTRIES GRAPHIQUES, OÙ SE FORMER ?

### BAC PRO Réalisation de produits

#### imprimés et plurimédia FM

- option A productions graphiques

Réalisation d'un document avant impression :

intégration des contenus, mise en page, maquette, choix des couleurs, illustrations...

- option B productions imprimées

Conduite de machines d'impression : préparation,

choix des matières premières (encres...), maîtrise

des technologies d'impression...

- 37 **Tours** - Lycée polyvalent Albert Bayet

## OPÉRATEUR OU OPÉRATRICE PRÉPRESSE

Assure les opérations de mises en forme des contenus de différents supports (affiche, livre magazine, emballage...) avant l'impression : réalise tout ou une partie des éléments graphiques (met en page des textes/images, recadre et détourne les photos...) au moyen de logiciels. Peut concevoir des éléments visuels de communication (graphismes, logos...), etc.

## MAINTENANCE, OÙ SE FORMER ?

### BAC PRO Maintenance des

#### systèmes de production connectés FM

Assurer le fonctionnement d'une machine :

entretien, diagnostic et réparation des systèmes

mécaniques et automatisés.

- 18 **Bourges** - Lycée polyvalent privé Saint-Jean Baptiste de la Salle
- 18 **Vierzon** - Lycée polyvalent Henri Brisson (coloration Aéronautique)
- 28 **Châteaudun** - Lycée professionnel Jean-Félix Paulsen
- 28 **Dreux** - Lycée polyvalent Édouard Branly
- 28 **Nogent-le-Rotrou** - Lycée polyvalent Sully
- 36 **Châteauroux** - Lycée polyvalent Blaise Pascal
- A 37 **Amboise** - Pôle formation UIMM/CFAI Centre-Val de Loire
- 37 **Château-Renault** - Lycée professionnel Beauregard
- 37 **Chinon** - Lycée professionnel Joseph Cugnot
- 37 **Tours** - Lycée professionnel Gustave Eiffel (coloration Ferroviaire)
- 41 **Blois** - Lycée polyvalent international Robert Badinter
- 41 **Romorantin-Lanthenay** - Lycée professionnel Denis Papin (coloration Industrie agro-alimentaire)
- 45 **Gien** - Lycée professionnel Marguerite Audoux
- A 45 **La Chapelle-Saint-Mesmin** - Pôle formation UIMM/CFAI Centre-Val de Loire
- 45 **Orléans** - Lycée polyvalent privé Sainte-Croix Saint-Euverte
- 45 **Pithiviers** - Lycée professionnel Jean de la Taille
- 45 **Saint-Jean-de-la-Ruelle** - Lycée polyvalent Maréchal Leclerc option Marine Nationale ✪

## #MÉTIERVS Vers quels métiers après un bac pro Maintenance des systèmes de production connectés ?

Agent ou agente de maintenance ferroviaire, électromécanicien ou électromécanicienne, technicien ou technicienne de maintenance en éoliennes ou panneaux solaires, technicien ou technicienne de maintenance en robotique agricole, de distributeurs automatiques...

En savoir +



sur les métiers

### BAC PRO Maintenance et efficacité énergétique FM

Mise au point, contrôle, maintenance, dépannage de chaudières, appareils de climatisation, systèmes d'énergies renouvelables...

- 18 **Bourges** - Lycée polyvalent Pierre-Émile Martin
- 28 **Lucé** - Lycée professionnel Philibert de l'Orme
- A 37 **Saint-Pierre-des-Corps** - Lycée professionnel Martin Nadaud et CFA
- A 45 **Châlette-sur-Loing** - Lycée polyvalent Château Blanc et CFA
- 45 **Saint-Jean-de-Braye** - Lycée polyvalent Henri Gaudier-Brzeska

### BAC PRO Métiers du froid et des énergies renouvelables FM

Fabrication, mise en service et entretien des systèmes de réfrigération (congélateur, camion frigorifique) et de climatisation.

- 18 **Bourges** - Lycée polyvalent Pierre-Émile Martin
- 28 **Lucé** - Lycée professionnel Philibert de l'Orme
- 37 **Joué-lès-Tours** - Lycée polyvalent privé Saint-Gatien La Salle et CFA
- A 37 **Saint-Pierre-des-Corps** - Lycée professionnel Martin Nadaud et CFA
- A 45 **Châlette-sur-Loing** - Lycée polyvalent Château Blanc et CFA

### BAC PRO Techniques d'interventions sur installations nucléaires

Gestion des déchets, décontamination d'un espace de travail, maintenance, démantèlement d'installations nucléaires...

- 45 **Gien** - Lycée professionnel Marguerite Audoux

# PRODUCTION



**80%**  
de difficultés de recrutement pour le métier de soudeur.  
**ÇA RECRUTE !**

● Les **MÉTIERS DE LA PRODUCTION** correspondent à l'ensemble des activités qui participent à la conception, à la fabrication de machines et d'équipements industriels (machines-outils, de produits (métalliques, en caoutchouc, en plastique, alimentaires, cosmétiques, pharmaceutiques...). Ces métiers correspondent aussi à l'ensemble des activités liées à la transformation physique ou chimique de matériaux, substances ou composants en nouveaux produits. Ces activités visent la réalisation de produits du quotidien ou de pièces entrant dans la composition d'autres fabrications.

## RÉPARTITION FEMMES-HOMMES DES MÉTIERS DE LA PRODUCTION



**25%** de femmes  **75%** d'hommes

**LES FILLES, CE SECTEUR A BESOIN DE VOUS !**

## OÙ SE FORMER ?

### **CAP Conducteur d'installations de production**

Conduite de machines automatisées dans tous les domaines de production : agroalimentaire, emballage, métallurgie, plasturgie...

- 28 Dreux - Lycée professionnel Maurice Viollette
- 28 Nogent-le-Rotrou - Lycée polyvalent Sully
- 37 Tours - Lycée professionnel Gustave Eiffel
- 41 Salbris - École de production Maurice Leroux

### **CAP Métallier**

Charpentes métalliques, vérandas, escaliers... Usinage et mise en forme des éléments par pliage ou forgeage, puis assemblage et pose.

- 28 Mainvilliers - Établissement régional d'enseignement adapté - EREA François Truffaut
- A 36 Châteauroux - BTP CFA Indre et Cher
- 36 Châteauroux - Établissement régional d'enseignement adapté - Lycée Éric Tabarly
- A 37 Tours - CFA des Compagnons du Devoir et du Tour de France
- 37 Tours - Lycée professionnel Gustave Eiffel
- A 41 Blois - BTP CFA du Loir-et-Cher
- 45 Fleury-les-Aubrais - Lycée professionnel Jean Lurçat
- 45 Gien - Lycée professionnel Marguerite Audoux

### **CAP Réalisations industrielles en chaudronnerie ou soudage** option A chaudronnerie / option B soudage

Cuves, chaudières, coques de navires... Découpage, pliage et mise en forme des métaux en feuilles, assemblage des éléments par soudure...

- A 28 Châteaudun - Pôle formation UIMM/CFAI Centre-Val de Loire

## SOUDEUSE

●● Je travaille dans une entreprise créant et fabriquant des éléments de skatepark. Mon métier consiste à assembler des éléments métalliques pour réaliser des structures sur mesure. Passionnée de glisse, j'aime le travail à l'air libre, travailler de mes mains et même tester mes propres réalisations : c'est toujours agréable de pouvoir descendre une rampe que l'on a soi-même assemblée ! Être au milieu d'hommes ne me dérange pas, l'ambiance est bonne et peu importe que l'on soit une femme, ce qui compte c'est d'être efficace. ●●

#parcours Ce métier est accessible aussi, par exemple, après un **CAP Métallier** ou un **BAC PRO Technicien en chaudronnerie industrielle**

Mei,  
27 ans

**BAC PRO Aéronautique** option structure FM  
Réaliser différentes interventions sur des éléments métalliques et composites qui constituent l'ossature et l'enveloppe de l'appareil.

- **A 36 Châteauroux** - Lycée polyvalent Blaise Pascal

**BAC PRO Fonderie FM**  
Modélisation informatique d'une pièce, réalisation du prototype, construction du moule et production en série de pièces métalliques.

- **18 Vierzon** - Lycée polyvalent Henri Brisson

**BAC PRO Microtechniques FM**  
Fabrication de produits micromécaniques (de très petite dimension) ou microtechniques (avec plusieurs technologies intégrées : électronique, mécanique, optique...) comme une webcam.

- **28 Nogent-le-Rotrou** - Lycée polyvalent Sully

**BAC PRO Pilote de ligne de production FM** Transformation de matières premières en produits finis sur une chaîne de production d'une usine de fabrication (agroalimentaire, chimie...).

- **28 Chartres** - Lycée Jehan de Beauce (coloration Cosmetopharma)
- **A 41 Vendôme** - Lycée professionnel André Ampère et CFA
- **A 45 La Chapelle-Saint-Mesmin** - Pôle formation UIMM/CFAI Centre-Val de Loire



## #MÉTIERS Vers quels métiers après un bac pro Pilote de ligne de production ?

Conducteur ou conductrice de machines automatisées (chimie, agroalimentaire, industrie pharmaceutique), conducteur ou conductrice de ligne dans l'industrie de luxe, conducteur ou conductrice de machine onduleuse / à papier, opératrice ou opératrice de fabrication de produits alimentaires, opérateur ou opératrice sur machine à commande numérique, pilote de ligne dans l'industrie, responsable de ligne dans une imprimerie 3D...

**BAC PRO Plastiques et composites**  
Fabrication d'objets de formes variées (bouteilles, contenants de produits cosmétiques...) dans des matériaux thermoplastiques ou composites.

- **36 Le Blanc** - Lycée polyvalent Pasteur
- **37 Amboise** - Lycée professionnel Jean Chaptal

**BAC PRO Production en industries pharmaceutiques, alimentaires et cosmétiques** Préparation, conduite et surveillance de lignes de fabrication automatisées dans les industries agroalimentaires, cosmétiques...

- **28 Dreux** - Lycée professionnel Maurice Violette
- **28 Sours** - Lycée agricole Campus NaturAlim

## OPÉRATEUR DE CONDITIONNEMENT

●● Je travaille dans une entreprise de fabrication de produits alimentaires. Mes activités sont variées et dépendent du poste que j'occupe sur la chaîne de production : pesée des ingrédients (farine, huile...), tri des produits, retrait de ceux qui ont des défauts (déformés ou trop cuits), mise en carton des produits puis sur palettes. Il faut bien respecter la cadence être rapide, minutieux et vigilant. Il est indispensable de respecter les règles d'hygiène. ●●  
#parcours Ce métier est accessible aussi, par exemple, après un **CAP Conducteur d'installations de production**

Rachid,  
33 ans

**BAC PRO Technicien en chaudronnerie industrielle FM**  
Fabrication de tôlerie, de tuyauteries industrielles, d'ossatures en structures métalliques...

- **A 18 Bourges** - Lycée professionnel Jean Mermoz et CFA
- **A 18 Bourges** - Pôle formation UIMM/CFAI Centre-Val de Loire
- **28 Chartres** - Lycée Jehan de Beauce
- **A 28 Châteaudun** - Pôle formation UIMM/CFAI Centre-Val de Loire
- **36 Châteauroux** - Lycée polyvalent Blaise Pascal (coloration Aéronautique)
- **37 Tours** - Lycée professionnel Gustave Eiffel
- **41 Blois** - Lycée polyvalent international Robert Badinter
- **45 Fleury-les-Aubrais** - Lycée professionnel Jean Lurçat

**BAC PRO Technicien en réalisation de produits mécaniques**  
option réalisation et suivi de production (RSP) FM  
Préparation des outils et des outillages. Programmation des données numériques pour la fabrication des pièces, choix des matériels de mesure et de contrôle.

- **A 18 Bourges** - Pôle formation UIMM/CFAI Centre-Val de Loire
- **18 Vierzon** - Lycée polyvalent Henri Brisson (coloration Aéronautique)
- **A 28 Châteaudun** - Pôle formation UIMM/CFAI Centre-Val de Loire
- **28 Chartres** - Lycée Jehan de Beauce
- **28 Dreux** - Lycée professionnel Gilbert Courtois
- **A 37 Amboise** - Pôle formation UIMM/CFAI Centre-Val de Loire
- **37 Loches** - Lycée polyvalent Thérèse Planiol (coloration Aéronautique et coloration Décolletage)
- **37 Tours** - Lycée professionnel Gustave Eiffel
- **41 Blois** - Lycée polyvalent international Robert Badinter
- **A 45 Châlette-sur-Loing** - Lycée polyvalent Château Blanc et CFA
- **A 45 La Chapelle-Saint-Mesmin** - Pôle formation UIMM/CFAI Centre-Val de Loire
- **45 Orléans** - Lycée polyvalent Benjamin Franklin

**BAC PRO Technicien en réalisation de produits mécaniques**  
option réalisation et maintenance des outillages (RMO) FM  
Dessins techniques en 3D et fabrication de pièces en grande série pour l'industrie : carrosserie de voiture, façade de téléphone portable...

- **37 Amboise** - Lycée professionnel Jean Chaptal
- **A 45 La Chapelle-Saint-Mesmin** - Pôle formation UIMM/CFAI Centre-Val de Loire

**BAC PRO Technicien modelleur FM**  
Dessins techniques en 3D et fabrication de pièces de petite taille, souvent à l'unité et en matériau de type plexiglas, résine, bois...

- **A 18 Vierzon** - Lycée polyvalent Henri Brisson et CFA

# SOCIAL, MÉDICO-SOCIAL, BIEN-ÊTRE

## SOCIAL, MÉDICO-SOCIAL



**89%** de difficultés de recrutement pour le métier d'aide à domicile et aide ménagère.  
**ÇA RECRUTE !**

© Peopleimages / Shutterstock.com

- Le **SECTEUR SOCIAL ET MÉDICO-SOCIAL** correspond à l'ensemble des activités qui tendent à promouvoir l'autonomie et à prévenir l'exclusion. Elles concernent des publics aux besoins particuliers tels que les enfants, les personnes handicapées, les familles vulnérables ou encore les personnes âgées. Il regroupe les activités des structures, publiques et privées, qui proposent des services adaptés à des besoins spécifiques (soins à la personne, ménage...). Ces prises en charge vont d'un accompagnement ponctuel ou durable jusqu'à l'hébergement au sein d'une structure spécialisée.

RÉPARTITION FEMMES-HOMMES DU SECTEUR  
SANTÉ, SOCIAL, SOINS



**85%**  
de femmes



**15%**  
d'hommes

LES GARÇONS, CES MÉTIERS ONT BESOIN DE VOUS !

### INFO +



Pour en savoir plus sur ce secteur, consultez les guides des formations de la santé & du social ou du sport & de l'animation sur le **site Orientation** [orientation.centre-valde Loire.fr/sinformer-sur-les-metiers/sinformer/guides-thematiques-formations-metiers](http://orientation.centre-valde Loire.fr/sinformer-sur-les-metiers/sinformer/guides-thematiques-formations-metiers)

### OÙ SE FORMER ?

#### **CAP Accompagnant éducatif petite enfance**

Accueil des jeunes enfants, organisation d'activités, hygiène, repas... au domicile des parents, dans une crèche, un centre de loisirs...

- **18 Bourges** - Lycée professionnel Jean Mermoz et CFA
- **28 Chartres** - CFA interprofessionnel de l'Eure-et-Loir
- **41 Blois** - Campus des métiers et de l'artisanat - CMA Formation
- **45 Férolles** - Maison familiale rurale de Férolles et CFA
- **45 Montargis** - CFA Est-Loiret
- **45 Orléans** - CFA Orléans Métropole
- **45 Sainte-Geneviève-des-Bois** - CFA de la maison familiale rurale de Sainte-Geneviève-des-Bois et CFA

#### **CAP Agent accompagnant au grand âge**

Entretien des locaux, du linge et des vêtements, préparation et service des repas, en maison de retraite, au collège, à l'hôpital, à domicile...

- **18 Saint-Amand-Montrond** - Lycée polyvalent Jean Moulin
- **28 Châteaudun** - Lycée professionnel Jean-Félix Paulsen
- **36 Le Blanc** - Lycée polyvalent Pasteur et CFA
- **37 Loches** - Lycée polyvalent Thérèse Planiol
- **37 Tours** - Lycée professionnel privé Sainte-Ursule
- **41 Blois** - Lycée polyvalent privé Campus La Providence
- **41 Saint-Aignan** - Lycée professionnel Val de Cher et CFA
- **45 Châlette-sur-Loing** - Lycée polyvalent Château Blanc
- **45 Gien** - Lycée professionnel Marguerite Audoux
- **45 Orléans** - Lycée polyvalent privé Sainte-Croix Saint-Euverte

### AUXILIAIRE DE VIE SOCIALE

● J'interviens dans le quotidien des personnes : aide au lever et au coucher, à la toilette, au ménage, à la préparation ou à la prise des repas, aux déplacements... Ce qui me tient à cœur : les rapports humains, l'envie d'aider, la relation de confiance mais aussi casser les clichés en insistant sur le fait que se mettre au service des autres n'est pas réservé aux femmes. ●  
#parcours Ce métier est accessible aussi, par exemple, après un **CAPd Services aux personnes et vente en espace rural** ou après les **BAC PRO Accompagnement soins et services à la personne** ou **Services aux personnes et animation dans les territoires**

Benjamin,  
39 ans

**CAPa Services aux personnes et vente en espace rural**

Services auprès de nombreux publics (repas, ménage...). Accueil et vente dans les magasins de proximité.

- 18 **Bengy-sur-Craon** - Lycée d'enseignement professionnel agricole privé et CFA
- 28 **Anet** - Lycée professionnel agricole privé Gabriel Bridet
- 28 **Mignièrès** - Lycée agricole privé Franz Stock
- 37 **Azay-le-Rideau** - Maison familiale rurale d'Azay-le-Rideau et CFA
- 37 **Bourgueil** - Maison familiale rurale de Bourgueil et CFA
- 37 **Chambrey-lès-Tours** - Lycée professionnel agricole - Educavert
- 37 **La Croix-en-Touraine** - Maison familiale rurale La Croix-en-Touraine
- 37 **Loches** - Lycée professionnel agricole privé Sainte-Jeanne d'Arc
- 37 **Tours** - Maison familiale rurale Tours - Rougemont
- 41 **Fougères-sur-Bièvre** - Lycée d'enseignement agricole privé de Boissay
- 41 **Montoire-sur-le-Loir** - Lycée d'enseignement agricole privé Sainte-Cécile
- 45 **Ascoux** - Maison familiale rurale du Pithiverais et CFA
- 45 **Férolles** - Maison familiale rurale de Férolles et CFA
- 45 **Gien** - Maison familiale rurale de Gien

**BAC PRO Accompagnement, soins et services à la personne**

Aide aux actes essentiels de la vie quotidienne, au maintien de l'autonomie et de vie sociale de personnes âgées, handicapées...

- 18 **Bourges** - Lycée professionnel Jean Mermoz
- 18 **Saint-Amand-Montrond** - Lycée polyvalent Jean Moulin
- 18 **Vierzon** - Lycée polyvalent Édouard Vaillant
- 18 **Vierzon** - Lycée professionnel privé Saint-Joseph
- 28 **Chartres** - Lycée Jehan de Beauce
- 28 **Dreux** - Lycée professionnel Maurice Violette
- 28 **Dreux** - Lycée professionnel privé de Couasnon
- 36 **Châteauroux** - Lycée professionnel Les Charmilles
- 36 **La Châtre** - Lycée polyvalent George Sand
- 37 **Amboise** - Lycée professionnel Jean Chaptal
- 37 **Loches** - Lycée polyvalent Thérèse Planiol
- 37 **Tours** - Lycée professionnel François Clouet
- 37 **Tours** - Lycée professionnel privé Sainte-Ursule
- 41 **Blois** - Lycée polyvalent privé Campus La Providence
- 41 **Blois** - Lycée professionnel Sonia Delaunay
- 45 **Beaugency** - Lycée polyvalent privé Charles de Foucauld
- 45 **Châlette-sur-Loing** - Lycée polyvalent Châteaubleau Blanc
- 45 **Gien** - Lycée professionnel Marguerite Audoux
- 45 **Orléans** - Lycée polyvalent privé Sainte-Croix Saint-Euverte
- 45 **Orléans** - Lycée professionnel Paul Gauguin
- 45 **Pithiviers** - Lycée professionnel privé Blanche de Castille

Louisette

**AIDE-SOIGNANTE**

Je suis aide-soignante à l'hôpital depuis 1 an et demi. Ma journée type : je prépare les chariots de nursing, je travaille en binôme avec l'infirmière pour la prise des constantes, j'effectue les soins de nursing (la toilette des patients) et le nettoyage. Ce que j'aime particulièrement dans ce métier c'est le côté relationnel avec les patients. Ce qui a été dur pour moi au début, c'est le rapport au décès. C'est un aspect de mon travail que j'ai appris avec le temps à mieux maîtriser notamment grâce au soutien de mes collègues.

Pour faire ce métier, il faut être patient et avoir un bon relationnel.

#parcours Ce métier est accessible aussi, par exemple, après un **BAC PRO Services aux personnes et animation dans les territoires** ou le **bac technologique ST2S (sciences et technologies de la santé et du social)** voir page 88 puis l'obtention du **DE (diplôme d'état) Aide-soignant**

**BAC PRO Animation-enfance et personnes âgées**

Conception et réalisation d'activités de nature variée, auprès d'un public jeune ou de personnes âgées en perte d'autonomie.

- 18 **Vierzon** - Lycée polyvalent Édouard Vaillant
- 28 **Dreux** - Lycée professionnel privé de Couasnon
- 28 **Lucé** - Lycée professionnel Elsa Triolet
- 36 **La Châtre** - Lycée polyvalent George Sand (coloration Activités physiques adaptées aux personnes âgées ou en perte d'autonomie)
- 37 **Tours** - Lycée professionnel François Clouet
- 41 **Blois** - Lycée polyvalent privé Campus La Providence
- 45 **Gien** - Lycée professionnel Marguerite Audoux
- 45 **Orléans** - Lycée polyvalent privé Sainte-Croix Saint-Euverte
- 45 **Orléans** - Lycée professionnel Paul Gauguin

**BAC PRO Services aux personnes et animation dans les territoires**

À partir de besoins identifiés, conception d'une offre de services : aide à la personne, à domicile ou en structure, animation...

- 18 **Bengy-sur-Craon** - Lycée d'enseignement professionnel agricole privé et CFA
- 18 **Le Subdray** - Lycée agricole de Bourges
- 28 **Anet** - Lycée professionnel agricole privé Gabriel Bridet
- 28 **Châteaudun** - Lycée d'enseignement agricole privé de Nermont
- 28 **Mignièrès** - Lycée agricole privé Franz Stock
- 28 **Nogent-le-Rotrou** - Lycée d'enseignement professionnel agricole privé - site du Perche
- 37 **Azay-le-Rideau** - Maison familiale rurale d'Azay-le-Rideau et CFA
- 37 **Chambrey-lès-Tours** - Lycée professionnel agricole - Educavert
- 37 **Loches** - Maison familiale rurale du Lochois
- 37 **Tours** - Maison familiale rurale Tours - Rougemont
- 41 **Fougères-sur-Bièvre** - Lycée d'enseignement agricole privé de Boissay
- 41 **Montoire-sur-le-Loir** - Lycée d'enseignement agricole privé Sainte-Cécile
- 45 **Orléans** - Maison familiale rurale de l'Orléanais et CFA
- 45 **Sainte-Geneviève-des-Bois** - Maison familiale rurale de Sainte-Geneviève-des-Bois et CFA



**93%** de difficultés de recrutement pour le métier de spécialiste de l'appareillage médical.  
**ÇA RECRUTE !**

© Vasy Rohan / Shutterstock.com

● Le **SECTEUR DU BIEN-ÊTRE** regroupe les activités qui permettent d'améliorer le bien-être des gens, leur hygiène de vie, c'est-à-dire embellir, mettre en forme, détendre...

RÉPARTITION FEMMES-HOMMES DES MÉTIERS SPÉCIALISTES DE L'APPAREILLAGE MÉDICAL



**60%** de femmes  **40%** d'hommes 

**LES GARÇONS, CES MÉTIERS ONT BESOIN DE VOUS !**

## OÙ SE FORMER ?

- A** 18 **Bourges** - Institut de formation en alternance
- A** 28 **Chartres** - CFA École Terrade
- A** 28 **Chartres** - CFA IBCBS - French beauty group
- A** 28 **Mignières** - CFA des métiers des territoires et de l'agriculture - UFA lycée Franz Stock
- A** 36 **Châteauroux** - Campus des métiers et de l'artisanat - CMA Formation
- A** 36 **Châteauroux** - CFA École Terrade
- A** 37 **Joué-lès-Tours** - Campus des métiers et de l'artisanat - CMA Formation
- A** 37 **Tours** - Académie de la coiffure & esthétique de Touraine
- A** 37 **Tours** - Lycée polyvalent privé d'esthétique cosmétique de Touraine - École d'esthétique cosmétique et CFA
- A** 41 **Blois** - Campus des métiers et de l'artisanat - CMA Formation
- A** 45 **Montargis** - CFA Est-Loiret
- A** 45 **Orléans** - Campus des métiers et de l'artisanat - CMA Formation

**CAP Esthétique cosmétique parfumerie** Soins du visage et du corps, masques, gommages, épilations... Conseil et vente de produits cosmétiques, gestion des rendez-vous...

## ESTHÉCIEU OU ESTHÉTICIENNE

Réalise les soins du corps (épilations, massages du visage, modelages...) selon les règles d'hygiène et conseille la clientèle en matière d'esthétique et de produits de beauté.

**#parcours** Ce métier est accessible aussi, par exemple, après un **BAC PRO Esthétique, cosmétique, parfumerie**

✖ Conditions de recrutement : âge, tests, entretien... Renseignez-vous auprès des établissements FM = Famille de Métiers

● Destiné à accueillir en priorité les élèves de SEGPA

● Par apprentissage

● Établissement privé

● Établissement public

●

**CAP Métiers de la coiffure**

Coupe, mise en forme, séchage, préparation et application des produits, accueil et conseils, gestion des rendez-vous, vente...

- A 18 **Bourges** - Institut de formation en alternance
- A 28 **Chartres** - CFA École Terrade
- A 28 **Chartres** - CFA interprofessionnel de l'Eure-et-Loir
- A 36 **Châteauroux** - Campus des métiers et de l'artisanat - CMA Formation
- A 36 **Châteauroux** - CFA École Terrade
- A 37 **Joué-lès-Tours** - Campus des métiers et de l'artisanat - CMA Formation
- A 37 **Tours** - Académie de la coiffure & esthétique de Touraine
- A 41 **Blois** - Campus des métiers et de l'artisanat - CMA Formation
- A 45 **Montargis** - CFA Est-Loiret
- A 45 **Orléans** - Campus des métiers et de l'artisanat - CMA Formation

**CAP Opérateur en appareillage orthopédique spécialité podologie**

Participation à la fabrication et aux finitions des chaussures orthopédiques ou de tout autre appareillage concernant le pied.

- A 37 **Joué-lès-Tours** - Campus des métiers et de l'artisanat - CMA Formation

**BAC PRO Esthétique cosmétique parfumerie FM**

Soins du visage et du corps, épilation, maquillage... Vente, animation commerciale, gestion du matériel et des stocks...

- O 18 **Vierzon** - Lycée professionnel privé Saint-Joseph
- A 28 **Dreux** - Lycée professionnel Gilbert Courtois et CFA
- O 37 **Tours** - Lycée polyvalent privé d'esthétique cosmétique de Touraine - École d'esthétique cosmétique
- O 41 **Blois** - Lycée professionnel Sonia Delaunay
- O 45 **Fleury-les-Aubrais** - Lycée professionnel Jean Lurçat

**BAC PRO Métiers de la coiffure FM**

Coupe, coloration, coiffure, conseils personnalisés et vente de services ou de produits capillaires adaptés aux besoins de la clientèle...

- O 41 **Blois** - Lycée professionnel Sonia Delaunay

Sandrine, 51 ans

RESPONSABLE D'UN SALON DE COIFFURE

J'accueille les clients, je discute avec eux afin d'établir un diagnostic, je réalise la prestation et en parallèle je réponds au téléphone, je passe le balai, désinfecte les espaces de travail, mets les serviettes à laver, à sécher, les plier. Je remplis aussi les fiches techniques des clients, je surveille les stocks, etc. Le salon fermé, j'effectue la comptabilité, l'approvisionnement des produits, etc. Le monde de la coiffure est un métier de passionnés dans lequel il faut se former régulièrement à de nouvelles techniques.

#parcours Ce métier est accessible aussi, par exemple, après un **CAP Métiers de la coiffure**

**BAC PRO Optique lunetterie**

Conception, réalisation, montage, contrôle et maintenance des équipements optiques (lunettes, lentilles). Vente et conseil auprès des clients.

- O 18 **Bourges** - Lycée polyvalent privé Saint Jean-Baptiste de la Salle

**BAC PRO Technicien en prothèse dentaire**

Conception et réalisation de certains types de prothèses (prothèses amovibles, orthodontiques, fixées, implants...).

- O 37 **Tours** - Lycée professionnel Victor Laloux

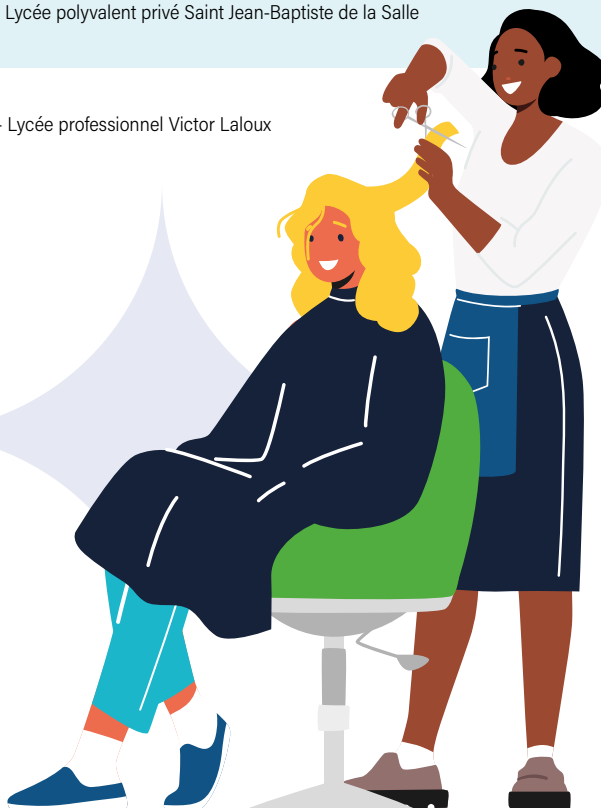

# AVEC *Rémi*, EN CAR, EN TRAIN, MINI PRIX, MAXI ÉVASION!

**TRANSPORTS RÉMI  
GRATUITS  
LES WEEK-ENDS ET  
JOURS FÉRIÉS**

Grâce à ta carte Rémi YEP'S  
Centre-Val de Loire\*

**ABONNEMENT  
RÉMI ZEN JEUNE**

Jusqu'à **75€**/mois  
maximum sur votre trajet  
fréquent défini  
en Centre-Val de Loire



\*Inscris-toi sur Yeps.fr. Le nombre de places gratuites pour les jeunes âgés de 15 à 25 ans possédant une carte Rémi YEP'S Centre-Val de Loire est limité par train afin de permettre à tous les clients de voyager. Cette carte garantit néanmoins 50% de réduction en semaine sur tes billets Rémi et 66% de réduction les samedis, dimanches et jours fériés. SNCF VOYAGEURS SA - 519 037 584 R.C.S. Bobigny - Conception : 90c. Édition octobre 2023. Ne pas jeter sur la voie publique.

[REMI-CENTREVALDELOIRE.FR](https://REMI-CENTREVALDELOIRE.FR)

LA RÉGION VOUS TRANSPORTE AU QUOTIDIEN

RÉGION  
CENTRE  
VAL DE LOIRE

**Rémi**  
RÉSEAU DE MOBILITÉ INTERURBAINE  
DE LA RÉGION CENTRE VAL DE LOIRE

## TEXTILE, HABILLEMENT

### Le DOMAINE DU TEXTILE ET DE L'HABILLEMENT

correspond aux métiers liés à la création de prototype, réalisation, assemblage et contrôle des éléments constituant le modèle (vêtement, confection de textile, maroquinerie, chaussures...) en respectant les consignes techniques et esthétiques. Ce domaine comprend également les métiers de rénovation, réparation des articles (tissus, cuir, matériaux souples...) mais aussi les métiers liés à l'entretien : nettoyage et repassage selon les normes d'hygiène et de sécurité et la réglementation environnementale.



**89%**

des ouvriers qualifiés du travail industriel du textile et du cuir sont en CDI.

**CE MÉTIER PROPOSE DES EMPLOIS STABLES.**

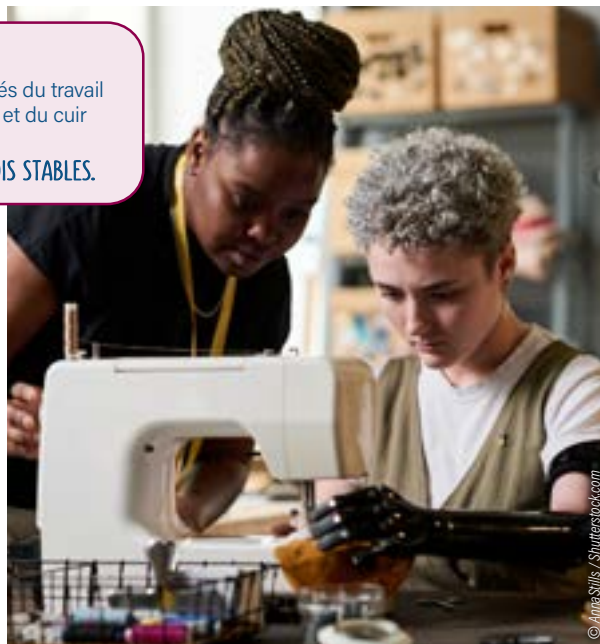

### RÉPARTITION FEMMES-HOMMES DES MÉTIERS DU SECTEUR TEXTILE, HABILLEMENT



**78%**  
de femmes



**22%**  
d'hommes

**LES GARÇONS, CE SECTEUR A BESOIN DE VOUS !**

## OÙ SE FORMER ?

### **CAP** Cordonnerie multiservice

Réparation de tous types de chaussures, vente de produits d'entretien et accessoires pour les chaussures, reproduction des clés...

**A** 37 **Joué-lès-Tours** - Campus des métiers et de l'artisanat - CMA Formation

### **CAP** Maroquinerie

Maîtrise de l'utilisation de machines à coudre, à parer, à refendre, à poncer et travail du cuir et d'autres matériaux (peaux, textiles, écailles...) utilisés dans la fabrication de sacs, portemonnaie, portefeuilles, bagages, ceintures...

● 36 **Issoudun** - Lycée polyvalent Balzac d'Alembert  
**A** 41 **Vendôme** - CFA du lycée professionnel André Ampère

### **CAP** Métiers de l'entretien des textiles option B pressing

Accueil clientèle, tri des articles, conduite des machines de nettoyage à sec ou mouillé, contrôle qualité, repassage...

● ● 45 **Orléans** - Lycée professionnel Paul Gauguin

### **CAP** Métiers de la mode - vêtement flou

Réalisation de modèles variés de vêtements souples et déstructurés dans des tissus légers et fluides (jupes, chemisiers...) qui peuvent être plissés ou drapés.

● ● 41 **Blois** - Lycée professionnel Sonia Delaunay  
● 41 **Salbris** - École de production Maurice Leroux  
● 45 **Montargis** - Lycée professionnel Jeannette Verdier  
● ● 45 **Orléans** - Lycée professionnel Paul Gauguin

### **BAC PRO** Métiers de la couture et de la confection

Réalisation des patronages et du prototype. Préparation et mise en œuvre d'une production, contrôle qualité des produits finis...

● 18 **Bourges** - Lycée professionnel Jacques-Cœur  
● 36 **Châteaurox** - Lycée professionnel Les Charmilles  
● 37 **Tours** - Lycée professionnel François Clouet  
● 45 **Orléans** - Lycée professionnel Paul Gauguin  
● 45 **Orléans** - Lycée polyvalent privé Saint-Paul-Bourdon Blanc

## MODÉLISTE

Réalise le vêtement, matérialise le croquis ou le dessin du styliste en créant le patronage d'un vêtement (les formes des différentes pièces du vêtement) et met au point le prototype. Donne vie au projet du styliste.

### **BAC PRO** Métiers du cuir option

maroquinerie Réalisation d'accessoires de maroquinerie (sac, mallette, ceinture...), création des gabarits, montage des prototypes...

● **A** 36 **Issoudun** - Lycée polyvalent Balzac d'Alembert et CFA

## MAROQUINIER OU MAROQUINIÈRE

Travaille le cuir, les peaux et les matériaux souples (tissus...) ou recyclés pour la fabrication de divers objets (sac à main, gants, ceinture, bracelet de montre...). Réalisation de croquis et de prototypes, choix des matières, coupe à l'aide d'outils bien spécifiques, assemblage des morceaux de cuir par différentes techniques (couture à la main, à la machine, piquage...) et pose de finitions selon l'objet réalisé.

**#parcours** Ce métier est accessible aussi, par exemple, après un **CAP Maroquinerie**

# LES ÉTABLISSEMENTS PROFESSIONNELS ET LEURS FORMATIONS

FM = Famille de Métiers

★ Conditions de recrutement : âge, tests, entretien...

● Destiné à accueillir en priorité les élèves de SECPA

● Par apprentissage

● Établissement public

● Établissement privé

Dans les pages suivantes, sont indiqués les établissements proposant des diplômes professionnels par la voie scolaire (public et privé sous contrat) et par l'apprentissage.

Établissements	Formations	Langues
<b>18 CHER</b>		
<p><b>BENGY-SUR-CRAON</b> / 02 48 66 20 80</p> <p>● <b>LYCÉE D'ENSEIGNEMENT PROFESSIONNEL AGRICOLE PRIVÉ</b></p> <p>Internat</p> <hr/> <p><b>A En apprentissage</b></p>	<p><b>CAPa</b> Métiers de l'agriculture <i>option production végétale : horticulture</i></p> <p><b>CAPa</b> Services aux personnes et vente en espace rural</p> <p><i>FM - Métiers du conseil vente</i></p> <p><b>BAC PRO</b> Technicien conseil vente univers jardinerie</p> <p><i>Hors Famille de Métiers</i></p> <p><b>BAC PRO</b> Services aux personnes et animation dans les territoires</p> <hr/> <p><b>CAPa</b> Métiers de l'agriculture <i>options production animale / production végétale : horticulture / production végétale : grandes cultures</i></p> <p><b>CAPa</b> Services aux personnes et vente en espace rural</p> <p><b>BAC PRO</b> Conduite et gestion de l'entreprise agricole <i>option grandes cultures</i></p> <p><b>BAC PRO</b> Services aux personnes et animation dans les territoires</p> <p><b>BAC PRO</b> Technicien conseil vente en alimentation / en animalerie / univers jardinerie</p>	Anglais
<p><b>BOURGES</b> / 02 48 23 53 73</p> <p><b>A INSTITUT DE FORMATION EN ALTERNANCE</b></p> <p>Internat</p>	<p><b>CAP</b> Boucher</p> <p><b>CAP</b> Boulanger</p> <p><b>CAP</b> Carrossier automobile</p> <p><b>CAP</b> Charcutier-traiteur</p> <p><b>CAP</b> Commercialisation et services en hôtel-café-restaurant</p> <p><b>CAP</b> Cuisine</p> <p><b>CAP</b> Électricien</p> <p><b>CAP</b> Équipier polyvalent du commerce</p> <p><b>CAP</b> Esthétique cosmétique parfumerie</p> <p><b>CAP</b> Maintenance des véhicules <i>option véhicules légers</i></p> <p><b>CAP</b> Métiers de la coiffure</p> <p><b>CAP</b> Pâtissier</p> <p><b>CAP</b> Production et service en restaurations (rapide, collective, cafétéria)</p> <p><b>BAC PRO</b> Maintenance des véhicules <i>option véhicules légers</i></p> <p><b>BAC PRO</b> Métiers du commerce et de la vente <i>option A animation et gestion de l'espace commercial / option B prospection clientèle et valorisation de l'offre commerciale</i></p>	Anglais
<p><b>BOURGES</b> / 02 58 40 00 50</p> <p>● <b>LYCÉE POLYVALENT PIERRE-ÉMILE MARTIN</b></p> <p><i>Lycée des métiers de l'ingénierie de l'énergie et de l'environnement</i></p> <p>Internat</p>	<p><b>CAP</b> Électricien ●</p> <p><i>FM - Métiers des transitions numérique et énergétique</i></p> <p><b>BAC PRO</b> Cybersécurité, informatique et réseaux, électronique</p> <p><b>BAC PRO</b> Maintenance et efficacité énergétique</p> <p><b>BAC PRO</b> Métiers de l'électricité et de ses environnements connectés</p> <p><b>BAC PRO</b> Métiers du froid et des énergies renouvelables</p> <p><i>Certaines formations sont accessibles par apprentissage en classe de 1<sup>re</sup> et Terminale bac pro</i></p> <p><i>FM - Métiers de la gestion administrative, du transport et de la logistique</i></p> <p><b>BAC PRO</b> Assistance à la gestion des organisations et de leurs activités</p> <p><i>FM - Métiers de la relation client</i></p> <p><b>BAC PRO</b> Métiers du commerce et de la vente <i>option A animation et gestion de l'espace commercial / option B prospection clientèle et valorisation de l'offre commerciale</i></p> <p><i>FM - Métiers des transitions numérique et énergétique</i></p> <p><b>BAC PRO</b> Cybersécurité, informatique et réseaux, électronique</p> <p><b>BAC PRO</b> Métiers de l'électricité et de ses environnements connectés</p> <p><i>FM - Métiers du pilotage et de la maintenance d'installations automatisées</i></p> <p><b>BAC PRO</b> Maintenance des systèmes de production connectés</p> <p><i>Hors Famille de Métiers</i></p> <p><b>BAC PRO</b> Artisanat et métiers d'art <i>option communication visuelle plurimédia</i></p> <p><b>BAC PRO</b> Optique lunetterie</p> <p><i>Certaines formations sont accessibles par apprentissage en classe de 1<sup>re</sup> et Terminale bac pro</i></p>	Allemand Anglais Espagnol
<p><b>BOURGES</b> / 02 48 27 15 15</p> <p>● <b>LYCÉE POLYVALENT PRIVÉ SAINT-JEAN BAPTISTE DE LA SALLE</b></p> <p>Internat</p>	<p><b>BAC PRO</b> Métiers de l'électricité et de ses environnements connectés</p> <p><i>FM - Métiers des transitions numérique et énergétique</i></p> <p><b>BAC PRO</b> Cybersécurité, informatique et réseaux, électronique</p> <p><b>BAC PRO</b> Métiers de l'électricité et de ses environnements connectés</p> <p><i>FM - Métiers du pilotage et de la maintenance d'installations automatisées</i></p> <p><b>BAC PRO</b> Maintenance des systèmes de production connectés</p> <p><i>Hors Famille de Métiers</i></p> <p><b>BAC PRO</b> Artisanat et métiers d'art <i>option communication visuelle plurimédia</i></p> <p><b>BAC PRO</b> Optique lunetterie</p> <p><i>Certaines formations sont accessibles par apprentissage en classe de 1<sup>re</sup> et Terminale bac pro</i></p>	Allemand Anglais Espagnol
<p><b>BOURGES</b> / 02 36 71 88 00</p> <p>● <b>LYCÉE PROFESSIONNEL JACQUES CŒUR</b></p> <p>Internat</p> <p>• Section(s) spécifique(s) - cf. p.118 à 125 : linguistiques</p>	<p><i>FM - Métiers de l'hôtellerie et de la restauration</i></p> <p><b>BAC PRO</b> Commercialisation et services en restauration (<i>coloration circuits courts</i>)</p> <p><b>BAC PRO</b> Cuisine (<i>coloration circuits courts</i>)</p> <p><i>Hors Famille de Métiers</i></p> <p><b>BAC PRO</b> Métiers de la couture et de la confection</p>	Allemand Anglais Espagnol

Établissements	Formations	Langues
<p><b>BOURGES / 02 48 48 18 50</b></p> <p><b>LYCÉE PROFESSIONNEL JEAN DE BERRY</b></p> <p>Internat</p> <ul style="list-style-type: none"> <li>• ULIS : troubles des fonctions cognitives ou mentales</li> <li>• Section(s) spécifique(s) - cf. p.118 à 125 : linguistiques</li> </ul>	<p><b>CAP</b> Maçon</p> <p><b>CAP</b> Interventions en maintenance technique des bâtiments</p> <p><b>CAP</b> Menuisier fabricant</p> <p><b>CAP</b> Menuisier installateur</p> <p><b>CAP</b> Monteur en installations sanitaires</p> <p><b>CAP</b> Peintre applicateur de revêtements</p> <p><i>FM - Métiers des études et de la modélisation numérique du bâtiment</i></p> <p><b>BAC PRO</b> Technicien d'études du bâtiment <i>option A études et économie /option B assistant en architecture</i></p> <p><i>FM - Métiers de l'agencement, de la menuiserie et de l'ameublement</i></p> <p><b>BAC PRO</b> Technicien menuisier-agenceur</p> <p><i>FM - Métiers des transitions numérique et énergétique</i></p> <p><b>BAC PRO</b> Installateur en chauffage, climatisation et énergies renouvelables</p>	Anglais
<p><b>A En apprentissage</b></p>	<p><b>CAP</b> Couvreur</p> <p><b>CAP</b> Interventions en maintenance technique des bâtiments</p> <p><b>CAP</b> Maçon</p> <p><b>CAP</b> Menuisier fabricant</p> <p><b>CAP</b> Menuisier installateur</p> <p><b>CAP</b> Monteur en installations sanitaires / ou thermiques</p> <p><b>CAP</b> Peintre applicateur de revêtements</p> <p><b>BAC PRO</b> Installateur en chauffage, climatisation et énergies renouvelables</p> <p><b>BAC PRO</b> Technicien d'études du bâtiment <i>option A études et économie /option B assistant en architecture</i></p> <p><b>BAC PRO</b> Technicien menuisier-agenceur</p>	
<p><b>BOURGES / 02 48 23 00 80</b></p> <p><b>LYCÉE PROFESSIONNEL JEAN MERMOZ</b></p> <p>Internat</p> <ul style="list-style-type: none"> <li>• Section(s) spécifique(s) - cf. p.118 à 125 : sportives</li> </ul>	<p><b>CAP</b> Accompagnant éducatif petite enfance</p> <p><b>CAP</b> Opérateur/opératrice logistique</p> <p><i>FM - Métiers de la gestion administrative, du transport et de la logistique</i></p> <p><b>BAC PRO</b> Assistance à la gestion des organisations et de leurs activités (<i>Comptabilité des armées</i>)</p> <p><b>BAC PRO</b> Métiers de la logistique (<i>coloration logistique événementielle</i>)</p> <p><i>FM - Métiers de la réalisation d'ensembles mécaniques et industriels</i></p> <p><b>BAC PRO</b> Technicien en chaudronnerie industrielle</p> <p><i>Hors Famille de Métiers</i></p> <p><b>BAC PRO</b> Accompagnement, soins et services à la personne</p> <p><b>BAC PRO</b> Construction et aménagement de véhicules</p>	Anglais Espagnol
<p><b>A En apprentissage</b></p>	<p><b>CAP</b> Accompagnant éducatif petite enfance</p> <p><b>BAC PRO</b> Construction et aménagement de véhicules</p> <p><b>BAC PRO</b> Technicien en chaudronnerie industrielle</p>	
<p><b>BOURGES / 02 48 50 18 34</b></p> <p><b>LYCÉE PROFESSIONNEL VAUVERT</b></p> <p>Internat Hébergement organisé hors établissement</p> <ul style="list-style-type: none"> <li>• ULIS : troubles des fonctions cognitives ou mentales</li> <li>• Section(s) spécifique(s) - cf. p.118 à 125 : linguistiques</li> </ul>	<p><b>CAP</b> Équipier polyvalent du commerce</p> <p><i>FM - Métiers de la maintenance des matériels et des véhicules</i></p> <p><b>BAC PRO</b> Maintenance des véhicules <i>option motocycles / option véhicules légers</i></p> <p><i>FM - Métiers de la relation client</i></p> <p><b>BAC PRO</b> Métiers de l'accueil (<i>coloration Tourisme</i>)</p> <p><b>BAC PRO</b> Métiers du commerce et de la vente <i>option A animation et gestion de l'espace commercial / option B prospection clientèle et valorisation de l'offre commerciale</i></p> <p><i>Hors Famille de Métiers</i></p> <p><b>BAC PRO</b> Métiers de la sécurité</p> <p><b>BAC PRO</b> Carrossier peintre automobile</p>	Anglais Espagnol
<p><b>BOURGES / 02 61 68 00 86</b></p> <p><b>A PÔLE FORMATION UIMM/CFAI CENTRE-VAL DE LOIRE</b></p>	<p><b>BAC PRO</b> Technicien en chaudronnerie industrielle</p> <p><b>BAC PRO</b> Technicien en réalisation de produits mécaniques <i>option réalisation et suivi de production</i></p>	Anglais
<p><b>LE SUBDRAY / 02 48 69 74 60</b></p> <p><b>LYCÉE AGRICOLE DE BOURGES</b></p> <p>Internat</p> <ul style="list-style-type: none"> <li>• Section(s) spécifique(s) - cf. p.118 à 125 : linguistiques</li> </ul>	<p><i>FM - Métiers des productions</i></p> <p><b>BAC PRO</b> Conduite et gestion de l'entreprise agricole <i>option grandes cultures /option polyculture-élevage</i></p> <p><i>Hors Famille de Métiers</i></p> <p><b>BAC PRO</b> Services aux personnes et animation dans les territoires</p>	
<p><b>A En apprentissage</b></p>	<p><b>CAPa</b> Jardinier paysagiste</p> <p><b>CAPa</b> Maintenance des matériels <i>option A matériels agricoles / option B matériels de construction et de manutention / option C matériels d'espaces verts</i></p> <p><b>CAPa</b> Métiers de l'agriculture <i>production animale / production végétale : horticulture / production végétale : grandes cultures</i></p> <p><b>BAC PRO</b> Aménagements paysagers</p> <p><b>BAC PRO</b> Conduite et gestion de l'entreprise agricole <i>option polyculture-élevage</i></p> <p><b>BAC PRO</b> Maintenance des matériels <i>option A matériels agricoles / option B matériels de construction et de manutention / option C matériels d'espaces verts</i></p>	Anglais
<p><b>SAINT-AMAND-MONTROND / 02 58 40 00 00</b></p> <p><b>LYCÉE PROFESSIONNEL JEAN GUÉHENNO</b></p> <p>Lycée des métiers de la bijouterie, du commerce et de la restauration</p> <p>Internat</p> <ul style="list-style-type: none"> <li>• Section(s) spécifique(s) - cf. p.118 à 125 : linguistiques</li> </ul>	<p><b>CAP</b> Art et techniques de la bijouterie-joaillerie <b>*</b> <i>option bijouterie-joaillerie</i></p> <p><b>CAP</b> Cuisine</p> <p><i>FM - Métiers de l'hôtellerie et de la restauration</i></p> <p><b>BAC PRO</b> Commercialisation et services en restauration</p> <p><b>BAC PRO</b> Cuisine</p> <p><i>FM - Métiers de la maintenance des matériels et des véhicules</i></p> <p><b>BAC PRO</b> Maintenance des matériels <i>option C matériels d'espaces verts</i></p> <p><i>FM - Métiers de la relation client</i></p> <p><b>BAC PRO</b> Métiers du commerce et de la vente <i>option A animation et gestion de l'espace commercial / option B prospection clientèle et valorisation de l'offre commerciale (coloration Vendeur spécialisé en bijouterie)</i></p>	Anglais Espagnol
<p><b>A En apprentissage</b></p>	<p><b>BAC PRO</b> Maintenance des matériels <i>option C matériels d'espaces verts</i></p>	

Établissements	Formations	Langues
<b>SAINT-AMAND-MONTROND</b> / 02 58 40 02 00 <span>●</span> <b>LYCÉE POLYVALENT JEAN MOULIN</b> Internat • ULIS : troubles des fonctions cognitives ou mentales • Section(s) spécifique(s) - cf. p.118 à 125 : sportives	<b>CAP</b> Agent accompagnant au grand âge <span>●</span> <i>Hors Famille de Métiers</i> <b>BAC PRO</b> Accompagnement, soins et services à la personne	Anglais Espagnol
<b>VIERZON</b> / 02 48 71 17 24 <span>●</span> <b>LYCÉE POLYVALENT ÉDOUARD VAILLANT</b> Internat ULIS : troubles des fonctions cognitives ou mentales • Section(s) spécifique(s) - cf. p.118 à 125 : sportives	<b>CAP</b> Équipier polyvalent du commerce <span>●</span> <i>FM - Métiers de la gestion administrative, du transport et de la logistique</i> <b>BAC PRO</b> Assistance à la gestion des organisations et de leurs activités <i>FM - Métiers de la relation client</i> <b>BAC PRO</b> Métiers du commerce et de la vente <i>option A animation et gestion de l'espace commercial / option B prospection clientèle et valorisation de l'offre commerciale</i> <i>Hors Famille de Métiers</i> <b>BAC PRO</b> Accompagnement, soins et services à la personne <b>BAC PRO</b> Animation-enfance et personnes âgées	Allemand Anglais Espagnol
<b>VIERZON</b> / 02 36 96 99 00 <span>●</span> <b>LYCÉE POLYVALENT HENRI BRISSON</b> Lycée des métiers de l'industrie et des sciences appliquées Internat	<b>CAP</b> Décoration en céramique <i>FM - Métiers de la réalisation d'ensembles mécaniques et industriels</i> <b>BAC PRO</b> Fonderie <b>BAC PRO</b> Technicien en réalisation de produits mécaniques <i>option réalisation et suivi de production (coloration Aéronautique)</i> <b>BAC PRO</b> Technicien modeleur <i>FM - Métiers du pilotage et de la maintenance d'installations automatisées</i> <b>BAC PRO</b> Maintenance des systèmes de production connectés <i>(coloration Aéronautique)</i> <i>Hors Famille de Métiers</i> <b>BAC PRO</b> Modélisation et prototypage 3D Certaines formations sont accessibles par apprentissage en classe de 1 <sup>re</sup> et Terminale bac pro	Allemand Anglais Espagnol
<b>VIERZON</b> / 02 48 53 02 02 <span>ⓐ</span> <b>LYCÉE PROFESSIONNEL PRIVÉ SAINT-JOSEPH</b> Internat	<b>CAP</b> Équipier polyvalent du commerce <i>FM - Métiers de la beauté et du bien-être</i> <b>BAC PRO</b> Esthétique cosmétique parfumerie <i>FM - Métiers de la relation client</i> <b>BAC PRO</b> Métiers de l'accueil <i>Hors Famille de Métiers</i> <b>BAC PRO</b> Accompagnement, soins et services à la personne	Anglais Espagnol



Établissements	Formations	Langues
<b>28 EURE-ET-LOIR</b>		
<p>ANET / 02 37 41 95 37</p> <p>📍 <b>LYCÉE PROFESSIONNEL AGRICOLE PRIVÉ GABRIEL BRIDET</b></p> <p>Internat</p> <p>• Section(s) spécifique(s) - cf. p.118 à 125 : linguistiques</p>	<p><b>CAPa</b> Services aux personnes et vente en espace rural</p> <p><i>FM - Métiers de l'alimentation - bio-industries - laboratoire</i></p> <p><b>BAC PRO</b> Laboratoire, contrôle, qualité</p> <p><i>FM - Métiers du conseil vente</i></p> <p><b>BAC PRO</b> Technicien conseil vente en alimentation (produits alimentaires et boissons)</p> <p><i>Hors Famille de Métiers</i></p> <p><b>BAC PRO</b> Services aux personnes et animation dans les territoires</p> <p><i>Certaines formations sont accessibles par apprentissage en 2<sup>e</sup> année de CAP et en classe de 1<sup>re</sup> et Terminale bac pro</i></p>	Anglais
<p>BEAUMONT-LES-AUTELS / 02 37 29 40 48</p> <p>📍 <b>MAISON FAMILIALE RURALE</b></p> <p>Internat</p>	<p><i>En alternance sous statut scolaire :</i></p> <p><i>FM - Métiers des productions</i></p> <p><b>BAC PRO</b> Conduite et gestion de l'entreprise agricole <i>option polyculture-élevage</i></p> <p><b>BAC PRO</b> Conduite et gestion de l'entreprise hippique 🌟</p>	Anglais
<p>CHARTRES / 02 37 88 48 50</p> <p>📍 <b>BTP CFA DE L'EURE-ET-LOIR</b></p> <p>Internat</p>	<p><b>CAP</b> Carreleur mosaïste</p> <p><b>CAP</b> Couvreur</p> <p><b>CAP</b> Électricien</p> <p><b>CAP</b> Maçon</p> <p><b>CAP</b> Menuisier fabricant</p> <p><b>CAP</b> Menuisier installateur</p> <p><b>CAP</b> Monteur en installations sanitaires</p> <p><b>CAP</b> Monteur en installations thermiques</p> <p><b>CAP</b> Peintre applicateur de revêtements</p> <p><b>BAC PRO</b> Technicien du bâtiment : organisation et réalisation du gros œuvre</p>	Anglais
<p>CHARTRES / 02 37 99 20 20</p> <p>📍 <b>CFA ÉCOLE TERRADE</b></p>	<p><b>CAP</b> Esthétique cosmétique parfumerie</p> <p><b>CAP</b> Métiers de la coiffure</p>	
<p>CHARTRES / 02 37 91 66 66</p> <p>📍 <b>CFA INTERPROFESSIONNEL D'EURE-ET-LOIR</b></p> <p>Internat Hébergement organisé hors établissement</p>	<p><b>CAP</b> Accompagnant éducatif petite enfance</p> <p><b>CAP</b> Boucher</p> <p><b>CAP</b> Boulanger</p> <p><b>CAP</b> Carrossier automobile</p> <p><b>CAP</b> Commercialisation et services en hôtel-café-restaurant</p> <p><b>CAP</b> Cuisine</p> <p><b>CAP</b> Équipier polyvalent du commerce</p> <p><b>CAP</b> Maintenance des véhicules <i>option véhicules légers</i></p> <p><b>CAP</b> Métiers de la coiffure</p> <p><b>CAP</b> Pâtissier</p> <p><b>CAP</b> Production et service en restaurations (rapide, collective, cafétéria)</p> <p><b>BAC PRO</b> Maintenance des véhicules <i>option véhicules légers</i></p> <p><b>BAC PRO</b> Métiers du commerce et de la vente <i>option A animation et gestion de l'espace commercial</i></p>	Anglais
<p>CHARTRES / 02 34 40 02 80</p> <p>📍 <b>CFA IBCBS - FRENCH BEAUTY GROUP</b></p>	<p><b>CAP</b> Esthétique cosmétique parfumerie</p>	
<p>CHARTRES / 02 37 18 78 00</p> <p>📍 <b>LYCÉE JEHAN DE BEAUCE</b></p> <p>Internat</p> <p>• ULIS : troubles des fonctions cognitives ou mentales</p> <p>• Section(s) spécifique(s) - cf. p.118 à 125 : linguistiques et sportives</p>	<p><b>CAP</b> Opérateur/opératrice logistique 📍</p> <p><i>FM - Métiers de la gestion administrative, du transport et de la logistique</i></p> <p><b>BAC PRO</b> Métiers de la logistique</p> <p><i>FM - Métiers de la maintenance des matériels et des véhicules</i></p> <p><b>BAC PRO</b> Maintenance des véhicules <i>option véhicules légers</i></p> <p><i>FM - Métiers de la réalisation d'ensembles mécaniques et industriels</i></p> <p><b>BAC PRO</b> Technicien en chaudronnerie industrielle</p> <p><b>BAC PRO</b> Technicien en réalisation de produits mécaniques <i>option réalisation et suivi de production</i></p> <p><i>FM - Métiers des transitions numérique et énergétique</i></p> <p><b>BAC PRO</b> Métiers de l'électricité et de ses environnements connectés</p> <p><i>FM - Métiers du pilotage et de la maintenance d'installations automatisées</i></p> <p><b>BAC PRO</b> Pilote de ligne de production (<i>coloration cosmetopharma</i>)</p> <p><i>Hors Famille de Métiers</i></p> <p><b>BAC PRO</b> Accompagnement, soins et services à la personne</p>	Allemand Anglais Espagnol
<p>CHÂTEAUDUN / 02 37 44 60 60</p> <p>📍 <b>LYCÉE D'ENSEIGNEMENT AGRICOLE PRIVÉ DE NERMONT</b></p> <p>Internat</p> <p>📍 <b>En apprentissage</b></p>	<p><i>FM - Métiers des productions</i></p> <p><b>BAC PRO</b> Conduite et gestion de l'entreprise agricole <i>option grandes cultures</i></p> <p><i>Hors Famille de Métiers</i></p> <p><b>BAC PRO</b> Services aux personnes et animation dans les territoires</p> <p><b>CAP</b> Menuisier fabricant</p> <p><b>CAPa</b> Métiers de l'agriculture <i>production végétale : grandes cultures</i></p> <p><i>Certaines formations sont accessibles par apprentissage en classe de 1<sup>re</sup> et Terminale bac pro</i></p>	Anglais

Établissements	Formations	Langues
<p><b>CHÂTEAUDUN / 02 37 94 08 39</b></p> <p>● <b>LYCÉE PROFESSIONNEL JEAN-FÉLIX PAULSEN</b></p> <p>Internat</p> <ul style="list-style-type: none"> <li>• ULIS : troubles des fonctions cognitives ou mentales</li> <li>• Section(s) spécifique(s) - cf. p.118 à 125 : linguistiques et sportives</li> </ul>	<p><b>CAP</b> Agent accompagnant au grand âge ●</p> <p><b>CAP</b> Électricien ●</p> <p><b>CAP</b> Production et service en restaurations (rapide, collective, cafétéria) ●</p> <p><i>FM - Métiers de la relation client</i></p> <p><b>BAC PRO</b> Métiers du commerce et de la vente <i>option A animation et gestion de l'espace commercial</i></p> <p><i>FM - Métiers des transitions numérique et énergétique</i></p> <p><b>BAC PRO</b> Métiers de l'électricité et de ses environnements connectés</p> <p><i>FM - Métiers du pilotage et de la maintenance d'installations automatisées</i></p> <p><b>BAC PRO</b> Maintenance des systèmes de production connectés</p>	Anglais Espagnol
<p><b>CHÂTEAUDUN / 02 37 45 26 29</b></p> <p>● <b>PÔLE FORMATION UIMM/CFAI CENTRE-VAL DE LOIRE</b></p>	<p><b>CAP</b> Réalisations industrielles en chaudronnerie ou soudage <i>option A chaudronnerie /option B soudage</i></p> <p><b>BAC PRO</b> Technicien en réalisation de produits mécaniques <i>option réalisation et suivi de production</i></p> <p><b>BAC PRO</b> Technicien en chaudronnerie industrielle</p>	
<p><b>DREUX / 02 37 62 58 58</b></p> <p>● <b>LYCÉE POLYVALENT ÉDOUARD BRANLY</b></p> <p><i>Lycée des métiers des sciences et de l'industrie</i></p> <p>Internat</p>	<p><b>CAP</b> Électricien ●</p> <p><i>FM - Métiers des transitions numérique et énergétique</i></p> <p><b>BAC PRO</b> Cybersécurité, informatique et réseaux, électronique</p> <p><b>BAC PRO</b> Métiers de l'électricité et de ses environnements connectés</p> <p><i>FM - Métiers du pilotage et de la maintenance d'installations automatisées</i></p> <p><b>BAC PRO</b> Maintenance des systèmes de production connectés</p>	Allemand Anglais Espagnol
<p><b>DREUX / 02 37 38 09 10</b></p> <p>● <b>LYCÉE PROFESSIONNEL GILBERT COURTOIS</b></p> <p>Internat Hébergement organisé hors établissement</p> <p>ULIS : troubles des fonctions cognitives ou mentales</p>	<p><b>CAP</b> Peintre automobile ●</p> <p><b>CAP</b> Production et service en restaurations (rapide, collective, cafétéria) ●</p> <p><i>FM - Métiers de la beauté et du bien-être</i></p> <p><b>BAC PRO</b> Esthétique cosmétique parfumerie</p> <p><i>FM - Métiers de la maintenance des matériels et des véhicules</i></p> <p><b>BAC PRO</b> Maintenance des véhicules <i>option véhicules légers</i></p> <p><i>FM - Métiers de la réalisation d'ensembles mécaniques et industriels</i></p> <p><b>BAC PRO</b> Technicien en réalisation de produits mécaniques <i>option réalisation et suivi de production</i></p> <p><i>Hors Famille de Métiers</i></p> <p><b>BAC PRO</b> Carrossier peintre automobile</p>	Anglais Espagnol
<p><b>A En apprentissage</b></p>		
<p><b>DREUX / 02 37 62 88 60</b></p> <p>● <b>LYCÉE PROFESSIONNEL MAURICE VIOLETTE</b></p> <p><i>Lycée des métiers des services, des industries cosmétiques et pharmaceutiques</i></p> <p>Internat</p> <ul style="list-style-type: none"> <li>• ULIS : troubles des fonctions cognitives ou mentales</li> </ul>	<p><b>BAC PRO</b> Esthétique cosmétique parfumerie</p> <p><i>Certaines formations sont accessibles par apprentissage en 2<sup>e</sup> année de CAP ou en classe de 1<sup>re</sup> et Terminale bac pro</i></p> <p><b>CAP</b> Conducteur d'installations de production ●</p> <p><b>CAP</b> Équipier polyvalent du commerce ●</p> <p><i>FM - Métiers de la gestion administrative, du transport et de la logistique</i></p> <p><b>BAC PRO</b> Assistance à la gestion des organisations et de leurs activités</p> <p><i>FM - Métiers de l'alimentation - bio-industries - laboratoire</i></p> <p><b>BAC PRO</b> Production en industries pharmaceutiques, alimentaires et cosmétiques</p> <p><i>FM - Métiers de la relation client</i></p> <p><b>BAC PRO</b> Métiers du commerce et de la vente <i>option A animation et gestion de l'espace commercial / option B prospection clientèle et valorisation de l'offre commerciale</i></p> <p><i>Hors Famille de Métiers</i></p> <p><b>BAC PRO</b> Accompagnement, soins et services à la personne</p> <p><b>BAC PRO</b> Métiers de la sécurité</p> <p><i>Certaines formations sont accessibles par apprentissage en classe de 1<sup>re</sup> et Terminale bac pro</i></p>	Anglais Espagnol
<p><b>DREUX / 02 37 42 29 93</b></p> <p>● <b>LYCÉE PROFESSIONNEL PRIVÉ DE COUASNON</b></p> <p><i>Lycée des métiers des services à la personne et à l'entreprise</i></p>	<p><b>CAP</b> Équipier polyvalent du commerce</p> <p><i>FM - Métiers de la relation client</i></p> <p><b>BAC PRO</b> Métiers de l'accueil</p> <p><b>BAC PRO</b> Métiers du commerce et de la vente <i>option A animation et gestion de l'espace commercial / option B prospection clientèle et valorisation de l'offre commerciale</i></p> <p><i>Hors Famille de Métiers</i></p> <p><b>BAC PRO</b> Accompagnement, soins et services à la personne</p> <p><b>BAC PRO</b> Animation-enfance et personnes âgées</p>	Anglais Espagnol
<p><b>HANCHES / 02 58 40 01 30</b></p> <p>● <b>LYCÉE POLYVALENT JOSÉPHINE BAKER</b></p> <p>Internat</p>	<p><i>FM - Métiers de la relation client</i></p> <p><b>BAC PRO</b> Métiers du commerce et de la vente <i>option A animation et gestion de l'espace commercial / option B prospection clientèle et valorisation de l'offre commerciale</i></p> <p><i>FM - Métiers des transitions numérique et énergétique</i></p> <p><b>BAC PRO</b> Cybersécurité, informatique et réseaux, électronique (<i>coloration Aéronautique</i>)</p>	Anglais Espagnol
<p><b>LUCÉ / 02 37 35 22 80</b></p> <p>● <b>LYCÉE PROFESSIONNEL ELSA TRIOLET</b></p> <p>Internat Hébergement organisé hors établissement</p> <ul style="list-style-type: none"> <li>• ULIS : troubles des fonctions cognitives ou mentales</li> <li>• Section(s) spécifique(s) - cf. p.118 à 125 : linguistiques</li> </ul>	<p><b>CAP</b> Équipier polyvalent du commerce ●</p> <p><i>FM - Métiers de la gestion administrative, du transport et de la logistique</i></p> <p><b>BAC PRO</b> Assistance à la gestion des organisations et de leurs activités</p> <p><i>FM - Métiers de la relation client</i></p> <p><b>BAC PRO</b> Métiers de l'accueil (<i>coloration Tourisme</i>)</p> <p><b>BAC PRO</b> Métiers du commerce et de la vente <i>option A animation et gestion de l'espace commercial / option B prospection clientèle et valorisation de l'offre commerciale</i></p> <p><i>Hors Famille de Métiers</i></p> <p><b>BAC PRO</b> Animation-enfance et personnes âgées</p>	Allemand Anglais Espagnol

Établissements	Formations	Langues
<p><b>LUCÉ</b> / 02 37 35 38 30</p> <p>● <b>LYCÉE PROFESSIONNEL PHILIBERT DE L'ORME</b></p> <p>Internat</p>	<p><b>CAP</b> Couvreur ●</p> <p><b>CAP</b> Monteur en installations sanitaires ●</p> <p><b>CAP</b> Peintre applicateur de revêtements ●</p> <p><i>FM - Métiers de la construction durable, du bâtiment et des travaux publics</i></p> <p><b>BAC PRO</b> Aménagement et finition du bâtiment</p> <p><b>BAC PRO</b> Technicien du bâtiment : organisation et réalisation du gros œuvre</p> <p><i>FM - Métiers de l'agencement, de la menuiserie et de l'ameublement</i></p> <p><b>BAC PRO</b> Technicien menuisier-agenceur</p> <p><i>FM - Métiers des études et de la modélisation numérique du bâtiment</i></p> <p><b>BAC PRO</b> Technicien d'études du bâtiment <i>option A études et économie / option B assistant en architecture</i></p> <p><i>FM - Métiers des transitions numérique et énergétique</i></p> <p><b>BAC PRO</b> Métiers du froid et des énergies renouvelables</p> <p><b>BAC PRO</b> Maintenance et efficacité énergétique</p> <p><i>Hors Famille de Métiers</i></p> <p><b>BAC PRO</b> Technicien constructeur bois</p>	<p>Anglais (y compris apprentissage) Espagnol</p>
<p><b>A En apprentissage</b></p>	<p><b>CAP</b> Constructeur de routes et d'aménagements urbains</p> <p><b>CAP</b> Couvreur</p> <p><b>CAP</b> Peintre applicateur de revêtements</p> <p><i>Certaines formations sont accessibles par apprentissage en classe de 1<sup>re</sup> et Terminale bac pro</i></p>	
<p><b>LUISANT</b> / 02 36 72 00 26</p> <p>● <b>LYCÉE POLYVALENT SILVIA MONFORT</b></p> <p>Internat</p>	<p><b>CAP</b> Équipier polyvalent du commerce ●</p> <p><i>FM - Métiers de la relation client</i></p> <p><b>BAC PRO</b> Métiers du commerce et de la vente <i>option A animation et gestion de l'espace commercial / option B prospection clientèle et valorisation de l'offre commerciale</i></p>	<p>Allemand Anglais Espagnol</p>
<p><b>MAINTENON</b> / 02 37 23 01 84</p> <p>● <b>LYCÉE PROFESSIONNEL PRIVÉ FRANÇOISE D'AUBIGNÉ</b></p>	<p><b>CAP</b> Équipier polyvalent du commerce</p> <p><i>FM - Métiers de la gestion administrative, du transport et de la logistique</i></p> <p><b>BAC PRO</b> Assistance à la gestion des organisations et de leurs activités</p> <p><i>FM - Métiers de la relation client</i></p> <p><b>BAC PRO</b> Métiers du commerce et de la vente <i>option A animation et gestion de l'espace commercial / option B prospection clientèle et valorisation de l'offre commerciale</i></p>	<p>Anglais Espagnol</p>
<p><b>MAINVILLIERS</b> / 02 37 18 29 00</p> <p>● <b>ÉTABLISSEMENT RÉGIONAL D'ENSEIGNEMENT ADAPTÉ - EREA FRANÇOIS TRUFFAUT</b></p> <p>Internat</p>	<p><b>CAP</b> Maçon ●</p> <p><b>CAP</b> Menuisier installateur ●</p> <p><b>CAP</b> Métallier ●</p> <p><b>CAP</b> Peintre applicateur de revêtements ●</p> <p><i>Ces formations sont accessibles par apprentissage en 2<sup>e</sup> année de CAP</i></p>	<p>Anglais</p>
<p><b>MIGNIÈRES</b> 02 37 26 46 07</p> <p>● <b>LYCÉE AGRICOLE PRIVÉ FRANZ STOCK</b></p> <p>Internat</p>	<p><b>CAPa</b> Services aux personnes et vente en espace rural</p> <p><i>Hors Famille de Métiers</i></p> <p><b>BAC PRO</b> Services aux personnes et animation dans les territoires</p> <p><i>Certaines formations sont accessibles par apprentissage en 2<sup>e</sup> année de CAP et en classe de 1<sup>re</sup> et Terminale bac pro</i></p>	<p>Anglais</p>
<p><b>NOGENT-LE-ROTROU</b> / 02 37 53 42 70</p> <p>● <b>LYCÉE PROFESSIONNEL AGRICOLE PRIVÉ - SITE DU PERCHE</b></p> <p>Internat</p>	<p><i>Hors Famille de Métiers</i></p> <p><b>BAC PRO</b> Services aux personnes et animation dans les territoires</p> <p><i>Certaines formations sont accessibles par apprentissage en classe de 1<sup>re</sup> et Terminale bac pro</i></p>	<p>Anglais</p>
<p><b>NOGENT-LE-ROTROU</b> / 02 36 85 99 00</p> <p>● <b>LYCÉE POLYVALENT RÉMI BELLEAU</b></p> <p><i>Lycée des métiers du commerce et de la gestion des entreprises</i></p> <p>Internat</p> <p>• Section(s) spécifique(s) - cf. p. 118 à 125 : linguistiques et sportives</p>	<p><b>CAP</b> Équipier polyvalent du commerce ●</p> <p><i>FM - Métiers de la gestion administrative, du transport et de la logistique</i></p> <p><b>BAC PRO</b> Assistance à la gestion des organisations et de leurs activités</p> <p><i>FM - Métiers de la relation client</i></p> <p><b>BAC PRO</b> Métiers du commerce et de la vente <i>option A animation et gestion de l'espace commercial</i></p>	<p>Allemand Anglais Espagnol</p>
<p><b>NOGENT-LE-ROTROU</b> / 02 37 53 57 77</p> <p>● <b>LYCÉE POLYVALENT SULLY</b></p> <p><i>Lycée des métiers de l'industrie 4.0</i></p> <p>Internat</p> <p>• Section(s) spécifique(s) - cf. p. 118 à 125 : linguistiques</p>	<p><b>CAP</b> Conducteur d'installations de production ●</p> <p><i>FM - Métiers de la réalisation d'ensembles mécaniques et industriels</i></p> <p><b>BAC PRO</b> Microtechniques</p> <p><i>FM - Métiers des transitions numérique et énergétique</i></p> <p><b>BAC PRO</b> Cybersécurité, informatique et réseaux, électronique</p> <p><b>BAC PRO</b> Métiers de l'électricité et de ses environnements connectés</p> <p><i>FM - Métiers du pilotage et de la maintenance d'installations automatisées</i></p> <p><b>BAC PRO</b> Maintenance des systèmes de production connectés</p> <p><i>Certaines formations sont accessibles par apprentissage en classe de 1<sup>re</sup> et Terminale bac pro</i></p>	<p>Anglais Espagnol</p>

Établissements	Formations	Langues
<b>SAINT-MAURICE-SAINT-GERMAIN</b> <span>●</span> <b>LYCÉE HORTICOLE ET PAYSAGER PRIVÉ NOTRE-DAME DES JARDINS</b> 02 37 53 70 70 / Internat • Section(s) spécifique(s) - cf. p.118 à 125 : linguistiques	<b>CAP</b> Fleuriste <b>CAP</b> Maintenance des matériels <i>option C matériels d'espaces verts</i> <b>CAPa</b> Jardinier paysagiste <b>CAPa</b> Métiers de l'agriculture <i>production végétale : horticulture</i> <i>FM - Métiers de la nature - jardin - paysage - forêt</i> <b>BAC PRO</b> Aménagements paysagers <i>FM - Métiers du conseil vente</i> <b>BAC PRO</b> Technicien conseil vente univers jardinerie	Anglais
<b>SAINT-MAURICE-SAINT-GERMAIN</b> 02 37 53 70 70 <span>●</span> <b>LYCÉE PROFESSIONNEL PRIVÉ NOTRE-DAME</b> Internat	<b>CAP</b> Boulanger <b>CAP</b> Commercialisation et services en hôtel-café-restaurant <b>CAP</b> Cuisine <b>CAP</b> Électricien <b>CAP</b> Interventions en maintenance technique des bâtiments <b>CAP</b> Maintenance des véhicules <i>option véhicules de transport routier</i> <b>CAP</b> Menuisier fabricant <b>CAP</b> Monteur en installations thermiques <b>CAP</b> Pâtissier <b>CAP</b> Peintre applicateur de revêtements <i>FM - Métiers de l'alimentation</i> <b>BAC PRO</b> Boulanger-pâtissier <i>FM - Métiers de l'hôtellerie et de la restauration</i> <b>BAC PRO</b> Commercialisation et services en restauration <b>BAC PRO</b> Cuisine <i>FM - Métiers des transitions numérique et énergétique</i> <b>BAC PRO</b> Installateur en chauffage, climatisation et énergies renouvelables	Anglais Espagnol
<span>A</span> <b>En apprentissage</b>	<b>CAP</b> Boulanger <b>CAP</b> Commercialisation et services en hôtel-café-restaurant <b>CAP</b> Cuisine <b>CAP</b> Interventions en maintenance technique des bâtiments <b>CAP</b> Monteur en installations sanitaires <b>CAP</b> Monteur en installations thermiques <b>CAP</b> Pâtissier <b>CAP</b> Peintre applicateur de revêtements <b>CAPa</b> Jardinier paysagiste <i>Certaines formations sont accessibles par apprentissage en classe de 1<sup>re</sup> et Terminale bac pro</i>	
<b>SOURS / 02 37 33 72 00</b> <span>●</span> <b>LYCÉE AGRICOLE CAMPUS NATURALIM</b> Internat	<i>FM - Métiers de l'alimentation - bio-industries - laboratoire</i> <b>BAC PRO</b> Production en industries pharmaceutiques, alimentaires et cosmétiques <i>FM - Métiers des productions</i> <b>BAC PRO</b> Conduite et gestion de l'entreprise agricole <i>option grandes cultures</i>	Anglais
<span>A</span> <b>En apprentissage</b> 02 37 33 72 25	<b>CAP</b> Production et service en restaurations (rapide, collective, cafétéria) <b>CAPa</b> Jardinier paysagiste <b>CAPa</b> Métiers de l'agriculture <i>production animale / production végétale : grandes cultures</i> <b>BAC PRO</b> Aménagements paysagers	

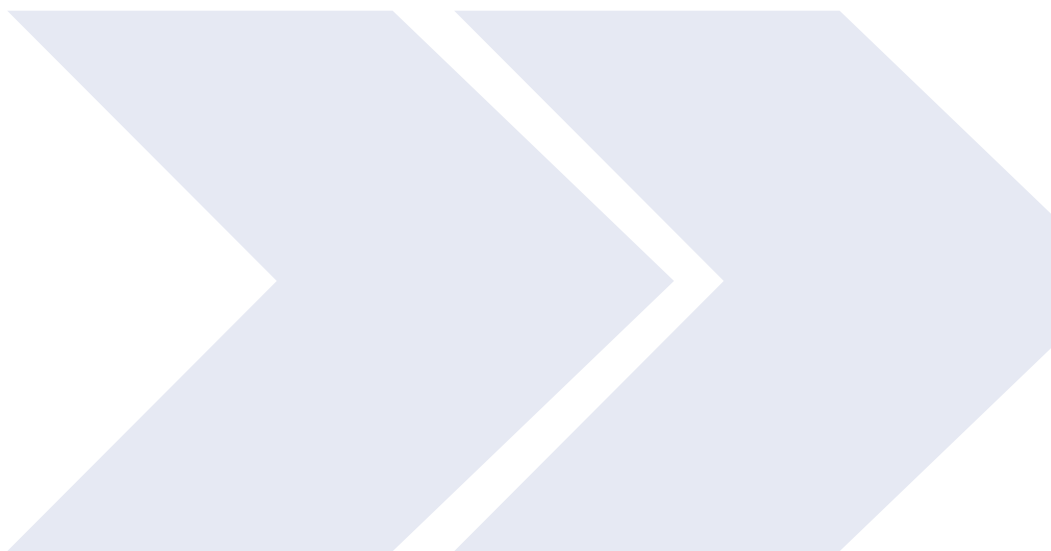

Établissements	Formations	Langues
<b>36 INDRE</b>		
<p><b>ARGENTON-SUR-CREUSE</b> / 02 54 24 00 63</p> <p>● <b>LYCÉE PROFESSIONNEL CHÂTEAUNEUF</b></p> <p>Internat</p> <p>• Section(s) spécifique(s) - cf. p. 118 à 125 : linguistiques</p>	<p><b>CAP</b> Commercialisation et services en hôtel-café-restaurant ● option Marine Nationale ☆</p> <p><b>CAP</b> Cuisine ● option Marine Nationale ☆</p> <p><i>FM - Métiers de l'alimentation</i></p> <p><b>BAC PRO</b> Boulanger-pâtissier (coloration circuits courts)</p> <p><i>FM - Métiers de l'hôtellerie et de la restauration</i></p> <p><b>BAC PRO</b> Commercialisation et services en restauration option Marine Nationale ☆ (coloration barista-sommellerie et coloration circuits courts)</p> <p><b>BAC PRO</b> Cuisine option Marine Nationale ☆ (coloration circuits courts)</p> <p><i>FM - Métiers de la relation client</i></p> <p><b>BAC PRO</b> Métiers du commerce et de la vente option A animation et gestion de l'espace commercial / option B prospection clientèle et valorisation de l'offre commerciale (coloration E-commerce et transition numérique)</p> <p><i>FM - Métiers des transitions numérique et énergétique</i></p> <p><b>BAC PRO</b> Métiers de l'électricité et de ses environnements connectés (coloration Transitions énergétiques) option Marine Nationale ☆</p>	<p>Anglais Espagnol</p>
<p><b>CHÂTEAUX</b> / 02 54 34 76 78</p> <p>● <b>BTP CFA INDRE ET CHER</b></p> <p>Internat</p>	<p><b>CAP</b> Carreleur mosaïste</p> <p><b>CAP</b> Constructeur de réseaux de canalisations de travaux publics</p> <p><b>CAP</b> Constructeur de routes et d'aménagements urbains</p> <p><b>CAP</b> Couvreur</p> <p><b>CAP</b> Électricien</p> <p><b>CAP</b> Maçon</p> <p><b>CAP</b> Menuisier fabricant</p> <p><b>CAP</b> Monteur en installations sanitaires</p> <p><b>CAP</b> Monteur en installations thermiques</p> <p><b>CAP</b> Peintre applicateur de revêtements</p> <p><b>CAP</b> Métallier</p> <p><b>BAC PRO</b> Métiers de l'électricité et de ses environnements connectés</p> <p><b>BAC PRO</b> Technicien du bâtiment : organisation et réalisation du gros œuvre</p>	<p>Anglais</p>
<p><b>CHÂTEAUX</b> / 02 54 53 02 28</p> <p>● <b>CFA ÉCOLE TERRADE</b></p>	<p><b>CAP</b> Esthétique cosmétique parfumerie</p> <p><b>CAP</b> Métiers de la coiffure</p>	
<p><b>CHÂTEAUX</b> / 02 54 08 70 00</p> <p>● <b>CAMPUS DES MÉTIERS ET DE L'ARTISANAT - CMA FORMATION</b></p> <p>Internat</p>	<p><b>CAP</b> Boucher</p> <p><b>CAP</b> Boulanger</p> <p><b>CAP</b> Carrossier automobile</p> <p><b>CAP</b> Charcutier-traiteur</p> <p><b>CAP</b> Commercialisation et services en hôtel-café-restaurant</p> <p><b>CAP</b> Cuisine</p> <p><b>CAP</b> Équipier polyvalent du commerce</p> <p><b>CAP</b> Esthétique cosmétique parfumerie</p> <p><b>CAP</b> Maintenance des véhicules option véhicules légers</p> <p><b>CAP</b> Métiers de la coiffure</p> <p><b>CAP</b> Pâtissier</p> <p><b>CAP</b> Production et service en restaurations (rapide, collective, cafétéria)</p>	<p>Anglais</p>
<p><b>CHÂTEAUX</b> / 02 54 53 85 85</p> <p>● <b>ÉTABLISSEMENT RÉGIONAL D'ENSEIGNEMENT ADAPTÉ - LYCÉE ÉRIC TABARLY</b></p> <p>Internat</p> <p>• ULIS : troubles de la fonction auditive et troubles des fonctions cognitives ou mentales</p>	<p><b>CAP</b> Équipier polyvalent du commerce ●</p> <p><b>CAP</b> Maçon ●</p> <p><b>CAP</b> Menuisier fabricant ●</p> <p><b>CAP</b> Menuisier installateur ●</p> <p><b>CAP</b> Métallier ●</p> <p><b>CAP</b> Peintre applicateur de revêtements ●</p> <p><b>CAP</b> Propreté et prévention des biocontaminations ●</p> <p><i>Ces formations sont accessibles par apprentissage en 2<sup>e</sup> année de CAP</i></p>	<p>Anglais</p>
<p><b>CHÂTEAUX</b> / 02 54 53 11 00</p> <p>● <b>LYCÉE AGRICOLE NATURAPOLIS</b></p> <p>Internat</p> <p>• Section(s) spécifique(s) - cf. p. 118 à 125 : linguistiques</p>	<p><i>FM - Métiers de la nature - jardin - paysage - forêt</i></p> <p><b>BAC PRO</b> Aménagements paysagers</p> <p><i>FM - Métiers des productions</i></p> <p><b>BAC PRO</b> Conduite et gestion de l'entreprise agricole option grandes cultures/option polyculture-élevage</p>	<p>Anglais</p>
<p>● <b>En apprentissage</b></p>	<p><b>CAPa</b> Jardinier paysagiste</p> <p><b>CAPa</b> Métiers de l'agriculture production animale / production végétale : horticulture / production végétale : grandes cultures</p> <p><b>BAC PRO</b> Aménagements paysagers</p> <p><b>BAC PRO</b> Conduite et gestion de l'entreprise agricole option grandes cultures / option polyculture-élevage</p>	
<p><b>CHÂTEAUX</b> / 02 54 53 55 00</p> <p>● <b>LYCÉE POLYVALENT BLAISE PASCAL</b></p> <p>Internat</p> <p>• ULIS : troubles de la fonction auditive et troubles des fonctions cognitives ou mentales</p> <p>• Section(s) spécifique(s) - cf. p. 118 à 125 : sportives</p>	<p><b>CAP</b> Électricien ●</p> <p><i>FM - Métiers de l'aéronautique</i></p> <p><b>BAC PRO</b> Aéronautique option structure (apprentissage possible)</p> <p><i>FM - Métiers de la réalisation d'ensembles mécaniques et industriels</i></p> <p><b>BAC PRO</b> Technicien en chaudronnerie industrielle (coloration Aéronautique)</p> <p><i>FM - Métiers des transitions numérique et énergétique</i></p> <p><b>BAC PRO</b> Métiers de l'électricité et de ses environnements connectés (coloration réseaux électriques)</p> <p><i>FM - Métiers du pilotage et de la maintenance d'installations automatisées</i></p> <p><b>BAC PRO</b> Maintenance des systèmes de production connectés</p>	<p>Allemand Anglais Espagnol</p>

Établissements	Formations	Langues
<p><b>CHÂTEAUROUX</b> / 02 54 60 50 50</p> <p>● <b>LYCÉE PROFESSIONNEL LES CHARMILLES</b></p> <p>Lycée des métiers des services à la personne et du tertiaire</p> <p>Internat</p> <ul style="list-style-type: none"> <li>• ULIS : troubles de la fonction auditive</li> <li>• Section(s) spécifique(s) - cf. p.118 à 125 : linguistiques</li> </ul>	<p><b>CAP</b> Équipier polyvalent du commerce ●</p> <p><i>FM - Métiers de la gestion administrative, du transport et de la logistique</i></p> <p><b>BAC PRO</b> Assistance à la gestion des organisations et de leurs activités (coloration Métiers du secrétariat médical) - Obtention du diplôme du bac avec la double certification Assitant de comptabilité et d'administration en PME/TPE</p> <p><i>FM - Métiers de la relation client</i></p> <p><b>BAC PRO</b> Métiers de l'accueil (coloration Tourisme)</p> <p><b>BAC PRO</b> Métiers du commerce et de la vente option A animation et gestion de l'espace commercial / option B prospection clientèle et valorisation de l'offre commerciale</p> <p><i>Hors Famille de Métiers</i></p> <p><b>BAC PRO</b> Accompagnement, soins et services à la personne</p> <p><b>BAC PRO</b> Métiers de la couture et de la confection</p> <p>Certaines formations sont accessibles par apprentissage en classe de 1<sup>re</sup> et Terminale bac pro</p>	<p>Allemand Anglais Espagnol</p>
<p><b>ISSOUDUN</b> / 02 54 03 67 00</p> <p>● <b>LYCÉE POLYVALENT BALZAC D'ALEMBERT</b></p> <p>Internat</p> <ul style="list-style-type: none"> <li>• Section(s) spécifique(s) - cf. p.118 à 125 : linguistiques et sportives</li> </ul>	<p><b>CAP</b> Maroquinerie</p> <p><b>CAP</b> Opérateur/opératrice logistique ●</p> <p><i>FM - Métiers de la gestion administrative, du transport et de la logistique</i></p> <p><b>BAC PRO</b> Métiers de la logistique</p> <p><i>FM - Métiers de la maintenance des matériels et des véhicules</i></p> <p><b>BAC PRO</b> Maintenance des véhicules option véhicules légers</p> <p><i>Hors Famille de Métiers</i></p> <p><b>BAC PRO</b> Conducteur routier de marchandises</p> <p><b>BAC PRO</b> Métiers du cuir option maroquinerie</p>	<p>Allemand Anglais (y compris apprentissage) Espagnol</p>
<p><b>A En apprentissage</b></p>	<p><b>BAC PRO</b> Maintenance des véhicules option véhicules légers</p> <p><b>BAC PRO</b> Métiers du cuir option maroquinerie</p> <p><b>BAC PRO</b> Métiers de la logistique</p> <p><b>BAC PRO</b> Organisation de transport de marchandises</p>	
<p><b>ISSOUDUN</b> / 02 54 03 53 00</p> <p>● <b>LYCÉE POLYVALENT PRIVÉ SAINT-CYR SAINTE-JULITTE</b></p> <p>Internat</p>	<p><i>FM - Métiers de la relation client</i></p> <p><b>BAC PRO</b> Métiers de l'accueil</p> <p><b>BAC PRO</b> Métiers du commerce et de la vente option A animation et gestion de l'espace commercial</p> <p>Ces formations sont accessibles par apprentissage en classe de 1<sup>re</sup> et Terminale bac pro</p>	<p>Allemand Anglais Espagnol</p>
<p><b>LA CHÂTRE</b> / 02 54 62 17 00</p> <p>● <b>LYCÉE POLYVALENT GEORGE SAND</b></p> <p>Internat</p>	<p><b>CAP</b> Production et service en restaurations (rapide, collective, cafétéria) ●</p> <p><i>FM - Métiers de l'agencement, de la menuiserie et de l'ameublement</i></p> <p><b>BAC PRO</b> Technicien menuisier-agenceur</p> <p><i>Hors Famille de Métiers</i></p> <p><b>BAC PRO</b> Accompagnement, soins et services à la personne</p> <p><b>BAC PRO</b> Animation-enfance et personnes âgées (coloration Activités physiques adaptées aux personnes âgées ou en perte d'autonomie)</p> <p><b>BAC PRO</b> Technicien constructeur bois</p>	<p>Allemand Anglais (y compris apprentissage) Espagnol</p>
<p><b>A En apprentissage</b></p>	<p><b>BAC PRO</b> Technicien constructeur bois</p> <p><b>BAC PRO</b> Technicien menuisier-agenceur</p>	
<p><b>LE BLANC</b> / 02 54 37 13 78</p> <p>● <b>LYCÉE POLYVALENT PASTEUR</b></p> <p>Internat</p> <ul style="list-style-type: none"> <li>• ULIS : troubles de la fonction auditive</li> <li>• Section(s) spécifique(s) - cf. p.118 à 125 : sportives</li> </ul>	<p><b>CAP</b> Agent accompagnant au grand âge ●</p> <p><b>CAP</b> Maintenance des matériels option C matériels d'espaces verts ●</p> <p><b>CAP</b> Maintenance des véhicules option véhicules légers</p> <p><i>FM - Métiers de la maintenance des matériels et des véhicules</i></p> <p><b>BAC PRO</b> Maintenance des matériels option A matériels agricoles / option C matériels d'espaces verts</p> <p><b>BAC PRO</b> Maintenance des véhicules option véhicules légers</p> <p><i>Hors Famille de Métiers</i></p> <p><b>BAC PRO</b> Plastiques et composites</p>	<p>Allemand Anglais (y compris apprentissage) Espagnol</p>
<p><b>A En apprentissage</b></p>	<p><b>CAP</b> Agent accompagnant au grand âge</p> <p><b>CAP</b> Maintenance des matériels option C matériels d'espaces verts</p> <p><b>CAP</b> Maintenance des véhicules option véhicules légers</p> <p><b>BAC PRO</b> Maintenance des matériels option A matériels agricoles / option C matériels d'espaces verts</p> <p><b>BAC PRO</b> Maintenance des véhicules option véhicules légers</p> <p>Certaines formations sont accessibles par apprentissage en classe de 1<sup>re</sup> et Terminale bac pro</p>	
<p><b>SAINT-CYRAN-DU-JAMBOT</b> 02 54 02 22 50</p> <p>● <b>LYCÉE AGRICOLE PRIVÉ SAINT-CYRAN</b></p> <p>Internat aussi le week-end ou petits congés</p>	<p><b>CAPa</b> Palefrenier soigneur</p> <p><i>FM - Métiers des productions</i></p> <p><b>BAC PRO</b> Conduite d'activités d'élevage et d'hébergement dans le secteur canin-félin</p> <p><b>BAC PRO</b> Conduite et gestion de l'entreprise hippique ☆</p>	<p>Anglais</p>
<p><b>A En apprentissage</b></p>	<p><b>CAPa</b> Palefrenier soigneur</p>	

Établissements	Formations	Langues
<b>37 INDRE-ET-LOIRE</b>		
<p><b>AMBOISE / 02 47 23 35 50</b></p> <p>● <b>LYCÉE PROFESSIONNEL AGRICOLE - ÉDUCAVERT</b> Lycée de la vigne, du vin et du cheval Internat • Section(s) spécifique(s) - cf. p.118 à 125 : linguistiques</p>	<p><i>FM - Métiers des productions</i> <b>BAC PRO</b> Conduite et gestion de l'entreprise hippique ✪ <b>BAC PRO</b> Conduite et gestion de l'entreprise vitivinicole</p>	Anglais
<p><b>AMBOISE / 02 47 23 46 20</b></p> <p>● <b>LYCÉE PROFESSIONNEL JEAN CHAPTAL</b> Internat Hébergement organisé hors établissement • ULIS : troubles des fonctions cognitives ou mentales</p>	<p><b>CAP</b> Commercialisation et services en hôtel-café-restaurant ● <b>CAP</b> Cuisine ● <i>FM - Métiers de l'hôtellerie et de la restauration</i> <b>BAC PRO</b> Commercialisation et services en restauration (coloration circuits courts) <b>BAC PRO</b> Cuisine (coloration circuits courts) <i>FM - Métiers de la réalisation d'ensembles mécaniques et industriels</i> <b>BAC PRO</b> Technicien en réalisation de produits mécaniques option réalisation et maintenance des outillages <i>FM - Métiers de la relation client</i> <b>BAC PRO</b> Métiers de l'accueil (coloration Tourisme) <b>BAC PRO</b> Métiers du commerce et de la vente option A animation et gestion de l'espace commercial (coloration Tourisme) <i>Hors Famille de Métiers</i> <b>BAC PRO</b> Accompagnement, soins et services à la personne <b>BAC PRO</b> Plastiques et composites Certaines formations sont accessibles par apprentissage en classe de 1<sup>re</sup> et Terminale bac pro</p>	Anglais Espagnol
<p><b>AMBOISE / 02 47 30 45 40</b></p> <p>Ⓐ <b>PÔLE FORMATION UIMM/CFAI CENTRE-VAL DE LOIRE</b> Internat</p>	<p><b>BAC PRO</b> Maintenance des systèmes de production connectés <b>BAC PRO</b> Métiers de l'électricité et de ses environnements connectés <b>BAC PRO</b> Technicien en réalisation de produits mécaniques option réalisation et suivi de production</p>	Anglais
<p><b>AZAY-LE-RIDEAU / 02 47 45 66 00</b></p> <p>⊙ <b>MAISON FAMILIALE RURALE D'AZAY-LE-RIDEAU</b> Internat</p>	<p><i>En alternance sous statut scolaire :</i> <b>CAPa</b> Services aux personnes et vente en espace rural <i>FM - Métiers du conseil vente</i> <b>BAC PRO</b> Technicien conseil vente en alimentation (produits alimentaires et boissons) <i>Hors Famille de Métiers</i> <b>BAC PRO</b> Services aux personnes et animation dans les territoires</p>	Anglais
<p>Ⓐ <b>En apprentissage</b></p>	<p><b>CAPa</b> Services aux personnes et vente en espace rural <b>BAC PRO</b> Services aux personnes et animation dans les territoires <b>BAC PRO</b> Technicien conseil vente en alimentation (produits alimentaires et boissons)</p>	
<p><b>BOURGUEIL / 02 47 97 71 56</b></p> <p>⊙ <b>MAISON FAMILIALE RURALE DE BOURGUEIL</b> Internat</p>	<p><i>En alternance sous statut scolaire :</i> <b>CAPa</b> Services aux personnes et vente en espace rural</p>	Anglais
<p>Ⓐ <b>En apprentissage</b></p>	<p><b>CAPa</b> Services aux personnes et vente en espace rural</p>	
<p><b>CHAMBRAY-LÈS-TOURS / 02 47 28 09 97</b></p> <p>● <b>LYCÉE PROFESSIONNEL AGRICOLE - ÉDUCAVERT</b> Lycée de la vente et des services Internat • Section(s) spécifique(s) - cf. p.118 à 125 : linguistiques</p>	<p><b>CAPa</b> Services aux personnes et vente en espace rural <i>FM - Métiers du conseil vente</i> <b>BAC PRO</b> Technicien conseil vente en alimentation (produits alimentaires et boissons) <i>Hors Famille de Métiers</i> <b>BAC PRO</b> Services aux personnes et animation dans les territoires</p>	Anglais
<p><b>CHÂTEAU-RENAULT / 02 47 29 80 00</b></p> <p>● <b>LYCÉE PROFESSIONNEL BEAUREGARD</b> Lycée des métiers du tertiaire, de la maintenance et de l'électronique Internat • ULIS : troubles des fonctions cognitives ou mentales • Section(s) spécifique(s) - cf. p.118 à 125 : linguistiques et sportives</p>	<p><b>CAP</b> Électricien ● (coloration Développement durable et des énergies décarbonnées) <b>CAP</b> Équipier polyvalent du commerce ● <i>FM - Métiers de la relation client</i> <b>BAC PRO</b> Métiers du commerce et de la vente (coloration Sport) option A animation et gestion de l'espace commercial / option B prospection clientèle et valorisation de l'offre commerciale <i>FM - Métiers des transitions numérique et énergétique</i> <b>BAC PRO</b> Métiers de l'électricité et de ses environnements connectés (coloration Développement durable et des énergies décarbonnées) <i>FM - Métiers du pilotage et de la maintenance d'installations automatisées</i> <b>BAC PRO</b> Maintenance des systèmes de production connectés</p>	Anglais Espagnol
<p>Ⓐ <b>En apprentissage</b></p>	<p><b>CAP</b> Électricien <b>CAP</b> Équipier polyvalent du commerce Certaines formations sont accessibles par apprentissage en classe de 1<sup>re</sup> et Terminale bac pro</p>	

Établissements	Formations	Langues
<p><b>CHINON / 02 47 93 14 43</b></p> <p><b>A CFA AGRICOLE DE L'INDRE-ET-LOIRE - ANNEXE DE CHINON</b></p> <p>Internat</p>	<p><b>CAPa</b> Jardinier paysagiste</p> <p><b>CAPa</b> Métiers de l'agriculture <i>production animale / production végétale : grandes cultures / production végétale : vigne et vin</i></p>	Anglais
<p><b>CHINON / 02 47 93 50 00</b></p> <p><b>LYCÉE POLYVALENT FRANÇOIS RABELAIS</b></p> <p>Internat</p> <p>• Section(s) spécifique(s) - cf. p.118 à 125 : sportives</p>	<p><b>FM - Métiers de la gestion administrative, du transport et de la logistique</b></p> <p><b>BAC PRO</b> Assistance à la gestion des organisations et de leurs activités</p> <p><b>FM - Métiers de la relation client</b></p> <p><b>BAC PRO</b> Métiers du commerce et de la vente <i>option A animation et gestion de l'espace commercial</i></p>	Allemand Anglais Espagnol
<p><b>CHINON / 02 47 93 65 00</b></p> <p><b>LYCÉE PROFESSIONNEL JOSEPH CUGNOT</b></p> <p>Internat Hébergement organisé hors établissement</p> <p>• ULIS : troubles des fonctions cognitives ou mentales</p> <p>• Section(s) spécifique(s) - cf. p.118 à 125 : linguistiques</p>	<p><b>CAP</b> Carrossier automobile</p> <p><b>CAP</b> Cuisine</p> <p><b>CAP</b> Opérateur/opératrice logistique</p> <p><b>FM - Métiers de la maintenance des matériels et des véhicules</b></p> <p><b>BAC PRO</b> Maintenance des véhicules <i>option véhicules légers</i></p> <p><b>FM - Métiers de la gestion administrative, du transport et de la logistique</b></p> <p><b>BAC PRO</b> Métiers de la logistique</p> <p><b>FM - Métiers du pilotage et de la maintenance d'installations automatisées</b></p> <p><b>BAC PRO</b> Maintenance des systèmes de production connectés</p> <p><b>Hors Famille de Métiers</b></p> <p><b>BAC PRO</b> Conducteur routier de marchandises</p> <p><b>BAC PRO</b> Métiers de la sécurité</p> <p><i>Certaines formations sont accessibles par apprentissage en 2<sup>e</sup> année de CAP et en classe de 1<sup>re</sup> et Terminale bac pro</i></p>	Anglais Espagnol
<p><b>FONDETTES / 02 47 38 37 37</b></p> <p><b>A JLA FORMATION</b></p>	<p><b>CAP</b> Fleuriste</p>	Anglais
<p><b>FONDETTES / 02 36 93 66 50</b></p> <p><b>LYCÉE AGRICOLE TOURS-FONDETTES AGROCAMPUS</b></p> <p>Internat</p> <p>• Section(s) spécifique(s) - cf. p.118 à 125 : linguistiques</p>	<p><b>FM - Métiers des productions</b></p> <p><b>BAC PRO</b> Conduite de productions horticoles (arbres, arbustes, fruits, fleurs, légumes)</p> <p><b>BAC PRO</b> Conduite et gestion de l'entreprise agricole <i>option polyculture-élevage</i></p>	Anglais
<p><b>A En apprentissage</b></p> <p>02 58 40 03 30</p>	<p><b>CAPa</b> Jardinier paysagiste</p> <p><b>CAPa</b> Maréchal Ferrant</p> <p><b>CAPa</b> Métiers de l'agriculture <i>production végétale : horticulture / productions végétales : grandes cultures / production animale</i></p> <p><b>CAPa</b> Palefrenier soigneur</p> <p><b>BAC PRO</b> Aménagements paysagers</p> <p><b>BAC PRO</b> Conduite et gestion de l'entreprise agricole <i>option grandes cultures / polyculture-élevage</i></p> <p><b>BAC PRO</b> Conduite et gestion de l'entreprise hippique</p>	Anglais
<p><b>JOUÉ-LÈS-TOURS / 02 47 78 47 00</b></p> <p><b>A CAMPUS DES MÉTIERS ET DE L'ARTISANAT - CMA FORMATION</b></p> <p>Internat</p> <p><i>D'autres CAP sont proposés dans la palette des métiers dits « rares » (armurier, bronzier, vitrailliste, vannier, sellerie générale, sellier harnacheur, taxidermiste...)</i></p>	<p><b>CAP</b> Boucher</p> <p><b>CAP</b> Boulanger</p> <p><b>CAP</b> Charcutier-traiteur</p> <p><b>CAP</b> Cordonnerie multiservice</p> <p><b>CAP</b> Équipier polyvalent du commerce</p> <p><b>CAP</b> Esthétique cosmétique parfumerie</p> <p><b>CAP</b> Horlogerie</p> <p><b>CAP</b> Maintenance des véhicules <i>option motorcycles / option véhicules légers</i></p> <p><b>CAP</b> Métiers de la coiffure</p> <p><b>CAP</b> Opérateur en appareillage orthopédique <i>spécialité podo-orthèse</i></p> <p><b>CAP</b> Pâtissier</p> <p><b>CAP</b> Tapissier-tapissière d'ameublement en décor</p> <p><b>CAP</b> Tapissier-tapissière d'ameublement en siège</p> <p><b>BAC PRO</b> Maintenance des véhicules <i>option véhicules légers</i></p> <p><b>BAC PRO</b> Métiers du commerce et de la vente <i>option A animation et gestion de l'espace commercial / option B prospection clientèle et valorisation de l'offre commerciale</i></p>	Anglais Espagnol
<p><b>JOUÉ-LÈS-TOURS / 02 47 78 15 56</b></p> <p><b>LYCÉE POLYVALENT PRIVÉ SAINT-GATIEN LA SALLE</b></p> <p><i>Lycée des métiers de l'habitat et de la construction</i></p> <p>• ULIS : troubles des fonctions cognitives ou mentales</p>	<p><b>CAP</b> Interventions en maintenance technique des bâtiments</p> <p><b>FM - Métiers des études et de la modélisation numérique du bâtiment</b></p> <p><b>BAC PRO</b> Géomètre</p> <p><b>FM - Métiers des transitions numérique et énergétique</b></p> <p><b>BAC PRO</b> Métiers de l'électricité et de ses environnements connectés (<i>coloration Réseaux électriques</i>)</p> <p><b>BAC PRO</b> Métiers du froid et des énergies renouvelables</p>	Allemand Anglais Espagnol Italien
<p><b>A En apprentissage</b></p>	<p><b>CAP</b> Étancheur du bâtiment et des travaux publics</p> <p><b>CAP</b> Interventions en maintenance technique des bâtiments</p> <p><b>BAC PRO</b> Géomètre</p> <p><b>BAC PRO</b> Métiers de l'électricité et de ses environnements connectés</p> <p><b>BAC PRO</b> Métiers du froid et des énergies renouvelables</p>	

Établissements	Formations	Langues
<p><b>JOUÉ-LÈS-TOURS</b> / 02 47 80 19 19</p> <p>● <b>LYCÉE PROFESSIONNEL D'ARSONVAL</b> Lycée des métiers d'art, de l'aménagement de l'espace et de la communication Internat Hébergement organisé hors établissement</p>	<p><b>BNMA</b> Ébénisterie <i>FM - Métiers de la construction durable, du bâtiment et des travaux publics</i> <b>BAC PRO</b> Aménagement et finition du bâtiment <i>FM - Métiers de l'agencement, de la menuiserie et de l'ameublement</i> <b>BAC PRO</b> Étude et réalisation d'agencement <i>Hors Famille de Métiers</i> <b>BAC PRO</b> Artisanat et métiers d'art * option communication visuelle plurimédia / option marchandisage visuel / option métiers de l'enseigne et de la signalétique / option tapisserie d'ameublement</p> <hr/> <p><b>CAP</b> Métiers de l'enseigne et de la signalétique</p>	<p>Anglais Espagnol</p>
<p><b>LA CROIX-EN TOURAINE</b> / 02 47 57 94 44</p> <p>● <b>MAISON FAMILIALE RURALE LA CROIX-EN-TOURAINE</b> Internat</p>	<p><i>En alternance sous statut scolaire :</i> <b>CAPa</b> Services aux personnes et vente en espace rural</p>	<p>Anglais</p>
<p><b>LOCHES</b> / 02 47 91 41 21</p> <p>● <b>LYCÉE POLYVALENT THÉRÈSE PLANIOL</b> Internat • ULIS : troubles des fonctions cognitives ou mentales</p>	<p><b>CAP</b> Agent accompagnant au grand âge <b>CAP</b> Équipier polyvalent du commerce <i>FM Métiers de la réalisation d'ensembles mécaniques et industriels</i> <b>BAC PRO</b> Technicien en réalisation de produits mécaniques <i>option réalisation et suivi de production (labellisé Aéronautique et coloration Découpage)</i> <i>FM - Métiers de la relation client</i> <b>BAC PRO</b> Métiers de l'accueil <b>BAC PRO</b> Métiers du commerce et de la vente <i>option A animation et gestion de l'espace commercial</i> <i>FM - Métiers de l'agencement, de la menuiserie et de l'ameublement</i> <b>BAC PRO</b> Technicien menuisier agenceur <i>FM - Métiers des transitions numérique et énergétique</i> <b>BAC PRO</b> Cybersécurité, informatique et réseaux, électronique <i>Hors Famille de Métiers</i> <b>BAC PRO</b> Accompagnement, soins et services à la personne <i>Certaines formations sont accessibles par apprentissage en 2<sup>e</sup> année de CAP ou en classe de 1<sup>re</sup> et Terminale bac pro</i></p>	<p>Allemand Anglais Espagnol</p>
<p><b>LOCHES</b> / 02 47 91 54 15</p> <p>● <b>MAISON FAMILIALE RURALE DU LOCHOIS</b> Internat</p>	<p><i>En alternance sous statut scolaire :</i> <b>CAPa</b> Travaux forestiers <i>FM - Métiers de la nature - jardin - paysage - forêt</i> <b>BAC PRO</b> Forêt <i>Hors Famille de Métiers</i> <b>BAC PRO</b> Services aux personnes et animation dans les territoires</p> <hr/> <p><b>CAPa</b> Travaux forestiers <i>Certaines formations sont accessibles par apprentissage en classe de 1<sup>re</sup> et Terminale bac pro</i></p>	<p>Anglais</p>
<p><b>LOCHES</b> / 02 47 91 80 20</p> <p>● <b>LYCÉE PROFESSIONNEL AGRICOLE PRIVÉ SAINTE-JEANNE D'ARC</b> Internat</p>	<p><b>CAPa</b> Jardinier paysagiste <b>CAPa</b> Services aux personnes et vente en espace rural <i>FM - Métiers de la nature - jardin - paysage - forêt</i> <b>BAC PRO</b> Aménagements paysagers</p> <hr/> <p><b>CAPa</b> Jardinier paysagiste <i>Certaines formations sont accessibles par apprentissage en classe de 1<sup>re</sup> et Terminale bac pro</i></p>	<p>Anglais</p>
<p><b>NEUVY-LE-ROI</b> / 02 47 24 40 45</p> <p>● <b>MAISON FAMILIALE RURALE DE NEUVY-LE-ROI</b> Internat</p>	<p><i>En alternance sous statut scolaire :</i> <i>FM - Métiers du conseil vente</i> <b>BAC PRO</b> Technicien conseil vente en animalerie <b>BAC PRO</b> Technicien conseil vente univers jardinerie</p> <hr/> <p><b>BAC PRO</b> Technicien conseil vente en animalerie <b>BAC PRO</b> Technicien conseil vente univers jardinerie</p>	<p>Anglais</p>
<p><b>NOYANT-DE-TOURAINE</b> / 02 47 26 07 31</p> <p>● <b>MAISON FAMILIALE RURALE DU VAL DE MANSE</b> Internat</p>	<p><i>En alternance sous statut scolaire :</i> <b>CAPa</b> Métiers de l'agriculture <i>production animale</i> <b>CAPa</b> Palefrenier soigneur <i>FM - Métiers de la nature - jardin - paysage - forêt</i> <b>BAC PRO</b> Aménagements paysagers <i>FM - Métiers des productions</i> <b>BAC PRO</b> Agroéquipement <b>BAC PRO</b> Conduite et gestion de l'entreprise agricole <i>option polyculture-élevage</i></p> <hr/> <p><b>CAPa</b> Jardinier paysagiste <b>CAPa</b> Métiers de l'agriculture <i>production animale</i> <b>CAPa</b> Palefrenier soigneur <b>BAC PRO</b> Agroéquipement <b>BAC PRO</b> Aménagements paysagers <b>BAC PRO</b> Conduite et gestion de l'entreprise agricole <i>option polyculture-élevage</i></p>	<p>Anglais</p>

Établissements	Formations	Langues
<p><b>SAINT-PIERRE-DES-CORPS</b> 02 47 44 05 53</p> <p><b>A BTP CFA INDRE-ET-LOIRE - CFA DU BÂTIMENT</b> Internat</p>	<p><b>CAP</b> Carreleur mosaïste <b>CAP</b> Charpentier bois <b>CAP</b> Constructeur de réseaux de canalisations de travaux publics <b>CAP</b> Constructeur de routes et d'aménagements urbains <b>CAP</b> Couvreur <b>CAP</b> Électricien <b>CAP</b> Interventions en maintenance technique des bâtiments <b>CAP</b> Maçon <b>CAP</b> Menuisier fabricant <b>CAP</b> Menuisier installateur <b>CAP</b> Monteur en installations sanitaires <b>CAP</b> Monteur en installations thermiques <b>CAP</b> Peintre applicateur de revêtements <b>CAP</b> Tailleur de pierre <b>BAC PRO</b> Métiers de l'électricité et de ses environnements connectés <b>BAC PRO</b> Travaux publics</p>	Anglais
<p><b>SAINT-PIERRE-DES-CORPS</b> 02 47 46 43 00</p> <p><b>LYCÉE POLYVALENT MARTIN NADAUD</b> Lycée des métiers de l'architecture, de la construction et de l'énergie Internat</p> <p>• Section(s) spécifique(s) - cf. p.118 à 125 : linguistiques et sportives</p> <p><b>A En apprentissage</b></p>	<p><b>CAP</b> Menuisier fabricant <b>CAP</b> Monteur en installations sanitaires</p> <p><i>FM - Métiers de la construction durable, du bâtiment et des travaux publics</i> <b>BAC PRO</b> Menuiserie aluminium-verre <b>BAC PRO</b> Technicien du bâtiment : organisation et réalisation du gros œuvre <b>BAC PRO</b> Travaux publics <i>FM Métiers de l'agencement, de la menuiserie et de l'ameublement</i> <b>BAC PRO</b> Technicien menuisier-agenceur <i>FM - Métiers des études et de la modélisation numérique du bâtiment</i> <b>BAC PRO</b> Technicien d'études du bâtiment option A études et économie / option B assistant en architecture <i>FM - Métiers des transitions numérique et énergétique</i> <b>BAC PRO</b> Maintenance et efficacité énergétique <b>BAC PRO</b> Métiers du froid et des énergies renouvelables</p> <p><b>BAC PRO</b> Maintenance et efficacité énergétique <b>BAC PRO</b> Menuiserie aluminium-verre <b>BAC PRO</b> Métiers du froid et des énergies renouvelables <b>BAC PRO</b> Technicien du bâtiment : organisation et réalisation du gros œuvre <b>BAC PRO</b> Travaux publics</p>	Anglais
<p><b>SORIGNY / 02 47 26 07 62</b></p> <p><b>A CFA DE LA MAISON FAMILIALE D'ÉDUCATION ET D'ORIENTATION DE SORIGNY</b> Internat</p>	<p><b>CAP</b> Maintenance des matériels option A matériels agricoles / option B matériels de construction et de manutention / option C matériels d'espaces verts <b>CAP</b> Maintenance des véhicules option véhicules légers <b>BAC PRO</b> Maintenance des matériels option A matériels agricoles / option B matériels de construction et de manutention / option C matériels d'espaces verts <b>BAC PRO</b> Maintenance des véhicules option véhicules légers</p>	Anglais
<p><b>TOURS / 02 47 75 02 74</b></p> <p><b>A ACADÉMIE DE LA COIFFURE &amp; ESTHÉTIQUE DE TOURAINE</b></p>	<p><b>CAP</b> Esthétique cosmétique parfumerie <b>CAP</b> Métiers de la coiffure</p>	Anglais
<p><b>TOURS / 02 47 41 39 39</b></p> <p><b>A CFA DES COMPAGNONS DU DEVOIR ET DU TOUR DE FRANCE</b> Internat</p>	<p><b>CAP</b> Boulanger <b>CAP</b> Charpentier bois <b>CAP</b> Couvreur <b>CAP</b> Maçon <b>CAP</b> Menuisier fabricant <b>CAP</b> Monteur en installations thermiques <b>CAP</b> Pâtissier <b>CAP</b> Peintre applicateur de revêtements <b>CAP</b> Métallier <b>BAC PRO</b> Construction et aménagement de véhicules</p>	Anglais
<p><b>TOURS / 02 47 36 45 80</b></p> <p><b>A CFA DE LA PROPRETÉ INHNI CENTRE</b></p>	<p><b>CAP</b> Propreté et prévention des biocontaminations <b>BAC PRO</b> Hygiène, propreté, stérilisation</p>	Anglais
<p><b>TOURS / 02 47 88 51 00</b></p> <p><b>A LA CITÉ DES FORMATIONS TOURS LOIRE VALLEY</b> Internat</p>	<p><b>CAP</b> Carrossier automobile <b>CAP</b> Commercialisation et services en hôtel-café-restaurant <b>CAP</b> Cuisine <b>CAP</b> Équipier polyvalent du commerce <b>CAP</b> Production et service en restaurations (rapide, collective, cafétéria) <b>BAC PRO</b> Commercialisation et services en restauration <b>BAC PRO</b> Cuisine <b>BAC PRO</b> Métiers du commerce et de la vente option A animation et gestion de l'espace commercial</p>	Anglais Espagnol
<p><b>TOURS / 02 47 20 83 04</b></p> <p><b>LYCÉE POLYVALENT PRIVÉ D'ESTHÉTIQUE COSMÉTIQUE DE TOURAINE</b> École d'esthétique cosmétique de Tours</p> <p><b>A En apprentissage</b></p>	<p><b>CAP</b> Esthétique cosmétique parfumerie <i>FM - Métiers de la beauté et du bien-être</i> <b>BAC PRO</b> Esthétique cosmétique parfumerie</p> <p><b>CAP</b> Esthétique cosmétique parfumerie</p>	Allemand Anglais Espagnol

Établissements	Formations	Langues
<p><b>TOURS / 02 47 77 12 12</b></p> <p><b>● LYCÉE POLYVALENT ALBERT BAYET</b></p> <p>Lycée des métiers de l'hôtellerie restauration, de l'automobile et de la logistique et des industries graphiques et plurimédia</p> <p>Internat</p> <p>• Section(s) spécifique(s) - cf. p.118 à 125 : linguistiques</p>	<p><b>CAP</b> Commercialisation et services en hôtel-café-restaurant ● option Marine Nationale ☆</p> <p><b>CAP</b> Cuisine ● option Marine Nationale ☆</p> <p><b>CAP</b> Maintenance des véhicules option motocycles</p> <p><b>CAP</b> Carrossier automobile ●</p> <p><b>FM - Métiers de l'hôtellerie et de la restauration</b></p> <p><b>BAC PRO</b> Commercialisation et services en restauration (coloration Circuits courts) option Marine Nationale ☆</p> <p><b>BAC PRO</b> Cuisine (coloration Circuits courts) option Marine Nationale ☆</p> <p><b>FM - Métiers de la gestion administrative, du transport et de la logistique</b></p> <p><b>BAC PRO</b> Métiers de la logistique (coloration E-commerce et milieu commercial)</p> <p><b>FM - Métiers de la maintenance des matériels et des véhicules</b></p> <p><b>BAC PRO</b> Maintenance des véhicules option véhicules légers</p> <p><b>FM - Métiers des industries graphiques et de la communication</b></p> <p><b>BAC PRO</b> Réalisation de produits imprimés et plurimédia option A productions graphiques / option B productions imprimées</p> <p>Hors Famille de Métiers</p> <p><b>BAC PRO</b> Carrossier peintre automobile (coloration Métiers du ferroviaire à la SNCF)</p> <p>Certaines formations sont accessibles par apprentissage en classe de 1<sup>re</sup> et Terminale bac pro ou proposées uniquement par apprentissage à partir de la classe de 1<sup>re</sup> comme le bac pro Façonnage de produits imprimés, routage</p>	<p>Allemand Anglais Espagnol</p>
<p><b>TOURS / 02 47 85 53 53</b></p> <p><b>● LYCÉE PROFESSIONNEL FRANÇOIS CLOUET</b></p> <p>Lycée des métiers de la mode et des services</p> <p>Internat Hébergement organisé hors établissement (pour plus d'information, prendre contact avec le lycée)</p>	<p><b>FM - Métiers de la gestion administrative, du transport et de la logistique</b></p> <p><b>BAC PRO</b> Assistance à la gestion des organisations et de leurs activités</p> <p><b>FM - Métiers de la relation client</b></p> <p><b>BAC PRO</b> Métiers de l'accueil (coloration Tourisme)</p> <p><b>BAC PRO</b> Métiers du commerce et de la vente option A animation et gestion de l'espace commercial / option B prospection clientèle et valorisation de l'offre commerciale</p> <p>Hors Famille de Métiers</p> <p><b>BAC PRO</b> Accompagnement, soins et services à la personne</p> <p><b>BAC PRO</b> Animation-enfance et personnes âgées</p> <p><b>BAC PRO</b> Métiers de la couture et de la confection</p>	<p>Anglais Espagnol</p>
<p><b>TOURS / 02 47 88 40 00</b></p> <p><b>● LYCÉE PROFESSIONNEL GUSTAVE EIFFEL</b></p> <p>Lycée des métiers de l'industrie</p> <p>Internat Hébergement organisé hors établissement</p> <p>• ULIS : troubles des fonctions cognitives ou mentales</p> <p>• Section(s) spécifique(s) - cf. p.118 à 125 : linguistiques</p>	<p><b>CAP</b> Conducteur d'installations de production ●</p> <p><b>CAP</b> Métallier ●</p> <p><b>FM - Métiers de la réalisation d'ensembles mécaniques et industriels</b></p> <p><b>BAC PRO</b> Technicien en chaudronnerie industrielle</p> <p><b>BAC PRO</b> Technicien en réalisation de produits mécaniques option réalisation et suivi de production</p> <p><b>FM - Métiers du pilotage et de la maintenance d'installations automatisées</b></p> <p><b>BAC PRO</b> Maintenance des systèmes de production connectés (coloration Ferroviaire)</p> <p>Hors Famille de Métiers</p> <p><b>BAC PRO</b> Modélisation et prototypage 3D</p> <p>Certaines formations sont accessibles par apprentissage en 2<sup>e</sup> année de CAP et en classe de 1<sup>re</sup> et Terminale bac pro</p>	<p>Anglais Espagnol</p>
<p><b>TOURS / 02 47 32 48 00</b></p> <p><b>● LYCÉE PROFESSIONNEL HENRI BECQUEREL</b></p> <p>Lycée des métiers de l'électricité, du numérique, de la restauration rapide et collective</p> <p>Internat Hébergement organisé hors établissement</p> <p>• ULIS : troubles des fonctions cognitives ou mentales</p> <p>• Section(s) spécifique(s) - cf. p.118 à 125 : linguistiques</p>	<p><b>CAP</b> Production et service en restaurations (rapide, collective, cafétéria) ●</p> <p><b>FM - Métiers des transitions numérique et énergétique</b></p> <p><b>BAC PRO</b> Cybersécurité, informatique et réseaux, électronique option Marine Nationale ☆</p> <p><b>BAC PRO</b> Métiers de l'électricité et de ses environnements connectés option Marine Nationale ☆</p>	<p>Anglais</p>
<p><b>TOURS / 02 47 36 32 00</b></p> <p><b>● LYCÉE PROFESSIONNEL PRIVÉ INSTITUTION NOTRE-DAME-LA-RICHE</b></p> <p>Lycée des métiers du commerce et de l'informatique</p> <p>Internat</p>	<p><b>CAP</b> Équipier polyvalent du commerce</p> <p><b>FM - Métiers de la gestion administrative, du transport et de la logistique</b></p> <p><b>BAC PRO</b> Assistance à la gestion des organisations et de leurs activités</p> <p><b>FM - Métiers de la relation client</b></p> <p><b>BAC PRO</b> Métiers de l'accueil (coloration Événementiel et tourisme)</p> <p><b>BAC PRO</b> Métiers du commerce et de la vente option A animation et gestion de l'espace commercial / option B prospection clientèle et valorisation de l'offre commerciale</p> <p><b>FM - Métiers de l'hôtellerie et de la restauration</b></p> <p><b>BAC PRO</b> Commercialisation et services en restauration</p> <p><b>BAC PRO</b> Cuisine</p> <p><b>FM - Métiers des transitions numérique et énergétique</b></p> <p><b>BAC PRO</b> Cybersécurité, informatique et réseaux, électronique</p>	<p>Allemand Anglais Espagnol</p>
<p><b>TOURS / 02 47 75 50 60</b></p> <p><b>● LYCÉE PROFESSIONNEL PRIVÉ SAINTE-URSULE ENSEMBLE SCOLAIRE SAINT-JEAN XXIII</b></p>	<p><b>CAP</b> Agent accompagnant au grand âge</p> <p>Hors Famille de Métiers</p> <p><b>BAC PRO</b> Accompagnement, soins et services à la personne</p>	<p>Anglais</p>
<p><b>TOURS / 02 36 93 66 10</b></p> <p><b>● LYCÉE PROFESSIONNEL VICTOR LALOUX</b></p> <p>Lycée des métiers de la distribution et des services</p> <p>Internat Hébergement organisé hors établissement</p> <p>• ULIS : troubles des fonctions cognitives ou mentales</p> <p>• Section(s) spécifique(s) - cf. p.118 à 125 : linguistiques et sportives</p>	<p><b>CAP</b> Équipier polyvalent du commerce ●</p> <p><b>FM - Métiers de la gestion administrative, du transport et de la logistique</b></p> <p><b>BAC PRO</b> Assistance à la gestion des organisations et de leurs activités</p> <p><b>FM - Métiers de la relation client</b></p> <p><b>BAC PRO</b> Métiers de l'accueil</p> <p><b>BAC PRO</b> Métiers du commerce et de la vente option A animation et gestion de l'espace commercial / option B prospection clientèle et valorisation de l'offre commerciale</p> <p>Hors Famille de Métiers</p> <p><b>BAC PRO</b> Photographie ☆</p> <p><b>BAC PRO</b> Technicien en prothèse dentaire ☆</p>	<p>Allemand Anglais Espagnol</p>
<p><b>TOURS / 02 47 54 24 21</b></p> <p><b>● MAISON FAMILIALE RURALE TOURS-ROUGEMONT</b></p> <p>Internat</p>	<p>En alternance sous statut scolaire</p> <p><b>CAPa</b> Services aux personnes et vente en espace rural</p> <p>Hors Famille de Métiers</p> <p><b>BAC PRO</b> Services aux personnes et animation dans les territoires</p> <p>Ces formations sont accessibles par apprentissage en classe de 2<sup>e</sup> année de CAP et en 1<sup>re</sup> et Terminale bac pro</p>	<p>Anglais</p>

Établissements	Formations	Langues
41 LOIR-ET-CHER		
<p><b>BLOIS / 02 54 90 34 56</b></p> <p><b>A BTP CFA DU LOIR-ET-CHER</b></p> <p>Internat</p>	<p><b>CAP</b> Charpentier bois</p> <p><b>CAP</b> Couvreur</p> <p><b>CAP</b> Électricien</p> <p><b>CAP</b> Maçon</p> <p><b>CAP</b> Menuisier fabricant</p> <p><b>CAP</b> Menuisier installateur</p> <p><b>CAP</b> Métallier</p> <p><b>CAP</b> Métiers du plâtre et de l'isolation</p> <p><b>CAP</b> Monteur en installations sanitaires</p> <p><b>CAP</b> Monteur en installations thermiques</p> <p><b>CAP</b> Peintre applicateur de revêtements</p> <p><b>CAP</b> Staffeur ornementaliste</p> <p><b>BAC PRO</b> Interventions sur le patrimoine bâti <i>option charpente / option couverture / option maçonnerie</i></p> <p><b>BAC PRO</b> Métiers de l'électricité et de ses environnements connectés</p> <p><b>BAC PRO</b> Ouvrages du bâtiment : métallerie</p> <p><b>BAC PRO</b> Technicien constructeur bois</p>	Anglais
<p><b>BLOIS / 02 54 74 14 73</b></p> <p><b>A CAMPUS DES MÉTIERS ET DE L'ARTISANAT - CMA FORMATION</b></p> <p>Internat</p>	<p><b>CAP</b> Accompagnant éducatif petite enfance</p> <p><b>CAP</b> Boucher</p> <p><b>CAP</b> Boulanger</p> <p><b>CAP</b> Carrossier automobile</p> <p><b>CAP</b> Charcutier-traiteur</p> <p><b>CAP</b> Commercialisation et services en hôtel-café-restaurant</p> <p><b>CAP</b> Cuisine</p> <p><b>CAP</b> Équipier polyvalent du commerce</p> <p><b>CAP</b> Esthétique cosmétique parfumerie</p> <p><b>CAP</b> Maintenance des véhicules <i>option véhicules légers</i></p> <p><b>CAP</b> Métiers de la coiffure</p> <p><b>CAP</b> Pâtissier</p> <p><b>CAP</b> Production et service en restaurations (rapide, collective, cafétéria)</p> <p><b>BAC PRO</b> Carrossier peintre automobile</p> <p><b>BAC PRO</b> Maintenance des véhicules <i>option véhicules légers</i></p> <p><b>BAC PRO</b> Métiers du commerce et de la vente <i>option A animation et gestion de l'espace commercial / option B prospection clientèle et valorisation de l'offre commerciale</i></p>	Anglais Espagnol
<p><b>BLOIS / 02 54 56 29 00</b></p> <p><b>● LYCÉE POLYVALENT INTERNATIONAL ROBERT BADINTER</b></p> <p>Internat</p>	<p><i>FM - Métiers de la réalisation d'ensembles mécaniques et industriels</i></p> <p><b>BAC PRO</b> Technicien en réalisation de produits mécaniques <i>option réalisation et suivi de production</i></p> <p><b>BAC PRO</b> Technicien en chaudronnerie industrielle</p> <p><i>FM - Métiers des transitions numérique et énergétique</i></p> <p><b>BAC PRO</b> Métiers de l'électricité et de ses environnements connectés</p> <p><i>FM - Métiers du pilotage et de la maintenance d'installations automatisées</i></p> <p><b>BAC PRO</b> Maintenance des systèmes de production connectés</p> <p><i>Certaines formations sont accessibles par apprentissage en classe de 1<sup>re</sup> et Terminal bac pro</i></p>	Allemand Anglais Arabe Espagnol
<p><b>BLOIS / 02 54 51 51 54</b></p> <p><b>● LYCÉE POLYVALENT HÔTELLERIE ET TOURISME DU VAL DE LOIRE</b></p> <p>Internat</p> <ul style="list-style-type: none"> <li>• ULIS : troubles des fonctions cognitives ou mentales</li> <li>• Section(s) spécifique(s) - cf. p.118 à 125 : linguistiques</li> </ul>	<p><b>CAP</b> Commercialisation et services en hôtel-café-restaurant <b>●</b> (<i>coloration Marine Nationale</i>) <i>option Marine Nationale</i> <b>★</b></p> <p><b>CAP</b> Cuisine <b>●</b> (<i>coloration Marine Nationale</i>) <i>option Marine Nationale</i> <b>★</b></p> <p><i>FM - Métiers de l'alimentation</i></p> <p><b>BAC PRO</b> Boulanger-pâtissier</p> <p><i>FM - Métiers de l'hôtellerie et de la restauration</i></p> <p><b>BAC PRO</b> Commercialisation et services en restauration (<i>coloration Circuits courts et coloration Marine Nationale</i>) <i>option Marine Nationale</i> <b>★</b></p> <p><b>BAC PRO</b> Cuisine (<i>coloration circuits courts et coloration Marine Nationale</i>) <i>option Marine Nationale</i> <b>★</b></p>	Allemand Anglais Espagnol
<p><b>BLOIS / 02 54 56 43 10</b></p> <p><b>● LYCÉE POLYVALENT PRIVÉ CAMPUS LA PROVIDENCE</b></p> <p><i>Lycée des métiers des services à la personne et aux organisations</i></p> <p>Internat</p> <ul style="list-style-type: none"> <li>• ULIS : troubles des fonctions cognitives ou mentales</li> <li>• Section(s) spécifique(s) - cf. p.118 à 125 : linguistiques</li> </ul>	<p><b>CAP</b> Agent accompagnant au grand âge</p> <p><b>CAP</b> Équipier polyvalent du commerce</p> <p><i>FM - Métiers de la gestion administrative, du transport et de la logistique</i></p> <p><b>BAC PRO</b> Assistance à la gestion des organisations et de leurs activités</p> <p><i>FM - Métiers de la relation client</i></p> <p><b>BAC PRO</b> Métiers du commerce et de la vente <i>option A animation et gestion de l'espace commercial / option B prospection clientèle et valorisation de l'offre commerciale</i></p> <p><i>FM - Métiers des transitions numérique et énergétique</i></p> <p><b>BAC PRO</b> Cybersécurité, informatique et réseaux, électronique</p> <p><b>BAC PRO</b> Métiers de l'électricité et de ses environnements connectés</p> <p><i>Hors Famille de Métiers</i></p> <p><b>BAC PRO</b> Accompagnement, soins et services à la personne</p> <p><b>BAC PRO</b> Animation-enfance et personnes âgées</p>	Allemand Anglais Espagnol
<p><b>BLOIS / 02 54 56 49 00</b></p> <p><b>● LYCÉE PROFESSIONNEL HORTICOLE AGROCAMPUS DES 2 VALLÉES - BLOIS</b></p> <p>Internat</p>	<p><b>CAP</b> Fleuriste</p> <p><i>FM - Métiers des productions</i></p> <p><b>BAC PRO</b> Conduite de productions horticoles (arbres, arbustes, fruits, fleurs, légumes)</p> <p><i>FM - Métiers du conseil vente</i></p> <p><b>BAC PRO</b> Technicien conseil vente en animalerie</p> <p><b>BAC PRO</b> Technicien conseil vente univers jardinerie</p>	Anglais
<p><b>A En apprentissage</b></p>	<p><b>CAPa</b> Jardinier paysagiste</p> <p><b>CAPa</b> Métiers de l'agriculture <i>production végétale : horticulture</i></p> <p><b>BAC PRO</b> Aménagements paysagers</p> <p><b>BAC PRO</b> Conduite de productions horticoles (arbres, arbustes, fruits, fleurs, légumes)</p>	

Établissements	Formations	Langues
<p><b>BLOIS / 02 54 90 48 00</b></p> <p>● <b>LYCÉE PROFESSIONNEL SONIA DELAUNAY</b> Lycée des métiers des services à la personne et du tertiaire</p> <p>Internat Hébergement organisé hors établissement</p> <p>• ULIS : troubles des fonctions cognitives ou mentales</p>	<p><b>CAP</b> Équipier polyvalent du commerce ●</p> <p><b>CAP</b> Métiers de la mode - vêtement flou ●</p> <p><i>FM - Métiers de la beauté et du bien-être</i></p> <p><b>BAC PRO</b> Esthétique cosmétique parfumerie</p> <p><b>BAC PRO</b> Métiers de la coiffure</p> <p><i>FM - Métiers de la relation client</i></p> <p><b>BAC PRO</b> Métiers de l'accueil (coloration Tourisme)</p> <p><b>BAC PRO</b> Métiers du commerce et de la vente (coloration Tourisme) option A animation et gestion de l'espace commercial / option B prospection clientèle et valorisation de l'offre commerciale</p> <p><i>FM - Métiers de la gestion administrative, du transport et de la logistique</i></p> <p><b>BAC PRO</b> Assistance à la gestion des organisations et de leurs activités (coloration Tourisme)</p> <p><i>Hors Famille de Métiers</i></p> <p><b>BAC PRO</b> Accompagnement, soins et services à la personne</p> <p><i>Certaines formations sont accessibles par apprentissage en classe de 1<sup>re</sup> et Terminale bac pro</i></p>	<p>Anglais Espagnol</p>
<p><b>LE CONTROIS-EN-SOLOGNE/FOUGÈRES-SUR-BIÈVRE / 02 54 20 26 54</b></p> <p>● <b>LYCÉE D'ENSEIGNEMENT AGRICOLE PRIVÉ DE BOISSAY</b></p> <p>Internat</p> <p><b>A En apprentissage</b></p>	<p><b>CAPa</b> Services aux personnes et vente en espace rural</p> <p><i>Hors Famille de Métiers</i></p> <p><b>BAC PRO</b> Services aux personnes et animation dans les territoires</p> <hr/> <p><b>CAPa</b> Métiers de l'agriculture <i>option viticulture</i></p>	<p>Anglais</p>
<p><b>MONTOIRE-SUR-LE-LOIR / 02 54 85 01 83</b></p> <p>● <b>LYCÉE D'ENSEIGNEMENT AGRICOLE PRIVÉ SAINTE-CÉCILE</b></p> <p>Internat filles Hébergement organisé hors établissement pour les garçons</p> <p>• Section(s) spécifique(s) - cf. p. 118 à 125 : linguistiques</p>	<p><b>CAPa</b> Services aux personnes et vente en espace rural</p> <p><i>Hors Famille de Métiers</i></p> <p><b>BAC PRO</b> Services aux personnes et animation dans les territoires-</p>	<p>Anglais</p>
<p><b>MONTOIRE-SUR-LE-LOIR / 02 54 86 41 00</b></p> <p>● <b>LYCÉE PROFESSIONNEL AGRICOLE AGROCAMPUS DES 2 VALLÉES - MONTOIRE</b></p> <p>Internat</p> <p><b>A En apprentissage</b> 02 54 85 00 30</p>	<p><b>CAPa</b> Métiers de l'agriculture <i>production animale ; production végétale : grandes cultures</i></p> <p><i>FM - Métiers des productions</i></p> <p><b>BAC PRO</b> Conduite et gestion de l'entreprise agricole <i>option option polyculture-élevage</i></p> <hr/> <p><b>CAPa</b> Métiers de l'agriculture <i>production animale ; production végétale : grandes cultures</i></p> <p><b>BAC PRO</b> Conduite et gestion de l'entreprise agricole <i>option option polyculture-élevage</i></p>	<p>Anglais</p>
<p><b>ROMORANTIN-LANTHENAY</b> 02 36 88 98 40</p> <p>● <b>LYCÉE PROFESSIONNEL DENIS PAPIN</b></p> <p>Internat Hébergement organisé hors établissement</p> <p>• ULIS : troubles des fonctions cognitives ou mentales</p>	<p><b>CAP</b> Électricien ●</p> <p><b>CAP</b> Équipier polyvalent du commerce ●</p> <p><i>FM - Métiers de la gestion administrative, du transport et de la logistique</i></p> <p><b>BAC PRO</b> Assistance à la gestion des organisations et de leurs activités (coloration Administration publique)</p> <p><i>FM - Métiers de la maintenance des matériels et des véhicules</i></p> <p><b>BAC PRO</b> Maintenance des véhicules <i>option véhicules légers</i></p> <p><i>FM - Métiers de la relation client</i></p> <p><b>BAC PRO</b> Métiers du commerce et de la vente <i>option A animation et gestion de l'espace commercial / option B prospection clientèle et valorisation de l'offre commerciale (coloration Conseiller commercial secteur automobile)</i></p> <p><i>FM - Métiers des transitions numérique et énergétique</i></p> <p><b>BAC PRO</b> Métiers de l'électricité et de ses environnements connectés</p> <p><i>FM - Métiers du pilotage et de la maintenance d'installations automatisées</i></p> <p><b>BAC PRO</b> Maintenance des systèmes de production connectés (coloration Industrie agro-alimentaire)</p>	<p>Anglais Espagnol Turc</p>
<p><b>SAINT-AIGNAN / 02 54 75 48 48</b></p> <p>● <b>LYCÉE PROFESSIONNEL VAL DE CHER</b> Lycée des métiers de l'énergie et des services</p> <p>Internat</p> <p>• ULIS : troubles des fonctions cognitives ou mentales</p> <p><b>A En apprentissage</b></p>	<p><b>CAP</b> Agent accompagnant au grand âge ●</p> <p><b>CAP</b> Électricien ●</p> <p><i>FM - Métiers de la relation client</i></p> <p><b>BAC PRO</b> Métiers de l'accueil (coloration Tourisme)</p> <p><b>BAC PRO</b> Métiers du commerce et de la vente <i>option A animation et gestion de l'espace commercial (coloration Tourisme) / option B prospection clientèle et valorisation de l'offre commerciale</i></p> <p><i>FM - Métiers des transitions numérique et énergétique</i></p> <p><b>BAC PRO</b> Installateur en chauffage, climatisation et énergies renouvelables</p> <p><b>BAC PRO</b> Métiers de l'électricité et de ses environnements connectés</p> <hr/> <p><b>CAP</b> Agent accompagnant au grand âge</p> <p><i>Certaines formations sont accessibles par apprentissage en classe de 1<sup>re</sup> et Terminale bac pro</i></p>	<p>Anglais Espagnol</p>

Établissements	Formations	Langues
<b>SAINT-FIRMIN-DES-PRÉS</b> 02 54 23 42 03 ⦿ <b>MAISON FAMILIALE RURALE DU VENDÔMOIS</b> Internat	En alternance sous statut scolaire : <b>CAPa</b> Métiers de l'agriculture <i>production végétale : grandes cultures</i> <hr/> <b>CAP</b> Équipier polyvalent du commerce <b>CAPa</b> Jardinier paysagiste <b>CAPa</b> Métiers de l'agriculture <i>production animale / production végétale : grandes cultures</i>	Anglais
<b>SALBRIS /02 42 99 00 30</b> ⦿ <b>ÉCOLE DE PRODUCTION MAURICE LEROUX</b>	<b>CAP</b> Conducteur d'installations de production <b>CAP</b> Métiers de la mode - vêtement fou <i>Certaines formations sont accessibles par apprentissage en classe de 1<sup>er</sup> et Terminale bac pro</i>	Anglais
<b>VENDÔME /SAINT-OUEN</b> 02 54 73 37 30 Ⓐ <b>CAMPUS PROMOTRANS CENTRE-VAL DE LOIRE</b> Internat	<b>CAP</b> Maintenance des véhicules <i>option véhicules de transport routier</i> <b>BAC PRO</b> Métiers de la logistique <b>BAC PRO</b> Maintenance des véhicules <i>option véhicules de transport routier</i>	Anglais
<b>VENDÔME / 02 54 67 44 00</b> ● <b>LYCÉE AGRICOLE AGROCAMPUS DES 2 VALLÉES - VENDÔME / AREINES</b> Internat	<i>FM - Métiers de la nature - jardin - paysage - forêt</i> <b>BAC PRO</b> Gestion des milieux naturels et de la faune <i>Hors Famille de Métiers</i> <b>BAC PRO</b> Technicien en expérimentation animale ★	Anglais
<b>VENDÔME / 02 54 77 29 55</b> ⦿ <b>LYCÉE POLYVALENT PRIVÉ SAINT-JOSEPH</b> Internat	<i>FM - Métiers de la relation client</i> <b>BAC PRO</b> Métiers du commerce et de la vente <i>option A animation et gestion de l'espace commercial / option B prospection clientèle et valorisation de l'offre commerciale</i>	Allemand Anglais Espagnol
<b>VENDÔME /02 58 40 01 10</b> ● <b>LYCÉE PROFESSIONNEL ANDRÉ AMPÈRE</b> Internat • ULIS : troubles des fonctions cognitives ou mentales • Section(s) spécifique(s) - cf. p.118 à 125 : linguistiques	<b>CAP</b> Agent de sécurité ★ <b>CAP</b> Équipier polyvalent du commerce ● <b>CAP</b> Maintenance des matériels ● <i>option A matériels agricoles / option B matériels de construction et de manutention / option C matériels d'espaces verts</i> <b>CAP</b> Production et service en restaurations (rapide, collective, cafétéria) ● <hr/> <i>FM - Métiers de la gestion administrative, du transport et de la logistique</i> <b>BAC PRO</b> Assistance à la gestion des organisations et de leurs activités y <i>FM - Métiers de la maintenance des matériels et des véhicules</i> <b>BAC PRO</b> Maintenance des matériels <i>option A matériels agricoles / option B matériels de construction et de manutention / option C matériels d'espaces verts</i> <b>BAC PRO</b> Maintenance des véhicules <i>option véhicules légers</i> <i>FM - Métiers de la relation client</i> <b>BAC PRO</b> Métiers de l'accueil <b>BAC PRO</b> Métiers du commerce et de la vente <i>option A animation et gestion de l'espace commercial</i> <i>FM - Métiers de l'agencement, de la menuiserie et de l'ameublement</i> <b>BAC PRO</b> Technicien menuisier-agenceur <i>FM - Métiers du pilotage et de la maintenance d'installations automatisées</i> <b>BAC PRO</b> Pilote de ligne de production <i>Hors Famille de Métiers</i> <b>BAC PRO</b> Métiers de la sécurité	Allemand (y compris apprentissage) Anglais (y compris apprentissage) Espagnol
Ⓐ <b>En apprentissage</b>	<b>CAP</b> Maroquinerie <b>BAC PRO</b> Maintenance des matériels <i>option A matériels agricoles / option B matériels de construction et de manutention / option C matériels d'espaces verts</i> <b>BAC PRO</b> Maintenance des véhicules <i>option véhicules légers</i> <b>BAC PRO</b> Pilote de ligne de production <b>BAC PRO</b> Technicien menuisier-agenceur <i>Certaines formations sont accessibles par apprentissage en classe de 1<sup>er</sup> et Terminale bac pro</i>	

Établissements	Formations	Langues
<b>45 LOIRET</b>		
<p><b>AMILLY</b> / 02 38 28 38 48</p> <p>● <b>ÉTABLISSEMENT RÉGIONAL D'ENSEIGNEMENT ADAPTÉ - EREA SIMONE VEIL</b></p> <p>Internat</p> <p>• ULIS : troubles des fonctions cognitives ou mentales</p>	<p><b>CAP</b> Maçon ●</p> <p><b>CAP</b> Menuisier installateur ●</p> <p><b>CAP</b> Peintre applicateur de revêtements ●</p> <p><b>CAP</b> Production et service en restaurations (rapide, collective, cafétéria) ●</p> <p><b>CAP</b> Propreté et prévention des biocontaminations ●</p> <p><b>CAPa</b> Métiers de l'agriculture <i>production végétale : horticulture</i> ●</p>	Anglais
<p><b>AMILLY</b> / 02 38 89 80 00</p> <p>● <b>LYCÉE AGRICOLE LE CHESNOY</b></p> <p>Internat</p>	<p><i>FM - Métiers des productions</i></p> <p><b>BAC PRO</b> Agroéquipement</p> <p><b>BAC PRO</b> Conduite et gestion de l'entreprise agricole <i>option polyculture-élevage</i></p>	Anglais
<p><b>ASCOUX</b> / 02 38 34 12 70</p> <p>● <b>MAISON FAMILIALE RURALE DU PITHIVERAIS</b></p> <p>Internat</p>	<p><i>En alternance sous statut scolaire :</i></p> <p><b>CAPa</b> Services aux personnes et vente en espace rural</p> <p><i>FM - Métiers du conseil vente</i></p> <p><b>BAC PRO</b> Technicien conseil vente en alimentation (produits alimentaires et boissons)</p>	Anglais
<p><b>A En apprentissage</b></p>	<p><b>CAP</b> Cuisine</p> <p><b>CAPa</b> Services aux personnes et vente en espace rural</p> <p><b>BAC PRO</b> Technicien conseil vente en alimentation (produits alimentaires et boissons)</p>	
<p><b>BEAUGENCY</b> / 02 38 44 55 24</p> <p>● <b>LYCÉE POLYVALENT PRIVÉ CHARLES DE FOUCAULD</b></p>	<p><b>CAP</b> Équipier polyvalent du commerce</p> <p><i>FM - Métiers de la relation client</i></p> <p><b>BAC PRO</b> Métiers du commerce et de la vente <i>option A animation et gestion de l'espace commercial / option B prospection clientèle et valorisation de l'offre commerciale</i></p> <p><i>Hors Famille de Métiers</i></p> <p><b>BAC PRO</b> Accompagnement, soins et services à la personne</p>	Anglais Espagnol
<p><b>BEAUNE-LA-ROLANDE</b> / 02 38 33 20 17</p> <p>● <b>LYCÉE PROFESSIONNEL AGRICOLE - LYCÉE DU VÉGÉTAL</b></p> <p>Internat</p> <p>• Section(s) spécifique(s) - cf. p.118 à 125 : linguistiques</p>	<p><b>CAP</b> Jardinier paysagiste</p> <p><i>FM - Métiers de la nature - jardin - paysage - forêt</i></p> <p><b>BAC PRO</b> Aménagements paysagers</p> <p><b>BAC PRO</b> Forêt</p> <p><i>FM - Métiers du conseil vente</i></p> <p><b>BAC PRO</b> Technicien conseil vente univers jardinerie</p>	Anglais
<p><b>BELLEGARDE</b> / 02 38 95 08 20</p> <p><b>A CFA AGRICOLE DU LOIRET</b></p> <p>Internat</p>	<p><b>CAPa</b> Jardinier paysagiste</p> <p><b>CAPa</b> Métiers de l'agriculture <i>production végétale : horticulture / production végétale : grandes cultures</i></p> <p><b>CAPa</b> Travaux forestiers</p> <p><b>BAC PRO</b> Agroéquipement</p> <p><b>BAC PRO</b> Aménagements paysagers</p> <p><b>BAC PRO</b> Conduite de productions horticoles (arbres, arbustes, fruits, fleurs, légumes)</p> <p><b>BAC PRO</b> Conduite et gestion de l'entreprise agricole <i>option polyculture-élevage</i></p> <p><b>BAC PRO</b> Forêt</p>	Anglais
<p><b>CHAINGY</b> / 02 38 88 86 29</p> <p>● <b>MAISON FAMILIALE RURALE DE CHAINGY</b></p> <p>Internat</p>	<p><i>En alternance sous statut scolaire :</i></p> <p><b>CAPa</b> Jardinier paysagiste</p> <p><i>FM - Métiers de la nature - jardin - paysage - forêt</i></p> <p><b>BAC PRO</b> Gestion des milieux naturels et de la faune</p>	Anglais
<p><b>A En apprentissage</b></p>	<p><b>CAPa</b> Jardinier paysagiste</p> <p><i>Certaines formations sont accessibles par apprentissage en classe de 1<sup>re</sup> et Terminale bac pro</i></p>	
<p><b>CHÂLETTE-SUR-LOING</b> / 02 36 84 98 10</p> <p>● <b>LYCÉE POLYVALENT CHÂTEAU BLANC</b></p> <p>Internat</p> <p>• ULIS : troubles des fonctions cognitives ou mentales</p>	<p><b>CAP</b> Agent accompagnant au grand âge ●</p> <p><b>CAP</b> Ébéniste ✳</p> <p><b>CAP</b> Monteur en installations sanitaires ●</p> <p><i>FM - Métiers de la réalisation d'ensembles mécaniques et industriels</i></p> <p><b>BAC PRO</b> Technicien en réalisation de produits mécaniques <i>option réalisation et suivi de production</i></p> <p><i>FM - Métiers de l'agencement, de la menuiserie et de l'ameublement</i></p> <p><b>BAC PRO</b> Étude et réalisation d'agencement</p> <p><b>BAC PRO</b> Technicien menuisier-agenceur</p> <p><i>FM - Métiers des transitions numérique et énergétique</i></p> <p><b>BAC PRO</b> Cybersécurité, informatique et réseaux, électronique</p> <p><b>BAC PRO</b> Maintenance et efficacité énergétique</p> <p><b>BAC PRO</b> Métiers de l'électricité et de ses environnements connectés</p> <p><b>BAC PRO</b> Métiers du froid et des énergies renouvelables</p> <p><i>Hors Famille de Métiers</i></p> <p><b>BAC PRO</b> Accompagnement, soins et services à la personne</p>	Allemand Anglais Espagnol
<p><b>A En apprentissage</b></p>	<p><b>BAC PRO</b> Maintenance et efficacité énergétique</p> <p><b>BAC PRO</b> Métiers du froid et des énergies renouvelables</p> <p><b>BAC PRO</b> Technicien en réalisation de produits mécaniques <i>option réalisation et suivi de production</i></p>	

Établissements	Formations	Langues
<b>FÉROLLES / 02 38 59 73 04</b> <span style="color: blue;">ⓐ</span> <b>MAISON FAMILIALE RURALE DE FÉROLLES</b> Internat	En alternance sous statut scolaire : <b>CAP</b> Accompagnant éducatif petite enfance <b>CAPa</b> Services aux personnes et vente en espace rural	Anglais
<span style="color: blue;">ⓐ</span> <b>En apprentissage</b>	<b>CAP</b> Accompagnant éducatif petite enfance <b>CAPa</b> Services aux personnes et vente en espace rural	
<b>FLEURY-LES-AUBRAIS / 02 38 70 97 00</b> <span style="color: red;">●</span> <b>LYCÉE PROFESSIONNEL JEAN LURÇAT</b> Lycée des métiers de l'industrie et des services Internat Hébergement organisé hors établissement • ULIS : troubles des fonctions cognitives ou mentales • Section(s) spécifique(s) - cf. p.118 à 125 : linguistiques	<b>CAP</b> Menuisier aluminium-verre <span style="color: blue;">ⓐ</span> <b>CAP</b> Métallier <span style="color: blue;">ⓐ</span> <i>FM - Métiers de la beauté et du bien-être</i> <b>BAC PRO</b> Esthétique cosmétique parfumerie <i>FM - Métiers de la construction durable, du bâtiment et des travaux publics</i> <b>BAC PRO</b> Menuiserie aluminium-verre <i>FM - Métiers de la gestion administrative, du transport et de la logistique</i> <b>BAC PRO</b> Assistance à la gestion des organisations et de leurs activités <i>FM - Métiers de la réalisation d'ensembles mécaniques et industriels</i> <b>BAC PRO</b> Technicien en chaudronnerie industrielle <i>FM - Métiers de la relation client</i> <b>BAC PRO</b> Métiers de l'accueil (coloration Tourisme) <b>BAC PRO</b> Métiers du commerce et de la vente option A animation et gestion de l'espace commercial / option B prospection clientèle et valorisation de l'offre commerciale <i>FM - Métiers des transitions numérique et énergétique</i> <b>BAC PRO</b> Métiers de l'électricité et de ses environnements connectés (coloration Ferroviaire) Certaines formations sont accessibles par apprentissage en classe de 1 <sup>re</sup> et Terminale bac pro	Anglais Espagnol
<b>GIEN / 02 38 67 16 81</b> <span style="color: blue;">ⓐ</span> <b>LYCÉE POLYVALENT PRIVÉ SAINT-FRANÇOIS DE SALES</b> Internat	<i>FM - Métiers de la relation client</i> <b>BAC PRO</b> Métiers du commerce et de la vente option A animation et gestion de l'espace commercial	Allemand Anglais Espagnol
<b>GIEN / 02 58 40 00 30</b> <span style="color: red;">●</span> <b>LYCÉE PROFESSIONNEL MARGUERITE AUDOUX</b> Internat Hébergement organisé hors établissement • ULIS : troubles des fonctions cognitives ou mentales • Section(s) spécifique(s) - cf. p.118 à 125 : linguistiques	<b>CAP</b> Agent accompagnant au grand âge <span style="color: blue;">ⓐ</span> <b>CAP</b> Équipier polyvalent du commerce <span style="color: blue;">ⓐ</span> <b>CAP</b> Métallier <span style="color: blue;">ⓐ</span> <i>FM - Métiers de la construction durable, du bâtiment et des travaux publics</i> <b>BAC PRO</b> Ouvrages du bâtiment : métallerie <i>FM - Métiers de la gestion administrative, du transport et de la logistique</i> <b>BAC PRO</b> Assistance à la gestion des organisations et de leurs activités <i>FM - Métiers de la relation client</i> <b>BAC PRO</b> Métiers du commerce et de la vente option A animation et gestion de l'espace commercial / option B prospection clientèle et valorisation de l'offre commerciale <i>FM - Métiers des transitions numérique et énergétique</i> <b>BAC PRO</b> Cybersécurité, informatique et réseaux, électronique <b>BAC PRO</b> Métiers de l'électricité et de ses environnements connectés <i>FM - Métiers du pilotage et de la maintenance d'installations automatisées</i> <b>BAC PRO</b> Maintenance des systèmes de production connectés Hors Famille de Métiers <b>BAC PRO</b> Accompagnement, soins et services à la personne <b>BAC PRO</b> Animation-enfance et personnes âgées <b>BAC PRO</b> Techniques d'interventions sur installations nucléaires Certaines formations sont accessibles par apprentissage en classe de 1 <sup>re</sup> et Terminale bac pro	Anglais Espagnol
<b>GIEN / 02 38 67 00 34</b> <span style="color: blue;">ⓐ</span> <b>MAISON FAMILIALE RURALE DE GIEN</b> Internat	En alternance sous statut scolaire : <b>CAPa</b> Métiers de l'agriculture production animale <b>CAPa</b> Services aux personnes et vente en espace rural <b>CAPa</b> Palefrenier soigneur <i>FM - Métiers des productions</i> <b>BAC PRO</b> Conduite et gestion de l'entreprise agricole option polyculture-élevage	Anglais
<span style="color: blue;">ⓐ</span> <b>En apprentissage</b>	<b>CAPa</b> Jardinier paysagiste <b>CAPa</b> Métiers de l'agriculture production animale <b>BAC PRO</b> Conduite et gestion de l'entreprise agricole option polyculture-élevage Certaines formations sont accessibles par apprentissage en 2 <sup>e</sup> année de CAP	
<b>INGRÉ / 02 36 86 12 70</b> <span style="color: red;">●</span> <b>LYCÉE POLYVALENT MAURICE GENEVOIX</b> Internat	<i>FM - Métiers des transitions numérique et énergétique</i> <b>BAC PRO</b> Cybersécurité, informatique et réseaux, électronique Certaines formations sont accessibles par apprentissage en classe de 1 <sup>re</sup> et Terminale bac pro	Allemand Anglais Espagnol
<b>LA CHAPELLE-SAINT-MESMIN</b> 02 38 22 00 88 <span style="color: blue;">ⓐ</span> <b>PÔLE FORMATION UIMM/CFAI CENTRE-VAL DE LOIRE</b> Internat	<b>BAC PRO</b> Maintenance des systèmes de production connectés <b>BAC PRO</b> Pilote de ligne de production <b>BAC PRO</b> Technicien en réalisation de produits mécaniques option réalisation et suivi de production / option réalisation et maintenance des outillages	Anglais

Établissements	Formations	Langues
<b>MONTARGIS / 02 38 98 05 92</b> <b>A CFA EST LOIRET</b> Internat	<b>CAP</b> Accompagnant éducatif petite enfance <b>CAP</b> Équipier polyvalent du commerce <b>CAP</b> Esthétique cosmétique parfumerie <b>CAP</b> Maintenance des véhicules <i>option véhicules légers</i> <b>CAP</b> Métiers de la coiffure <b>CAP</b> Carrossier automobile <b>BAC PRO</b> Maintenance des véhicules <i>option véhicules légers</i> <b>BAC PRO</b> Métiers du commerce et de la vente <i>option A animation et gestion de l'espace commercial / option B prospection clientèle et valorisation de l'offre commerciale</i>	Anglais
<b>MONTARGIS / 02 38 95 06 30</b> <b>LYCÉE POLYVALENT PRIVÉ SAINT-LOUIS</b> Internat <b>A En apprentissage</b>	<b>FM - Métiers de l'hôtellerie et de la restauration</b> <b>BAC PRO</b> Commercialisation et services en restauration <b>BAC PRO</b> Cuisine <b>CAP</b> Boulanger <b>CAP</b> Commercialisation et services en hôtel-café-restaurant <b>CAP</b> Cuisine <b>CAP</b> Pâtissier	Allemand Anglais Espagnol
<b>MONTARGIS / 02 38 98 00 74</b> <b>LYCÉE PROFESSIONNEL JEANNETTE VERDIER</b> Internat • ULIS : troubles des fonctions cognitives ou mentales • Section(s) spécifique(s) - cf. p. 118 à 125 : linguistiques	<b>CAP</b> Équipier polyvalent du commerce <b>CAP</b> Opérateur/opératrice logistique <b>CAP</b> Métiers de la mode - vêtement fluo <b>FM - Métiers de la gestion administrative, du transport et de la logistique</b> <b>BAC PRO</b> Assistance à la gestion des organisations et de leurs activités <b>BAC PRO</b> Métiers de la logistique <b>BAC PRO</b> Organisation de transport de marchandises <b>FM - Métiers de la relation client</b> <b>BAC PRO</b> Métiers de l'accueil <b>BAC PRO</b> Métiers du commerce et de la vente <i>option A animation et gestion de l'espace commercial / option B prospection clientèle et valorisation de l'offre commerciale</i>	Allemand Anglais Espagnol
<b>OLIVET / 02 38 63 49 16</b> <b>LYCÉE HÔTELIER DE L'ORLÉANAIS</b> Internat • ULIS : troubles de la fonction auditive • Section(s) spécifique(s) - cf. p. 118 à 125 : linguistiques	<b>CAP</b> Commercialisation et services en hôtel-café-restaurant <i>(coloration Marine nationale)</i> <b>CAP</b> Cuisine <i>(coloration Marine nationale)</i> <b>FM - Métiers de l'hôtellerie et de la restauration</b> <b>BAC PRO</b> Commercialisation et services en restauration <i>(coloration Marine nationale)</i> <b>BAC PRO</b> Cuisine <i>(coloration circuits courts et coloration Marine nationale)</i>	Allemand Anglais Espagnol
<b>ORLÉANS / 02 38 86 02 51</b> <b>A BTP CFA DU LOIRET</b> Internat	<b>CAP</b> Carreleur mosaïste <b>CAP</b> Constructeur d'ouvrages en béton armé <b>CAP</b> Couvreur <b>CAP</b> Électricien <b>CAP</b> Maçon <b>CAP</b> Menuisier fabricant <b>CAP</b> Menuisier installateur <b>CAP</b> Métiers du plâtre et de l'isolation <b>CAP</b> Monteur en installations sanitaires <b>CAP</b> Monteur en installations thermiques <b>CAP</b> Peintre applicateur de revêtements <b>BAC PRO</b> Aménagement et finition du bâtiment	Anglais
<b>ORLÉANS / 02 38 22 60 80</b> <b>CAMPUS LA MOUILLÈRE - ORLÉANS LOIRE VALLEY - LYCÉE PRIVÉ</b> Internat <b>A En apprentissage</b>	<b>FM - Métiers de la nature - jardin - paysage - forêt</b> <b>BAC PRO</b> Aménagements paysagers <b>CAP</b> Fleuriste <b>CAPa</b> Jardinier paysagiste <b>CAPa</b> Métiers de l'agriculture <i>production végétale : horticulture</i> <b>BAC PRO</b> Aménagements paysagers	Anglais

Établissements	Formations	Langues
<p><b>ORLÉANS</b> / 02 38 62 75 29</p> <p><b>A</b> <b>CAMPUS DES MÉTIERS ET DE L'ARTISANAT - CMA FORMATION</b></p> <p>Internat</p>	<p><b>CAP</b> Boucher</p> <p><b>CAP</b> Boulanger</p> <p><b>CAP</b> Carrossier automobile</p> <p><b>CAP</b> Charcutier-traiteur</p> <p><b>CAP</b> Commercialisation et services en hôtel-café-restaurant</p> <p><b>CAP</b> Cuisine</p> <p><b>CAP</b> Esthétique cosmétique parfumerie</p> <p><b>CAP</b> Maintenance des matériels <i>option C matériels d'espaces verts</i></p> <p><b>CAP</b> Maintenance des véhicules <i>option motocycles / option véhicules légers</i></p> <p><b>CAP</b> Métiers de la coiffure</p> <p><b>CAP</b> Pâtisier</p> <p><b>CAP</b> Peintre automobile</p> <p><b>CAP</b> Production et service en restaurations (rapide, collective, cafétéria)</p> <p><b>BAC PRO</b> Maintenance des véhicules <i>option véhicules légers</i></p> <p><b>BAC PRO</b> Carrossier peintre automobile</p>	Anglais
<p><b>ORLÉANS</b> / 02 38 83 81 81</p> <p><b>A</b> <b>CFA ORLÉANS MÉTROPOLE</b></p> <p>Internat</p>	<p><b>CAP</b> Accompagnant éducatif petite enfance</p> <p><b>CAP</b> Équipier polyvalent du commerce</p> <p><b>BAC PRO</b> Cybersécurité, informatique et réseaux, électronique</p> <p><b>BAC PRO</b> Métiers de l'accueil</p> <p><b>BAC PRO</b> Métiers de l'électricité et de ses environnements connectés</p> <p><b>BAC PRO</b> Métiers du commerce et de la vente <i>option A animation et gestion de l'espace commercial / option B prospection clientèle et valorisation de l'offre commerciale</i></p>	Anglais Espagnol
<p><b>ORLÉANS</b> / 02 38 79 10 10</p> <p><b>LYCÉE POLYVALENT BENJAMIN FRANKLIN</b></p> <p>Internat</p> <p>• Section(s) spécifique(s) - cf. p.118 à 125 : sportives</p>	<p><b>FM - Métiers de la réalisation d'ensembles mécaniques et industriels</b></p> <p><b>BAC PRO</b> Technicien en réalisation de produits mécaniques <i>option réalisation et suivi de production</i></p> <p><b>FM - Métiers des transitions numérique et énergétique</b></p> <p><b>BAC PRO</b> Métiers de l'électricité et de ses environnements connectés (<i>coloration nationale Réseaux électriques ENEDIS</i>)</p> <p><i>Hors Famille de Métiers</i></p> <p><b>BAC PRO</b> Modélisation et prototypage 3D</p>	Anglais
<p><b>ORLÉANS</b> / 02 38 78 12 12</p> <p><b>LYCÉE POLYVALENT JEAN ZAY</b></p> <p>• Section(s) spécifique(s) - cf. p.118 à 123 : sportives</p>	<p><b>FM - Métiers de la gestion administrative, du transport et de la logistique</b></p> <p><b>BAC PRO</b> Assistance à la gestion des organisations et de leurs activités (<i>coloration e-commerce et transition numérique</i>)</p> <p><b>FM - Métiers de la relation client</b></p> <p><b>BAC PRO</b> Métiers du commerce et de la vente <i>option A animation et gestion de l'espace commercial (coloration e-commerce et transition numérique)</i></p>	Allemand Anglais Espagnol
<p><b>ORLÉANS</b> / 02 38 78 13 00</p> <p><b>LYCÉE POLYVALENT PRIVÉ SAINT-PAUL-BOURDON BLANC</b></p> <p><i>Lycée des métiers du management et de la communication</i></p> <p>Internat</p> <p>• Section(s) spécifique(s) - cf. p.118 à 125 : linguistiques</p>	<p><b>CAP</b> Équipier polyvalent du commerce</p> <p><b>CAP</b> Opérateur/opératrice logistique</p> <p><b>FM - Métiers de la gestion administrative, du transport et de la logistique</b></p> <p><b>BAC PRO</b> Assistance à la gestion des organisations et de leurs activités</p> <p><b>BAC PRO</b> Métiers de la logistique</p> <p><b>BAC PRO</b> Organisation de transport de marchandises</p> <p><b>FM - Métiers de la relation client</b></p> <p><b>BAC PRO</b> Métiers de l'accueil</p> <p><b>FM - Métiers des transitions numérique et énergétique</b></p> <p><b>BAC PRO</b> Cybersécurité, informatique et réseaux, électronique</p> <p><i>Hors Famille de Métiers</i></p> <p><b>BAC PRO</b> Métiers de la couture et de la confection</p>	Allemand Anglais Espagnol
<p><b>ORLÉANS</b> / 02 38 52 27 00</p> <p><b>LYCÉE POLYVALENT PRIVÉ SAINTE-CROIX SAINT-EUVERTE</b></p> <p><i>Lycée des métiers de l'industrie, de la relation client et du service aux personnes</i></p> <p>Internat</p> <p>• ULIS : troubles des fonctions cognitives ou mentales</p>	<p><b>CAP</b> Agent accompagnant au grand âge</p> <p><b>CAP</b> Électricien</p> <p><b>CAP</b> Équipier polyvalent du commerce</p> <p><b>FM - Métiers de la relation client</b></p> <p><b>BAC PRO</b> Métiers du commerce et de la vente <i>option A animation et gestion de l'espace commercial / option B prospection clientèle et valorisation de l'offre commerciale</i></p> <p><b>FM - Métiers des transitions numérique et énergétique</b></p> <p><b>BAC PRO</b> Métiers de l'électricité et de ses environnements connectés</p> <p><b>FM - Métiers du pilotage et de la maintenance d'installations automatisées</b></p> <p><b>BAC PRO</b> Maintenance des systèmes de production connectés</p> <p><i>Hors Famille de Métiers</i></p> <p><b>BAC PRO</b> Accompagnement, soins et services à la personne</p> <p><b>BAC PRO</b> Animation-enfance et personnes âgées</p> <p><i>Certaines formations sont accessibles par apprentissage en classe de 1<sup>er</sup> et Terminale bac pro</i></p>	Anglais Espagnol
<p><b>ORLÉANS</b> / 02 38 69 16 88</p> <p><b>LYCÉE PROFESSIONNEL PAUL GAUGUIN</b></p> <p>Internat Hébergement organisé hors établissement</p> <p>• ULIS : troubles des fonctions cognitives ou mentales</p> <p>• Section(s) spécifique(s) - cf. p.118 à 125 : sportives</p>	<p><b>CAP</b> Équipier polyvalent du commerce</p> <p><b>CAP</b> Métiers de l'entretien des textiles <i>option B pressing</i></p> <p><b>CAP</b> Métiers de la mode - vêtement flou</p> <p><b>CAP</b> Production et service en restaurations (rapide, collective, cafétéria)</p> <p><b>CAP</b> Propreté et prévention des biocontaminations</p> <p><b>FM - Métiers de la gestion administrative, du transport et de la logistique</b></p> <p><b>BAC PRO</b> Assistance à la gestion des organisations et de leurs activités</p> <p><b>FM - Métiers de la relation client</b></p> <p><b>BAC PRO</b> Métiers de l'accueil</p> <p><b>BAC PRO</b> Métiers du commerce et de la vente <i>option A animation et gestion de l'espace commercial / option B prospection clientèle et valorisation de l'offre commerciale</i></p> <p><i>Hors Famille de Métiers</i></p> <p><b>BAC PRO</b> Accompagnement, soins et services à la personne</p> <p><b>BAC PRO</b> Animation-enfance et personnes âgées</p> <p><b>BAC PRO</b> Hygiène, propreté, stérilisation</p> <p><b>BAC PRO</b> Métiers de la couture et de la confection</p> <p><b>BAC PRO</b> Métiers de la sécurité</p>	Allemand Anglais Espagnol

Établissements	Formations	Langues
<p><b>ORLÉANS</b> / 02 38 76 02 51</p> <p>📍 <b>MAISON FAMILIALE RURALE DE L'ORLÉANAIS</b></p> <p>Internat</p> <p>🎓 <b>En apprentissage</b></p>	<p><i>En alternance sous statut scolaire :</i></p> <p><i>Hors Famille de Métiers</i></p> <p><b>BAC PRO</b> Services aux personnes et animation dans les territoires</p> <hr/> <p><b>BAC PRO</b> Services aux personnes et animation dans les territoires</p>	Anglais
<p><b>PITHIVIERS</b> / 02 38 06 10 60</p> <p>📍 <b>LYCÉE PROFESSIONNEL JEAN DE LA TAILLE</b></p> <p><i>Lycée des métiers de l'électrotechnique et de la maintenance industrielle, de l'hôtellerie et du commerce</i></p> <p>Internat</p> <ul style="list-style-type: none"> <li>• ULIS : troubles des fonctions cognitives ou mentales</li> <li>• Section(s) spécifique(s) - cf. p.118 à 125 : linguistiques</li> </ul>	<p><b>CAP</b> Commercialisation et services en hôtel-café-restaurant 📍</p> <p><b>CAP</b> Cuisine 📍</p> <p><b>CAP</b> Électricien 📍</p> <p><i>FM - Métiers de l'hôtellerie et de la restauration</i></p> <p><b>BAC PRO</b> Commercialisation et services en restauration (<i>coloration circuits courts</i>)</p> <p><b>BAC PRO</b> Cuisine (<i>coloration circuits courts</i>)</p> <p><i>FM - Métiers de la gestion administrative, du transport et de la logistique</i></p> <p><b>BAC PRO</b> Assistance à la gestion des organisations et de leurs activités</p> <p><i>FM - Métiers de la relation client</i></p> <p><b>BAC PRO</b> Métiers de l'accueil</p> <p><b>BAC PRO</b> Métiers du commerce et de la vente <i>option A animation et gestion de l'espace commercial</i></p> <p><i>FM - Métiers des transitions numérique et énergétique</i></p> <p><b>BAC PRO</b> Métiers de l'électricité et de ses environnements connectés</p> <p><i>FM - Métiers du pilotage et de la maintenance d'installations automatisées</i></p> <p><b>BAC PRO</b> Maintenance des systèmes de production connectés</p> <hr/> <p><i>FM - Métiers de la gestion administrative, du transport et de la logistique</i></p> <p><b>BAC PRO</b> Assistance à la gestion des organisations et de leurs activités</p> <p><i>FM - Métiers de la relation client</i></p> <p><b>BAC PRO</b> Métiers du commerce et de la vente <i>option B prospection clientèle et valorisation de l'offre commerciale</i></p> <p><i>Hors Famille de Métiers</i></p> <p><b>BAC PRO</b> Accompagnement, soins et services à la personne</p> <p><i>Certaines formations sont accessibles par apprentissage en classe de Terminale bac pro</i></p>	Anglais Espagnol
<p><b>PITHIVIERS</b> / 02 38 30 23 88</p> <p>📍 <b>LYCÉE PROFESSIONNEL PRIVÉ BLANCHE DE CASTILLE</b></p>	<p><i>FM - Métiers de la gestion administrative, du transport et de la logistique</i></p> <p><b>BAC PRO</b> Assistance à la gestion des organisations et de leurs activités</p> <p><i>FM - Métiers de la relation client</i></p> <p><b>BAC PRO</b> Métiers du commerce et de la vente <i>option B prospection clientèle et valorisation de l'offre commerciale</i></p> <p><i>Hors Famille de Métiers</i></p> <p><b>BAC PRO</b> Accompagnement, soins et services à la personne</p> <p><i>Certaines formations sont accessibles par apprentissage en classe de Terminale bac pro</i></p>	Anglais Espagnol
<p><b>SAINTE-GENEVIÈVE DES BOIS</b></p> <p>02 38 92 54 94</p> <p>📍 <b>MAISON FAMILIALE ET RURALE DE SAINTE-GENEVIÈVE-DES-BOIS</b></p> <p>Internat</p> <p>🎓 <b>En apprentissage</b></p>	<p><i>En alternance sous statut scolaire :</i></p> <p><b>CAP</b> Accompagnant éducatif petite enfance</p> <p><i>Hors Famille de Métiers</i></p> <p><b>BAC PRO</b> Services aux personnes et animation dans les territoires</p> <hr/> <p><b>CAP</b> Accompagnant éducatif petite enfance</p> <p><b>BAC PRO</b> Services aux personnes et animation dans les territoires</p>	Anglais
<p><b>SAINT-JEAN-DE-BRAYE</b> / 02 38 22 13 50</p> <p>📍 <b>LYCÉE POLYVALENT HENRI GAUDIER-BRZESKA</b></p> <p>Internat</p> <ul style="list-style-type: none"> <li>• ULIS : troubles des fonctions cognitives ou mentales</li> </ul> <p>🎓 <b>En apprentissage</b></p>	<p><b>CAP</b> Constructeur de routes et d'aménagements urbains 📍</p> <p><b>CAP</b> Couvreur 📍</p> <p><b>CAP</b> Tailleur de pierre</p> <p><i>FM - Métiers de la construction durable, du bâtiment et des travaux publics</i></p> <p><b>BAC PRO</b> Aménagement et finition du bâtiment</p> <p><b>BAC PRO</b> Technicien du bâtiment : organisation et réalisation du gros œuvre (<i>coloration intervention sur le patrimoine bâti</i>)</p> <p><b>BAC PRO</b> Travaux publics</p> <p><i>FM - Métiers de l'agencement, de la menuiserie et de l'ameublement</i></p> <p><b>BAC PRO</b> Technicien menuisier-agenceur</p> <p><i>FM - Métiers des études et de la modélisation numérique du bâtiment</i></p> <p><b>BAC PRO</b> Géomètre</p> <p><b>BAC PRO</b> Technicien d'études du bâtiment <i>option A études et économie / option B assistant en architecture</i></p> <p><i>FM - Métiers des transitions numérique et énergétique</i></p> <p><b>BAC PRO</b> Installateur en chauffage, climatisation et énergies renouvelables</p> <p><b>BAC PRO</b> Maintenance et efficacité énergétique</p> <p><i>Hors Famille de Métiers</i></p> <p><b>BAC PRO</b> Technicien constructeur bois</p> <hr/> <p><b>CAP</b> Constructeur de routes et d'aménagements urbains</p> <p><b>BAC PRO</b> Technicien constructeur bois</p> <p><b>BAC PRO</b> Technicien menuisier-agenceur</p> <p><b>BAC PRO</b> Travaux publics</p> <p><i>Certaines formations sont accessibles par apprentissage en classe de 1<sup>re</sup> et Terminale bac pro</i></p>	Allemand Anglais Espagnol
<p><b>SAINT-JEAN-DE-LA-RUELLE</b></p> <p>02 36 86 49 00</p> <p>📍 <b>LYCÉE POLYVALENT MARÉCHAL LECLERC</b></p> <p><i>Lycée des métiers de la maintenance automobile, des équipements industriels, du transport et de la logistique</i></p> <p>Internat</p> <ul style="list-style-type: none"> <li>• ULIS : troubles des fonctions cognitives ou mentales</li> </ul>	<p><b>CAP</b> Maintenance des véhicules <i>option véhicules légers</i></p> <p><b>CAP</b> Opérateur/opératrice logistique 📍</p> <p><i>FM - Métiers de la gestion administrative, du transport et de la logistique</i></p> <p><b>BAC PRO</b> Métiers de la logistique</p> <p><i>FM - Métiers de la maintenance des matériels et des véhicules</i></p> <p><b>BAC PRO</b> Maintenance des véhicules <i>option véhicules légers / option véhicules de transport routier / option motos</i></p> <p><i>FM - Métiers du pilotage et de la maintenance d'installations automatisées</i></p> <p><b>BAC PRO</b> Maintenance des systèmes de production connectés <i>option Marine Nationale</i> 🌟</p> <p><i>Hors Famille de Métiers</i></p> <p><b>BAC PRO</b> Conducteur routier de marchandises</p> <p><b>BAC PRO</b> Carrossier peintre automobile</p> <p><i>Certaines formations sont accessibles par apprentissage en classe de 1<sup>re</sup> et Terminale bac pro</i></p>	Anglais Espagnol

# LA VOIE GÉNÉRALE ET TECHNOLOGIQUE : VERS LA POURSUITE D'ÉTUDES APRÈS LE BAC

- En entrant dans la voie générale et technologique, vous préparez en 3 ans
- (2<sup>de</sup>, 1<sup>re</sup> et terminale) un bac général ou l'un des bacs technologiques
- dans l'objectif d'accéder aux études supérieures.

## EN CLASSE DE 2<sup>DE</sup> GÉNÉRALE ET TECHNOLOGIQUE

### ● QUELS SONT LES ENSEIGNEMENTS ?

Vous suivez des enseignements communs obligatoires afin d'acquérir une culture générale et des méthodes de travail et vous avez aussi la possibilité de choisir un ou deux enseignements optionnels (un enseignement général et/ou un enseignement technologique).

#### LES ENSEIGNEMENTS COMMUNS À TOUS LES ÉLÈVES

• Français .....	4h
• Histoire-Géographie .....	3h
• Langues vivantes A et B .....	5h30
• Mathématiques .....	4h
• Physique-Chimie .....	3h
• Sciences de la vie et de la Terre (SVT) .....	1h30
• Éducation physique et sportive (EPS) .....	2h
• Enseignement moral et civique (EMC) .....	18h/an
• Sciences économiques et sociales (SES) .....	1h30
• Sciences numériques et technologie (SNT) .....	1h30

Approfondir vos connaissances dans les matières que vous suiviez au collège

Découvrir deux nouvelles matières

#### Des temps dédiés à l'accompagnement

- l'accompagnement personnalisé
  - l'accompagnement au choix de l'orientation, pour vous aider dans vos choix de formation votre lycée peut organiser des actions pour la découverte des métiers, des secteurs professionnels, des formations.
- Pour en savoir plus sur les temps forts de l'orientation, voir page 4.

#### INFOS +

Selon vos intérêts et votre projet d'études ou professionnel, choisir un enseignement optionnel en lien avec le bac envisagé peut être un choix pertinent. Par exemple, les élèves qui souhaitent s'orienter vers la série technologique S2TMD pourront choisir l'option culture et pratique de la danse, de la musique ou du théâtre.

#### LES ENSEIGNEMENTS OPTIONNELS

Choisir un enseignement optionnel peut être l'occasion de **découvrir une nouvelle discipline** ou de **poursuivre un enseignement** déjà suivi au collège. **En fin de 3<sup>e</sup> vous pouvez choisir au plus deux enseignements optionnels :**

##### Un enseignement optionnel général

- Langues et cultures de l'Antiquité (LCA) latin ou grec ..... 3h
- Langues vivantes C étrangère ou régionale ..... 3h
- Arts : au choix parmi arts plastiques, cinéma-audiovisuel, danse, histoire des arts, musique ou théâtre ..... 3h
- Éducation physique et sportive (EPS) ..... 3h
- Arts du cirque ..... 6h
- Écologie-agronomie-territoires-développement durable\* ..... 3h

L'option LCA latin ou grec peut être choisie en plus d'un enseignement optionnel général et/ou technologique

##### Un enseignement optionnel technologique

- Management et gestion ..... 1h30
- Santé et social ..... 1h30
- Biotechnologies ..... 1h30
- Sciences et laboratoire ..... 1h30
- Sciences de l'ingénieur ..... 1h30
- Création et innovation technologiques ..... 1h30
- Création et culture-design ..... 6h
- Atelier artistique ..... 72h/an
- Culture et pratique de la danse, de la musique ou du théâtre (être inscrit en parallèle dans un établissement artistique conventionné avec l'établissement où vous serez scolarisé) ..... 6h
- Hippologie et équitation ou autres pratiques sportives\* ..... 3h
- Pratiques professionnelles\* ..... 3h
- Pratiques sociales et culturelles\* ..... 3h

\* dans les lycées agricoles

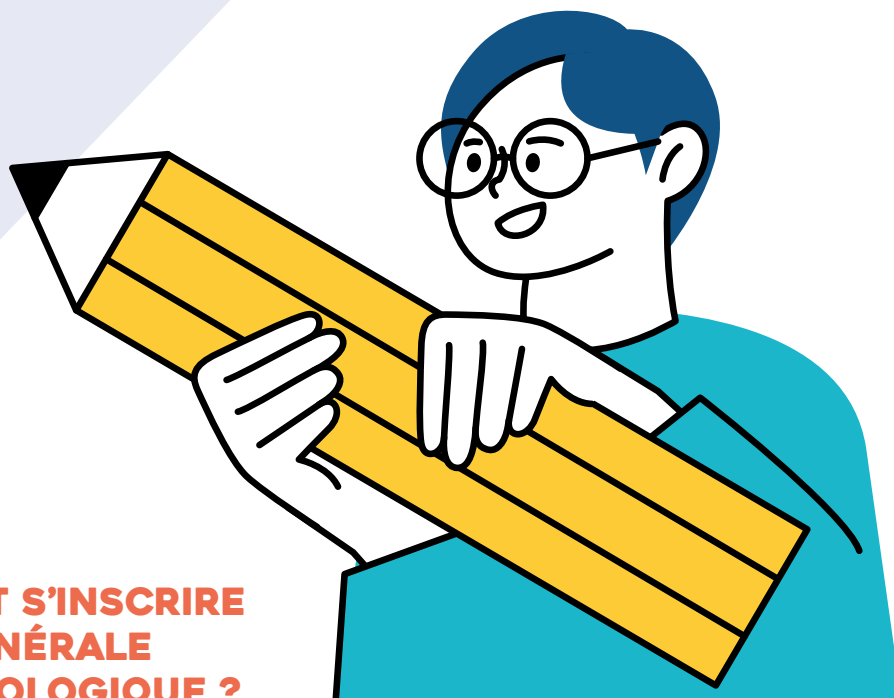

## COMMENT S'INSCRIRE EN 2<sup>DE</sup> GÉNÉRALE ET TECHNOLOGIQUE ?

- Après la classe de 3<sup>e</sup>, pour s'inscrire en seconde générale et technologique dans un lycée public (y compris agricole), vous devez vous inscrire sur le service en ligne Affectation et formuler vos vœux.
- Pour vous inscrire dans un lycée privé (y compris agricole), vous devez prendre contact, tôt dans l'année scolaire, directement auprès de l'établissement.

*Pour en savoir plus sur les périodes d'inscription, voir page 4.*

- ⊕ L'admission dans certains enseignements est soumise à des **conditions de recrutement** (dossier, test, entretien). Pour connaître les modalités de recrutement, renseignez-vous auprès des établissements concernés **dès le mois de février**. Dans ce guide ces formations sont signalées par le symbole ✨

### LE SAVIEZ-VOUS ?

#### Se former à l'étranger, c'est possible ?

**Oui !** Les lycéens de la voie générale et technologique peuvent bénéficier d'une période de mobilité scolaire afin de partir à l'étranger. Une expérience que vous pourrez valoriser !  
*Pour en savoir plus, consultez le site de l'Éducation nationale : [www.education.gouv.fr/reussir-au-lycee/la-mobilite-scolaire-europeenne-et-internationale-au-lycee-general-et-technologique-357551](http://www.education.gouv.fr/reussir-au-lycee/la-mobilite-scolaire-europeenne-et-internationale-au-lycee-general-et-technologique-357551)*

### INFOS +

**La classe de prépa-seconde** permet aux élèves, pendant un an, de consolider les acquis du collège, d'adopter des pratiques et méthodes de travail et de confirmer ou définir leur projet d'orientation, avant de rejoindre la classe de 2<sup>de</sup> dans laquelle ils ont été admis.

**Pour qui ?** Destinée aux élèves de 3<sup>e</sup> :

- admis en 2<sup>de</sup> (professionnelle ou général et technologique),
- n'ayant pas obtenu leur DNB,
- volontaires et identifiés par les équipes pédagogiques

#### Quels lycées proposent cette prépa-seconde ?

Retrouvez la carte des lycées sur : [orientation.centre-valde Loire.fr/la-classe-prepa-seconde](http://orientation.centre-valde Loire.fr/la-classe-prepa-seconde)

## ET APRÈS LA SECONDE ?

Une année pour choisir : bac général ou bac technologique ? Tout au long de l'année de 2<sup>de</sup>, vous aurez des temps dédiés à l'orientation qui vous permettront de découvrir la voie générale et ses enseignements de spécialité et les différentes séries de la voie technologique. C'est au deuxième trimestre (ou 1<sup>er</sup> semestre) que vous formulerez vos premiers choix provisoires d'orientation et au troisième trimestre (ou 2<sup>e</sup> semestre) vous indiquerez vos choix définitifs.

Si vous optez pour la voie générale vous choisirez 3 spécialités que vous suivrez pendant la classe de 1<sup>re</sup> puis vous en conserverez 2 en terminale. Si vous faites le choix de la voie technologique vous devrez préciser la série du bac que vous souhaitez préparer.

- ⊕ N'hésitez pas à consulter les attendus des formations de l'enseignement supérieur qui informent sur les connaissances et compétences pour réussir dans chaque formation.

*Plus d'info sur le site Parcoursup : [www.parcoursup.fr](http://www.parcoursup.fr)*

# LA VOIE GÉNÉRALE

Elle permet de préparer un bac général dont l'objectif est la poursuite d'études longues (en général bac + 5).

- En plus des enseignements communs, vous suivrez en classe de 1<sup>re</sup> **3 spécialités** (que vous aurez choisies en fin de 2<sup>de</sup>). Puis vous en conserverez 2 en terminale.
- Pour vous aider à choisir, interrogez-vous sur vos goûts, ce que vous aimez, ce qui vous plaît, vos résultats scolaires, les connaissances que vous souhaitez approfondir, les études postbac qui vous intéresseraient ou votre projet professionnel.

## QUELS SONT LES ENSEIGNEMENTS ?

### 3 TYPES D'ENSEIGNEMENTS PROPOSÉS

#### → ENSEIGNEMENTS COMMUNS OBLIGATOIRES ..... 15H30 À 17H/SEMAINE

- Français (en 1<sup>re</sup>) ..... 4h
- Philosophie (en terminale) ..... 4h
- Histoire-géographie ..... 3h
- Langues vivantes A et B ..... 4h30 (5h30 en lycée agricole)
- Éducation physique et sportive ..... 2h
- Enseignement moral et civique ..... 18h/an
- Enseignement scientifique ..... 2h

+ 1h30 de mathématiques pour les élèves n'ayant pas choisi la spécialité Mathématiques en 1<sup>re</sup>

### INFOS +

#### AU LYCÉE

**54 heures/an** dédiées à l'orientation pour vous aider à construire votre projet.

Selon les modalités mises en place par l'établissement, ces temps comprennent des réunions d'information, entretien d'orientation... et des actions pour découvrir des métiers, des secteurs professionnels, connaître les spécialités et les formations de l'enseignement supérieur. N'hésitez pas à échanger avec votre professeur-e principal-e, le ou la psychologue de l'Éducation nationale et vos enseignant-es pour identifier les parcours cohérents avec votre projet.

#### → ENSEIGNEMENTS DE SPÉCIALITÉ ..... 12H

**EN PREMIÈRE** 3 spécialités suivies ..... 4h/spécialité

**EN TERMINALE** 2 spécialités parmi les 3 suivies en 1<sup>re</sup> ..... 6h/spécialité

Découvrir les enseignements de spécialité p.85 à 87

#### → ENSEIGNEMENTS OPTIONNELS ..... 3H

##### En 1<sup>re</sup> et terminale, 1 option parmi

- Langue vivante C
- Langues et cultures de l'Antiquité (LCA) : latin ou grec
- Langue des signes française
- Arts (au choix parmi : arts plastiques ou cinéma-audiovisuel ou danse ou histoire des arts ou musique ou théâtre)
- Éducation physique et sportive
- Agronomie, économie, territoires\*
- Hippologie et équitation\*
- Pratiques sociales et culturelles\*

\* dans les lycées agricoles

##### En terminale, 1 option parmi

- Droit et grands enjeux du monde contemporain
- Mathématiques complémentaires (possible si vous ne choisissez pas la spécialité « mathématiques » en terminale)
- Mathématiques experts (possible si vous choisissez la spécialité « mathématiques » en terminale)



## ● ARTS

Cette spécialité se compose de sept enseignements (au choix parmi arts du cirque, arts plastiques, cinéma-audiovisuel, danse, histoire des arts, musique, théâtre) et s'adresse aux élèves qui ont une appétence pour le domaine des arts.

### Au programme ?

Dans chacune des spécialités, les enseignements associent acquisition d'une culture artistique en lien avec la discipline et pratique approfondie de la discipline par la réalisation de créations.

### Et après ?

Poursuite d'études possible et insertion professionnelle vers les domaines artistiques, de la culture, de l'enseignement, les lettres...



## ● BIOLOGIE-ÉCOLOGIE (UNIQUEMENT DANS LES LYCÉES AGRICOLES)

Cet enseignement repose sur des connaissances sur l'organisation et le fonctionnement des systèmes vivants, en abordant des problématiques écologiques et biologiques avec des arguments scientifiques.

### Au programme ?

Sont étudiées deux thématiques : "Des enjeux environnementaux contemporains" et "Des enjeux de santé contemporains".

### Et après ?

Cette spécialité offre des perspectives de parcours d'études supérieures et d'insertion professionnelle dans des domaines comme l'agronomie, l'écologie, la biologie, les sciences, la santé humaine et animale, le sport...

## ● ÉDUCATION PHYSIQUE, PRATIQUES ET CULTURE SPORTIVES

Cette spécialité s'adresse aux élèves ayant un fort intérêt pour les activités physiques, sportives et artistiques.

### Au programme ?

Outre la pratique sportive, cet enseignement articule apports pratiques d'activités physiques, sportives et artistiques (comprendre sa propre pratique et celle des autres comme développer et renforcer ses capacités motrices par la découverte et l'approfondissement des activités) et apports théoriques relatifs à la culture sportive et par des mises en situation ou de conduites de projets (comme l'organisation d'un événement en lien avec la pratique sportive).

### Et après ?

Cette spécialité offre des perspectives de parcours d'études supérieures et de projet professionnel dans de multiples secteurs tels que les métiers de l'enseignement, de l'entraînement sportif, des loisirs, du management, du commerce, de la santé et du bien-être...

⊕ Il n'est pas nécessaire d'avoir suivi l'option EPS en 2<sup>de</sup> pour suivre cette spécialité.



## ● HISTOIRE-GÉOGRAPHIE, GÉOPOLITIQUE ET SCIENCES POLITIQUES

Quatre disciplines complémentaires qui donnent aux élèves des clés de compréhension du monde passé et contemporain par l'étude de différents enjeux sociaux, politiques, économiques et culturels.

### Au programme ?

Différents thèmes sont étudiés en 1<sup>re</sup> et en terminale comme l'analyse d'un régime politique : la démocratie, la puissance internationale des États, les frontières politiques, les enjeux de l'information et les faits religieux dans leurs rapports avec le pouvoir.

### Et après ?

Cette spécialité permet la poursuite d'études dans de nombreuses filières : le journalisme, l'histoire, l'enseignement, les sciences politiques, le droit, le management, l'environnement, la culture, etc.

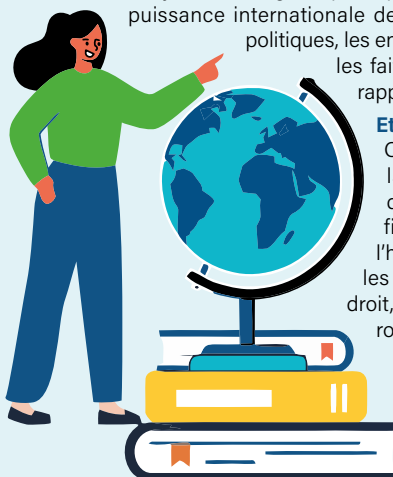



## ● HUMANITÉS, LITTÉRATURE ET PHILOSOPHIE

Cette spécialité va permettre d'acquérir une solide culture générale dans le domaine des lettres, de la philosophie et des sciences humaines.

### Au programme ?

Quatre thématiques sont abordées de la 1<sup>re</sup> à la terminale : « les pouvoirs de la parole », « les représentations du monde », « la recherche de soi » et « l'humanité en question ». Elle propose l'étude de la littérature, l'interprétation des œuvres et textes, l'expression et l'analyse de problèmes.

### Et après ?

Cette spécialité permet de poursuivre vers des études axées sur les lettres, les sciences humaines, les arts, le droit, les sciences politiques, l'économie, la culture, l'enseignement, etc.

## ● LANGUES, LITTÉRATURES ET CULTURES ÉTRANGÈRES ET RÉGIONALES

Cette spécialité LLCER s'adresse aux élèves souhaitant consolider leur maîtrise d'une langue étrangère ou régionale. Ainsi, cet enseignement permet aux élèves d'approfondir leurs connaissances de la langue, des cultures et des sociétés de la langue étudiée, et devenir à l'aise aussi bien à l'oral qu'à l'écrit.

### Au programme ?

Le travail de la langue prend appui sur une grande variété de supports (presse écrite et audiovisuelle, discours, films, documents iconographiques, etc.) en lien avec l'actualité du monde de la langue étudiée. Cet enseignement contribue à développer des compétences communicationnelles écrites et orales et également des compétences de lecture.

### Et après ?

Cette spécialité permet de poursuivre vers des études de langues, le commerce international, l'enseignement, le tourisme, le journalisme, la culture, etc.

➤ Différentes langues peuvent être proposées dans les lycées de la région : anglais, anglais monde contemporain, allemand, espagnol, italien.

### Et quelles différences entre LLCER anglais et LLCER anglais monde contemporain (AMC) ?

**LLCER anglais** explore la langue, la culture et fait une large place à la littérature notamment par la lecture d'extraits littéraires et d'œuvres complètes.

**LLCER AMC** explore la langue anglaise et le monde anglophone contemporain par l'analyse de grands enjeux sociétaux, économiques, géopolitiques... en utilisant une variété de supports (articles de presse, discours, sites d'information, extraits de publications scientifiques, statistiques...).

## ● LITTÉRATURE, LANGUES ET CULTURES DE L'ANTIQUITÉ

Cette spécialité se différencie de l'enseignement optionnel par son caractère littéraire plus affirmé en abordant les deux domaines que sont la langue et la culture : lecture des œuvres et des textes majeurs de la littérature, par exemple en confrontant des œuvres de la littérature grecque ou latine avec des œuvres modernes ou contemporaines, françaises et étrangères ou par l'étude de grandes figures mythologiques, historiques et littéraires.

### Au programme ?

Différents thèmes d'étude, communs aux deux langues, sont traités comme « La cité entre réalités et utopies », « Justice des dieux, justice des hommes » ou encore l'objet d'étude « Méditerranée » en classes de 1<sup>re</sup> et de terminale.

### Et après ?

Cet enseignement permet de préparer des études littéraires, de droit, d'histoire, de sciences politiques, de sciences humaines, de la culture, etc.



## ● MATHÉMATIQUES

### Au programme ?

Le programme de cette spécialité s'appuie sur le programme de seconde en y ajoutant de nouvelles notions. Il permet aux élèves de développer la démarche mathématique et notamment la résolution de problème par les diverses activités mathématiques qui seront proposées. Les élèves utilisent aussi des logiciels, des outils de visualisation et de représentation, de programmation, etc. afin de développer l'expérimentation et de favoriser l'interaction entre observation et démonstration.

Cinq grandes parties seront étudiées : algèbre, analyse, géométrie, probabilités & statistiques et algorithmique & programmation.

### Et après ?

Cette spécialité permet de poursuivre des études vers de nombreuses filières comme les sciences, les technologies, l'informatique, l'agronomie, la santé, la finance, les sciences politiques, le commerce, l'économie, le sport, la sociologie, l'enseignement, la recherche, etc.



## ● NUMÉRIQUE ET SCIENCES INFORMATIQUES

Cette spécialité permet aux élèves d'acquérir les fondements de l'informatique (concepts et méthodes scientifiques et techniques) en passant notamment par des activités pratiques et par l'élaboration de projets.

### Au programme ?

Cet enseignement permet de découvrir les notions et leurs interactions de l'histoire de l'informatique, les données, les algorithmes, les langages et programmes, les systèmes d'exploitation, les interfaces, etc. Et permet aux élèves d'apprendre à utiliser l'informatique dans la vie quotidienne et professionnelle de manière responsable et critique.

### Et après ?

Cette spécialité permet de poursuivre après le bac vers des domaines comme l'informatique, la physique, les sciences de l'ingénieur, les mathématiques, le marketing, etc. les voies possibles sont nombreuses car c'est un enseignement qui touche plusieurs secteurs.



## ● PHYSIQUE-CHIMIE

### Au programme ?

Cette spécialité s'inscrit dans la continuité des thèmes étudiés en seconde et aborde 4 thèmes qui prennent appui sur de nombreuses situations de la vie quotidienne afin de donner aux élèves une image concrète de la physique et de la chimie. Seront étudiés la « Constitution et transformations de la matière », « Mouvement et interactions », « L'énergie : conversions et transferts », « Ondes et signaux ». Cet enseignement fait une large place à la pratique expérimentale et à la modélisation pour permettre aux élèves d'établir un lien entre le « monde » des objets, des expériences, des faits et celui des modèles et des théories.

### Et après ?

Cette spécialité permet de poursuivre après le bac vers des domaines comme les sciences expérimentales, la médecine, la technologie, l'ingénierie, l'informatique, les mathématiques, etc.

## ● SCIENCES DE LA VIE ET DE LA TERRE

Cette enseignement permet d'acquérir une culture scientifique à partir des concepts fondamentaux de la biologie et de la géologie.

### Au programme ?

Trois grandes thématiques abordées : la Terre, la vie et l'évolution du vivant ; les enjeux contemporains de la planète ; le corps humain et la santé.

### Et après ?

Les poursuites d'études et l'insertion professionnelle peuvent se faire dans de nombreux domaines comme la santé et le social, l'alimentation, l'environnement, l'agronomie, le sport, la recherche, la géologie, l'enseignement...

## ● SCIENCES DE L'INGÉNIEUR

Ce sont les sciences appliquées à des objets technologiques comme des téléphones, avions, voitures...

Les élèves vont apprendre et développer la conduite de projet, inhérente à l'activité des ingénieurs, en menant différents projets en équipe.

### Au programme ?

Cet enseignement permet aux élèves de créer des produits en utilisant le numérique pour imaginer, innover et matérialiser, expérimenter des produits et des objets, autour de trois grandes thématiques : « Les territoires et les produits intelligents, la mobilité des personnes et des biens », « L'homme assisté, réparé, augmenté » et « Le design responsable et le prototypage de produits innovants ». Cet enseignement rassemble différentes disciplines comme l'électronique, la mécanique, l'informatique industrielle...

### Et après ?

Cette spécialité permet de poursuivre dans des domaines variés comme l'architecture, le numérique, l'environnement, les sciences et ses nombreuses spécialités, l'industrie, etc.

## ● SCIENCES ÉCONOMIQUES ET SOCIALES

Cette spécialité prolonge l'enseignement commun SES de seconde. Elle s'adresse aux élèves qui montrent un intérêt pour les grands enjeux économiques, sociaux et politiques des sociétés contemporaines.

### Au programme ?

En 1<sup>er</sup> et en terminale les élèves étudient par exemple le fonctionnement de la monnaie et des marchés, les notions de travail/emploi/chômage, la compréhension du vote, la formation de l'opinion publique, ou encore les processus qui contribuent à la déviance, etc. Ainsi les élèves vont développer et acquérir des méthodes scientifiques (formuler des hypothèses, construire des indicateurs de mesure pertinents et les soumettre à l'épreuve des faits), apprendre à maîtriser l'étude et l'exploitation de supports variés (textes, tableaux statistiques, graphiques, comptes rendus d'enquêtes...), construire un raisonnement et un argumentaire, la lecture et l'interprétation de données statistiques...

### Et après ?

Cette spécialité permet l'accès à une diversité de formation du supérieur : économie, gestion, droit, sciences politiques, administration publique, sociologie, mathématiques et informatique appliquées aux sciences humaines, commerce...

→ Retrouvez dans la partie  
**« Les lycées d'enseignement  
 général et technologique :  
 leurs enseignements et diplômes »**  
 page 90, les établissements publics  
 et privés sous contrat  
 de la région Centre-Val de Loire  
 préparant au bac général.

# LA VOIE TECHNOLOGIQUE

- Elle permet de préparer un bac technologique correspondant à la série choisie par l'élève. Ce bac prépare à la poursuite d'études dans l'enseignement supérieur, notamment vers des formations de techniciens supérieurs (BTS, BUT), bien adaptées à leur formation technologique.

- En fin de 2<sup>de</sup> vous devrez choisir la série de bac technologique que vous souhaitez préparer.
- En plus des enseignements communs, vous suivrez des enseignements de spécialité spécifiques à chaque série : **3 spécialités** en classe de 1<sup>re</sup> parmi lesquelles 2 seront approfondies en terminale.
- Tous les élèves d'une même série suivent donc les mêmes enseignements de spécialité.

## QUELS SONT LES ENSEIGNEMENTS ?

### ● 3 TYPES D'ENSEIGNEMENTS PROPOSÉS

#### → ENSEIGNEMENTS COMMUNS DE 15H À 17H/SEMAINE

- Français (*en 1<sup>re</sup>*) .....3h (3h30 *en lycée agricole*)
- Philosophie (*en terminale*)..... 2h
- Histoire-géographie .....1h30
- Langues vivantes A et B .....4h (3h30 *en lycée agricole*)
- Mathématiques .....3h
- Éducation physique et sportive .....2h
- Enseignement moral et civique .....18h/an

#### En plus en lycée agricole :

- Éducation socioculturelle
- Technologies de l'informatique et du multimédia
- Pluridisciplinarité

#### → ENSEIGNEMENTS DE SPÉCIALITÉ DE 12H À 18H SELON LA SÉRIE

**EN PREMIÈRE** 3 spécialités suivies

**EN TERMINALE** 2 spécialités

#### → ENSEIGNEMENTS OPTIONNELS .....3H

##### En 1<sup>re</sup> et terminale, 1 option parmi

- Arts (*au choix parmi : arts plastiques ou cinéma-audiovisuel ou danse ou histoire des arts ou musique ou théâtre*)
- Atelier artistique
- Éducation physique et sportive
- Langues et cultures de l'Antiquité : latin ou grec
- Langue vivante C
- Langue des signes française
- Hippologie et équitation\*
- Pratiques sociales et culturelles\*
- Pratiques professionnelles\*

##### En terminale, possibilité de choisir aussi

- Droit et grands enjeux du monde contemporain

\* dans les lycées agricoles

## LES 8 SÉRIES DE BAC TECHNOLOGIQUE



### ● S2TMD (SCIENCES ET TECHNIQUES DU THÉÂTRE, DE LA MUSIQUE ET DE LA DANSE)

Cette série s'adresse aux élèves qui ont un fort intérêt pour la danse, la musique ou le théâtre et qui souhaitent valoriser cette discipline artistique dans leur parcours scolaire et/ou ont un projet professionnel dans ce domaine.

Pour intégrer cette série au lycée, il faut être inscrit en parallèle dans un établissement d'enseignement artistique.

- En 2<sup>de</sup> vous pouvez suivre l'enseignement optionnel Culture et pratique de la danse, de la musique et du théâtre qui conduit au bac S2TMD. Sachez toutefois qu'il n'est pas obligatoire d'avoir suivi cette option pour intégrer la 1<sup>re</sup> S2TMD.

### ● ST2S (SCIENCES ET TECHNOLOGIES DE LA SANTÉ ET DU SOCIAL)

Intéressé.e par les relations humaines, comprendre les questions sociales et de santé, les problèmes de santé publique, les problèmes sociaux et les actions sociales... Vous aborderez ces nombreuses thématiques au travers de différents enseignements, comme la physique chimie pour la santé, biologie et physiopathologie humaines et les sciences et techniques sanitaires et sociales.

Ce bac prépare à une poursuite d'études pour une insertion professionnelle dans les secteurs du travail social ou paramédical ou du bien-être par exemple.



### ● STAV (SCIENCES ET TECHNOLOGIES DE L'AGRONOMIE ET DU VIVANT)

Intéressé.e par les domaines de l'agriculture, l'agronomie, l'environnement, l'aménagement des espaces, la protection des milieux naturels et l'agroalimentaire et les services.

Ce bac est préparé dans les lycées agricoles et permet une poursuite d'études notamment dans ces nombreux domaines.

### ● STD2A (SCIENCES ET TECHNOLOGIES DU DESIGN ET DES ARTS APPLIQUÉS)

Pour les élèves qui se passionnent pour le design, qu'il soit graphique (supports imprimés et numériques, illustrations, animations...), d'espace (événements, scénographies, décors...), de produits (objets, mobiliers, accessoires, services...) ou de mode & textiles (costumes, vêtements, matériaux...) et pour les métiers d'art, à l'échelle artisanale comme à l'échelle industrielle. Seront développées des compétences réflexives et techniques par l'analyse, le dessin, la conception, la création, la manipulation et la communication propres au design et aux métiers d'art notamment par le travail de projets et par les démarches et pratiques expérimentales.

Cette formation permet de poursuivre vers l'enseignement supérieur pour se spécialiser et de s'insérer dans les domaines du design et des arts graphiques.

### ● STHR (SCIENCES ET TECHNOLOGIES DE L'HÔTELLERIE ET DE LA RESTAURATION)



Pour les élèves attirés par les métiers de la restauration, de l'accueil, de l'hébergement ou de la gestion hôtelière. Sont proposés des cours sur l'économie et la gestion hôtelière, sur les sciences et technologies culinaires et des services, l'alimentation-environnement avec des séances de mises en situation avec production culinaire et service aux clients et aussi des périodes de stage en entreprise.

✚ L'admission en 1<sup>re</sup> STHR se fait soit après une 2<sup>de</sup> STHR, une 2<sup>de</sup> générale et technologique ou par des formations issues de la voie professionnelle dont les spécialités sont en cohérence avec cette série technologique.

### ● STI2D (SCIENCES ET TECHNOLOGIES DE L'INDUSTRIE ET DU DÉVELOPPEMENT DURABLE)

Pour les élèves intéressés par l'innovation technologique et l'ingénierie industrielle pour la création de produits (objet, système technique, ouvrage du domaine de la construction ou encore application informatique) en prenant en compte les dimensions économique, environnementale et sociale.

Cette série fait une large place aux études de cas et activités pratiques d'expérimentation, aux démarches d'investigation et aux projets.

Cette série de bac permet de poursuivre vers des formations scientifiques de l'enseignement supérieur.

### ● STL (SCIENCES ET TECHNOLOGIES DE LABORATOIRE)

Pour les élèves qui aiment les sciences et l'expérimentation en laboratoire. Les enseignements font une large place à la démarche scientifique (activité de modélisation) et à la pratique expérimentale (utilisation d'appareils de mesure, maîtriser les gestes expérimentaux...). Permet d'acquérir une solide formation en sciences, physique-chimie, en biochimie-biologie, en biotechnologie, mathématiques... Ce bac permet de poursuivre des études vers des formations dans les domaines des sciences, de la santé, de l'environnement, des bio-industries...

Testez vos connaissances sur le site Orientation

<https://orientation.centre-valde Loire.fr/actualites/bac-technologie-stl-sciences-et-technologies-de-laboratoire>

### ● STMG (SCIENCES ET TECHNOLOGIES DU MANAGEMENT ET DE LA GESTION)

Pour les élèves intéressés par le management et le fonctionnement des organisations (comme les entreprises, les administrations, les associations...), les relations au travail, les nouveaux usages numérique... Il permet de se spécialiser dans 4 domaines : la gestion et la finance, la mercatique (marketing), les ressources humaines et la communication ou les systèmes d'information de gestion.

Les poursuites d'études sont variées dans des domaines tels que la communication, le marketing, le commerce, les ressources humaines, la finance, ou encore la gestion.

➔ Retrouvez dans la partie  
**« Lieux de formation de la voie technologique »**  
 page 90, les établissements publics et privés sous contrat de la région Centre-Val de Loire préparant au bac technologique.

# LES LIEUX DE FORMATION DE LA VOIE TECHNOLOGIQUE

La voie technologique propose différentes séries.  
Retrouvez ci-dessous les lieux de formation.

## SCIENCES ET TECHNIQUES DU THÉÂTRE, DE LA MUSIQUE ET DE LA DANSE - S2TMD

- 37 **Tours** - Lycée Paul-Louis Courier
- 45 **Orléans** - Lycée Jean Zay

## SCIENCES ET TECHNOLOGIES DE LA SANTÉ ET DU SOCIAL - ST2S

- 18 **Bourges** - Lycée Jacques Cœur
- 18 **Saint-Amand-Montrond** - Lycée Jean Moulin
- 28 **Chartres** - Lycée Jehan de Beauce
- 28 **Dreux** - Lycée polyvalent Édouard Branly
- 28 **Dreux** - Lycée privé Saint-Pierre Saint-Paul
- 36 **Châteauroux** - Lycée polyvalent Blaise Pascal
- 37 **Amboise** - Lycée Léonard de Vinci
- 37 **Tours** - Lycée Choiseul
- 37 **Tours** - Lycée privé Sainte-Ursule
- 41 **Blois** - Lycée Philibert Dessaignes
- 41 **Blois** - Lycée polyvalent privé La Providence
- 45 **Châlette-sur-Loing** - Lycée professionnel Château Blanc
- 45 **Orléans** - Lycée polyvalent privé Sainte-Croix Saint-Euverte
- 45 **Orléans** - Lycée Voltaire
- 45 **Pithiviers** - Lycée Duhamel du Monceau
- 45 **Saint-Jean-de-Braye** - Lycée Jacques Monod

## SCIENCES ET TECHNOLOGIES DE L'AGRONOMIE ET DU VIVANT - STAV

- 18 **Le Subdray** - Lycée agricole de Bourges
- 28 **Châteaudun** - Lycée d'enseignement agricole privé de Nermont
- 28 **Mignières** - Lycée agricole privé Franz Stock
- 28 **Sours** - Lycée agricole de Chartres - La Saussaye
- 36 **Châteauroux** - Lycée agricole Naturapolis
- 36 **Saint-Cyran-du-Jambot** - Lycée d'enseignement agricole privé Saint Cyran
- 37 **Fondettes** - Lycée agricole Tours-Fondettes Agrocampus
- 41 **Vendôme** - Lycée agricole Agro Campus des 2 Vallées
- 45 **Amilly** - Lycée agricole Le Chesnoy
- 45 **Férolles** - Maison familiale et rurale de Férolles

## SCIENCES ET TECHNOLOGIES DU DESIGN ET DES ARTS APPLIQUÉS - STD2A

- 18 **Vierzon** - Lycée polyvalent Henri Brisson
- 28 **Dreux** - Lycée polyvalent Édouard Branly
- 37 **Chambray-lès-Tours** - Lycée privé Sainte-Marguerite
- 37 **Tours** - Lycée Choiseul
- 41 **Blois** - Lycée Camille Claudel
- 45 **Orléans** - Lycée Charles Péguy
- 45 **Villemandeur** - Lycée Durzy

## SCIENCES ET TECHNOLOGIES DE L'HÔTELLERIE ET DE LA RESTAURATION - STHR

- 18 **Bourges** - Lycée Jacques Cœur
- 37 **Tours** - Lycée privé Saint-François Saint-Médard  
Institution Notre-Dame-la-Riche *option Marine Nationale possible*
- 41 **Blois** - Lycée polyvalent hôtellerie et tourisme du Val de Loire
- 45 **Olivet** - Lycée Hôtelier de l'Orléanais

## SCIENCES ET TECHNOLOGIES DE L'INDUSTRIE ET DU DÉVELOPPEMENT DURABLE - STI2D

<b>Architecture et construction</b>	<ul style="list-style-type: none"> <li>● 18 <b>Bourges</b> - Lycée polyvalent Pierre-Émile Martin</li> <li>● 28 <b>Chartres</b> - Lycée Jehan de Beauce</li> <li>● 36 <b>Châteauroux</b> - Lycée polyvalent Blaise Pascal</li> <li>⊙ 37 <b>Joué-lès-Tours</b> - Lycée polyvalent privé Saint-Gatien La Salle</li> </ul>	<ul style="list-style-type: none"> <li>● 37 <b>Tours</b> - Lycée Grandmont</li> <li>● 41 <b>Blois</b> - Lycée polyvalent international Robert Badinter</li> <li>● 45 <b>Saint-Jean-de-Braye</b> - Lycée polyvalent Henri Gaudier-Brzeska</li> </ul>
<b>Énergie et environnement</b>	<ul style="list-style-type: none"> <li>● 18 <b>Bourges</b> - Lycée polyvalent Pierre-Émile Martin</li> <li>● 28 <b>Chartres</b> - Lycée Jehan de Beauce</li> <li>● 28 <b>Dreux</b> - Lycée polyvalent Édouard Branly</li> <li>● 36 <b>Châteauroux</b> - Lycée polyvalent Blaise Pascal</li> <li>● 37 <b>Chinon</b> - Lycée polyvalent François Rabelais</li> <li>● 37 <b>Tours</b> - Lycée Jacques de Vaucanson</li> <li>● 41 <b>Blois</b> - Lycée polyvalent international Robert Badinter</li> </ul>	<ul style="list-style-type: none"> <li>⊙ 41 <b>Blois</b> - Lycée polyvalent privé La Providence</li> <li>● 45 <b>Beaugency</b> - Lycée François Villon</li> <li>● 45 <b>Ingré</b> - Lycée Maurice Genevoix</li> <li>● 45 <b>Orléans</b> - Lycée Benjamin Franklin</li> <li>● 45 <b>Pithiviers</b> - Lycée Duhamel du Monceau</li> <li>● 45 <b>Villemandeur</b> - Lycée Durzy</li> </ul>
<b>Innovation technologique et éco-conception</b>	<ul style="list-style-type: none"> <li>● 18 <b>Bourges</b> - Lycée polyvalent Pierre-Émile Martin</li> <li>● 18 <b>Vierzon</b> - Lycée polyvalent Henri Brisson</li> <li>● 28 <b>Chartres</b> - Lycée Jehan de Beauce</li> <li>● 28 <b>Châteaudun</b> - Lycée Émile Zola</li> <li>● 28 <b>Dreux</b> - Lycée polyvalent Édouard Branly</li> <li>● 28 <b>Nogent-le-Rotrou</b> - Lycée polyvalent Rémi Belleau</li> <li>● 36 <b>Châteauroux</b> - Lycée polyvalent Blaise Pascal</li> <li>● 37 <b>Chinon</b> - Lycée polyvalent François Rabelais</li> <li>● 37 <b>Loches</b> - Lycée polyvalent Thérèse Planiol</li> <li>● 37 <b>Tours</b> - Lycée Grandmont</li> <li>● 37 <b>Tours</b> - Lycée Jacques de Vaucanson</li> </ul>	<ul style="list-style-type: none"> <li>⊙ 37 <b>Tours</b> - Lycée privé Saint-François Saint-Médard Institution Notre-Dame-la-Riche</li> <li>● 41 <b>Blois</b> - Lycée polyvalent international Robert Badinter</li> <li>● 41 <b>Blois</b> - Lycée Camille Claudel</li> <li>● 41 <b>Romorantin-Lanthenay</b> - Lycée Claude de France</li> <li>● 41 <b>Vendôme</b> - Lycée Ronsard</li> <li>● 45 <b>Gien</b> - Lycée Bernard Palissy</li> <li>● 45 <b>Orléans</b> - Lycée Benjamin Franklin</li> <li>⊙ 45 <b>Orléans</b> - Lycée polyvalent privé Sainte-Croix Saint-Euverte</li> <li>● 45 <b>Villemandeur</b> - Lycée Durzy</li> </ul>
<b>Systèmes d'information et numérique</b>	<ul style="list-style-type: none"> <li>● 18 <b>Bourges</b> - Lycée polyvalent Pierre-Émile Martin</li> <li>● 18 <b>Vierzon</b> - Lycée polyvalent Henri Brisson</li> <li>● 28 <b>Chartres</b> - Lycée Jehan de Beauce</li> <li>● 28 <b>Châteaudun</b> - Lycée Émile Zola</li> <li>● 28 <b>Dreux</b> - Lycée polyvalent Édouard Branly</li> <li>● 28 <b>Hanches</b> - Lycée Joséphine Baker</li> <li>● 36 <b>Châteauroux</b> - Lycée polyvalent Blaise Pascal</li> <li>⊙ 37 <b>Joué-lès-Tours</b> - Lycée polyvalent privé Saint-Gatien La Salle</li> <li>● 37 <b>Tours</b> - Lycée Grandmont</li> <li>● 37 <b>Tours</b> - Lycée Jacques de Vaucanson</li> <li>⊙ 37 <b>Tours</b> - Lycée privé Saint-François Saint-Médard Institution Notre-Dame-la-Riche</li> <li>● 41 <b>Blois</b> - Lycée polyvalent international Robert Badinter</li> </ul>	<ul style="list-style-type: none"> <li>● 41 <b>Blois</b> - Lycée Camille Claudel</li> <li>⊙ 41 <b>Blois</b> - Lycée polyvalent privé La Providence</li> <li>● 41 <b>Romorantin-Lanthenay</b> - Lycée Claude de France</li> <li>● 41 <b>Vendôme</b> - Lycée Ronsard</li> <li>● 45 <b>Beaugency</b> - Lycée François Villon</li> <li>● 45 <b>Gien</b> - Lycée Bernard Palissy</li> <li>● 45 <b>Ingré</b> - Lycée Maurice Genevoix</li> <li>● 45 <b>Orléans</b> - Lycée Benjamin Franklin</li> <li>⊙ 45 <b>Orléans</b> - Lycée polyvalent privé Sainte-Croix Saint-Euverte</li> <li>● 45 <b>Pithiviers</b> - Lycée Duhamel du Monceau</li> <li>● 45 <b>Villemandeur</b> - Lycée Durzy</li> </ul>

## SCIENCES ET TECHNOLOGIES DE LABORATOIRE - STL

<b>Biochimie, biologie, biotechnologie</b>	<ul style="list-style-type: none"> <li>● 18 <b>Bourges</b> - Lycée Jacques Cœur</li> <li>● 28 <b>Dreux</b> - Lycée Rotrou</li> <li>● 36 <b>Châteauroux</b> - Lycée polyvalent Blaise Pascal</li> <li>● 37 <b>Tours</b> - Lycée Grandmont</li> <li>⊙ 37 <b>Tours</b> - Lycée privé Marmoutier</li> </ul>	<ul style="list-style-type: none"> <li>● 41 <b>Blois</b> - Lycée Philibert Dessaignes</li> <li>● 45 <b>Montargis</b> - Lycée en Forêt</li> <li>⊙ 45 <b>Orléans</b> - Lycée polyvalent privé Sainte-Croix Saint-Euverte</li> <li>● 45 <b>Saint-Jean-de-Braye</b> - Lycée Jacques Monod</li> </ul>
<b>Sciences physiques et chimiques en laboratoire</b>	<ul style="list-style-type: none"> <li>● 18 <b>Bourges</b> - Lycée Jacques Cœur</li> <li>⊙ 28 <b>Chartres</b> - Lycée privé Notre-Dame</li> <li>● 28 <b>Dreux</b> - Lycée Rotrou</li> <li>● 37 <b>Tours</b> - Lycée Grandmont</li> </ul>	<ul style="list-style-type: none"> <li>⊙ 45 <b>Gien</b> - Lycée privé Saint-François de Sales</li> <li>● 45 <b>Montargis</b> - Lycée en Forêt</li> <li>⊙ 45 <b>Orléans</b> - Lycée polyvalent privé Sainte-Croix Saint-Euverte</li> <li>● 45 <b>Saint-Jean-de-Braye</b> - Lycée Jacques Monod</li> </ul>

## SCIENCES ET TECHNOLOGIES DU MANAGEMENT ET DE LA GESTION - STMG

### Gestion et finance

- 18 **Bourges** - Lycée Jacques Cœur
- 18 **Bourges** - Lycée Marguerite de Navarre
- 18 **Bourges** - Lycée privé Sainte-Marie
- 18 **Saint-Amand-Montrond** - Lycée Jean Moulin
- 18 **Vierzon** - Lycée polyvalent Édouard Vaillant
- 28 **Chartres** - Lycée Fulbert
- 28 **Chartres** - Lycée privé Notre-Dame
- 28 **Châteaudun** - Lycée Émile Zola
- 28 **Dreux** - Lycée Rotrou
- 28 **Hanches** - Lycée Joséphine Baker
- 28 **Luisant** - Lycée polyvalent Silvia Monfort
- 28 **Nogent-le-Rotrou** - Lycée polyvalent Rémi Belleau
- 36 **Châteauroux** - Lycée Pierre et Marie Curie
- 36 **Châteauroux** - Lycée polyvalent Blaise Pascal
- 36 **Châteauroux** - Lycée privé Sainte-Solange
- 36 **Issoudun** - Lycée polyvalent Balzac d'Alembert
- 36 **Le Blanc** - Lycée polyvalent Pasteur
- 37 **Amboise** - Lycée Léonard de Vinci
- 37 **Chinon** - Lycée polyvalent François Rabelais
- 37 **Loches** - Lycée polyvalent Thérèse Planiol
- 37 **Tours** - Lycée Balzac

- 37 **Tours** - Lycée Choiseul
- 37 **Tours** - Lycée Grandmont
- 37 **Tours** - Lycée Paul-Louis Courier
- 37 **Tours** - Lycée privé Saint-François
- Saint-Médard Institution Notre-Dame-la-Riche
- 41 **Blois** - Lycée Philibert Dessaignes
- 41 **Blois** - Lycée polyvalent privé La Providence
- 41 **Romorantin-Lanthenay** - Lycée Claude de France
- 41 **Vendôme** - Lycée Ronsard
- 45 **Beaugency** - Lycée François Villon
- 45 **Gien** - Lycée Bernard Palissy
- 45 **Gien** - Lycée privé Saint-François de Sales
- 45 **Ingré** - Lycée Maurice Genevoix
- 45 **Montargis** - Lycée en Forêt
- 45 **Orléans** - Lycée Benjamin Franklin
- 45 **Orléans** - Lycée Charles Péguy
- 45 **Orléans** - Lycée Jean Zay
- 45 **Orléans** - Lycée polyvalent privé Saint-Paul - Bourdon Blanc
- 45 **Orléans** - Lycée Pothier
- 45 **Orléans** - Lycée Voltaire
- 45 **Pithiviers** - Lycée Duhamel du Monceau

### Mercatique (Marketing)

- 18 **Bourges** - Lycée Jacques Cœur
- 18 **Bourges** - Lycée Marguerite de Navarre
- 18 **Bourges** - Lycée privé Sainte-Marie
- 18 **Saint-Amand-Montrond** - Lycée Jean Moulin
- 18 **Vierzon** - Lycée polyvalent Édouard Vaillant
- 28 **Chartres** - Lycée Fulbert
- 28 **Chartres** - Lycée privé Notre-Dame
- 28 **Châteaudun** - Lycée Émile Zola
- 28 **Dreux** - Lycée Rotrou
- 28 **Hanches** - Lycée Joséphine Baker
- 28 **Luisant** - Lycée polyvalent Silvia Monfort
- 28 **Nogent-le-Rotrou** - Lycée polyvalent Rémi Belleau
- 36 **Châteauroux** - Lycée Pierre et Marie Curie
- 36 **Châteauroux** - Lycée polyvalent Blaise Pascal
- 36 **Châteauroux** - Lycée privé Sainte-Solange
- 36 **Issoudun** - Lycée polyvalent Balzac d'Alembert
- 36 **La Châtre** - Lycée polyvalent George Sand
- 36 **Le Blanc** - Lycée polyvalent Pasteur
- 37 **Amboise** - Lycée Léonard de Vinci
- 37 **Chinon** - Lycée polyvalent François Rabelais
- 37 **Joué-lès-Tours** - Lycée Jean Monnet
- 37 **Loches** - Lycée polyvalent Thérèse Planiol
- 37 **Loches** - Lycée privé Saint-Denis International School
- 37 **Tours** - Lycée Balzac

- 37 **Tours** - Lycée Choiseul
- 37 **Tours** - Lycée Grandmont
- 37 **Tours** - Lycée Paul-Louis Courier
- 37 **Tours** - Lycée privé Saint-François
- Saint-Médard Institution Notre-Dame-la-Riche
- 41 **Blois** - Lycée Philibert Dessaignes
- 41 **Blois** - Lycée polyvalent privé La Providence
- 41 **Romorantin-Lanthenay** - Lycée Claude de France
- 41 **Vendôme** - Lycée Ronsard
- 45 **Beaugency** - Lycée François Villon
- 45 **Gien** - Lycée Bernard Palissy
- 45 **Gien** - Lycée privé Saint-François de Sales
- 45 **Ingré** - Lycée Maurice Genevoix
- 45 **Montargis** - Lycée en Forêt
- 45 **Orléans** - Lycée Benjamin Franklin
- 45 **Orléans** - Lycée Charles Péguy
- 45 **Orléans** - Lycée Jean Zay
- 45 **Orléans** - Lycée polyvalent privé Saint-Paul - Bourdon Blanc
- 45 **Orléans** - Lycée Pothier
- 45 **Orléans** - Lycée Voltaire
- 45 **Pithiviers** - Lycée Duhamel du Monceau
- 45 **Saint-Jean-de-Braye** - Lycée Jacques Monod

### Ressources humaines et communication

- 18 **Bourges** - Lycée Jacques Cœur
- 18 **Bourges** - Lycée Marguerite de Navarre
- 18 **Saint-Amand-Montrond** - Lycée Jean Moulin
- 18 **Vierzon** - Lycée polyvalent Édouard Vaillant
- 28 **Chartres** - Lycée Fulbert
- 28 **Chartres** - Lycée privé Notre-Dame
- 28 **Châteaudun** - Lycée Émile Zola
- 28 **Dreux** - Lycée Rotrou
- 28 **Hanches** - Lycée Joséphine Baker
- 28 **Luisant** - Lycée polyvalent Silvia Monfort
- 28 **Nogent-le-Rotrou** - Lycée polyvalent Rémi Belleau
- 36 **Châteauroux** - Lycée Pierre et Marie Curie
- 37 **Amboise** - Lycée Léonard de Vinci
- 37 **Chinon** - Lycée polyvalent François Rabelais
- 37 **Joué-lès-Tours** - Lycée Jean Monnet
- 37 **Loches** - Lycée privé Saint-Denis International School
- 37 **Tours** - Lycée Choiseul
- 37 **Tours** - Lycée Grandmont
- 37 **Tours** - Lycée Paul-Louis Courier

- 37 **Tours** - Lycée privé Saint-François
- Saint-Médard Institution Notre-Dame-la-Riche
- 41 **Blois** - Lycée Philibert Dessaignes
- 41 **Blois** - Lycée polyvalent privé La Providence
- 41 **Romorantin-Lanthenay** - Lycée Claude de France
- 41 **Vendôme** - Lycée Ronsard
- 45 **Gien** - Lycée Bernard Palissy
- 45 **Montargis** - Lycée en Forêt
- 45 **Orléans** - Lycée Benjamin Franklin
- 45 **Orléans** - Lycée Charles Péguy
- 45 **Orléans** - Lycée Jean Zay
- 45 **Orléans** - Lycée polyvalent privé Saint-Paul - Bourdon Blanc
- 45 **Orléans** - Lycée Pothier
- 45 **Orléans** - Lycée Voltaire
- 45 **Pithiviers** - Lycée Duhamel du Monceau

### Systèmes d'information de gestion

- 18 **Bourges** - Lycée privé Sainte-Marie
- 28 **Chartres** - Lycée Fulbert
- 36 **Châteauroux** - Lycée polyvalent Blaise Pascal
- 37 **Tours** - Lycée Paul-Louis Courier

- 37 **Tours** - Lycée privé Saint-François
- Saint-Médard Institution Notre-Dame-la-Riche
- 45 **Orléans** - Lycée Benjamin Franklin

PLAYLIST VIDÉOS

#c'estquoitonmétier

Retrouvez des témoignages de  
pros sur la chaîne YouTube

ORIENTATION CENTRE-VAL DE LOIRE



 @orientationcvl



RÉGION  
CENTRE  
VAL DE LOIRE

# LES LYCÉES D'ENSEIGNEMENT GÉNÉRAL ET TECHNOLOGIQUE : LEURS ENSEIGNEMENTS ET DIPLÔMES

- Dans les pages suivantes, sont indiqués les établissements publics et privés sous contrat préparant au bac général et au bac technologique. Les établissements sont classés par département, puis par ville selon l'ordre alphabétique. Les enseignements de spécialité de la voie générale concernent les classes de première et de terminale.

L'offre de formation présentée dans ce guide est susceptible d'évoluer. Renseignez-vous auprès des établissements.

Établissements	Descriptif	
<b>18 CHER</b>		
<p><b>BOURGES</b> 02 48 23 11 88</p> <p>● <b>LYCÉE ALAIN-FOURNIER</b></p> <p>Internat</p> <p>• Section(s) spécifique(s) - cf. p.118 à 125 : linguistiques et sportives</p>	<p><b>Diplôme préparé</b> Bac général</p> <p><b>Langues vivantes A et B</b> Allemand, anglais, espagnol</p> <p><b>Enseignements optionnels de 2<sup>de</sup></b></p> <ul style="list-style-type: none"> <li>• Enseignements généraux Arts : arts plastiques Arts : histoire des arts Arts : théâtre Arts : musique ECLA (Enseignement Commun des Langues Anciennes) Éducation physique et sportive Langue et culture de l'Antiquité : latin</li> <li>• Enseignement technologique Sciences et laboratoire</li> </ul>	<p><b>Enseignements de spécialité de la voie générale</b></p> <p>Arts : arts plastiques Arts : histoire des arts Arts : théâtre Histoire-géographie, géopolitique et sciences politiques Humanités, littérature et philosophie Langues, littératures et cultures étrangères et régionales : anglais ou espagnol Mathématiques Numérique et sciences informatiques Physique-chimie Sciences de la vie et de la Terre Sciences économiques et sociales</p>
<p><b>BOURGES</b> 02 36 71 88 00</p> <p>● <b>LYCÉE JACQUES CŒUR</b></p> <p>Internat</p> <p>• Section(s) spécifique(s) - cf. p.118 à 125 : linguistiques</p>	<p><b>Diplômes préparés</b> Bac général Bac STHR Bac ST2S Bac STL biochimie-biologie-biotechnologie Bac STL sciences physiques et chimiques en laboratoire Bac STMG gestion et finance Bac STMG mercatique (marketing) Bac STMG ressources humaines et communication</p> <p><b>Langues vivantes A et B</b> Allemand, anglais, espagnol</p> <p><b>Enseignements optionnels de 2<sup>de</sup></b></p> <ul style="list-style-type: none"> <li>• Enseignements généraux Éducation physique et sportive Langue et culture de l'Antiquité : latin</li> <li>• Enseignements technologiques Biotechnologies Management et gestion Santé et social Sciences et laboratoire</li> </ul> <p><b>2<sup>de</sup> STHR</b></p>	<p><b>Enseignements de spécialité de la voie générale</b></p> <p>Éducation physique, pratiques et culture sportives Histoire-géographie, géopolitique et sciences politiques Humanités, littérature et philosophie Langues, littératures et cultures étrangères et régionales : anglais Mathématiques Physique-chimie Sciences de la vie et de la Terre Sciences économiques et sociales</p>

Établissements	Descriptif	
<p><b>BOURGES</b> 02 48 67 81 40</p> <p>● <b>LYCÉE MARGUERITE DE NAVARRE</b></p> <p>Internat</p> <hr/> <p>• Section(s) spécifique(s) - cf. p.118 à 125 : linguistiques et sportives</p>	<p><b>Diplômes préparés</b> Bac général Bac STMG gestion et finance Bac STMG mercatique (marketing) Bac STMG ressources humaines et communication</p> <p><b>Langues vivantes A et B</b> Allemand, anglais, chinois, espagnol, italien</p> <p><b>Enseignements optionnels de 2<sup>de</sup></b></p> <ul style="list-style-type: none"> <li>• Enseignements généraux Arts : cinéma-audiovisuel Langue et culture de l'Antiquité : grec ou latin Langues vivantes C : chinois, italien, russe</li> <li>• Enseignements technologiques Management et gestion Sciences et laboratoire</li> </ul>	<p><b>Enseignements de spécialité de la voie générale</b> Histoire-géographie, géopolitique et sciences politiques Humanités, littérature et philosophie Langues, littératures et cultures étrangères et régionales : anglais ou anglais monde contemporain ou espagnol Littérature et langues et cultures de l'Antiquité Mathématiques Numérique et sciences informatiques Physique-chimie Sciences de la vie et de la Terre Sciences économiques et sociales</p>
<p><b>BOURGES</b> 02 58 40 00 50</p> <p>● <b>LYCÉE POLYVALENT PIERRE-ÉMILE MARTIN</b> Lycée des métiers de l'ingénierie de l'énergie et de l'environnement</p> <p>Internat</p>	<p><b>Diplômes préparés</b> Bac général Bac STI2D architecture et construction Bac STI2D énergie et environnement Bac STI2D innovation technologique et éco-conception Bac STI2D systèmes d'information et numérique</p> <p><b>Langues vivantes A et B</b> Allemand, anglais, espagnol</p> <p><b>Enseignements optionnels de 2<sup>de</sup></b></p> <ul style="list-style-type: none"> <li>• Enseignement général Éducation physique et sportive</li> <li>• Enseignements technologiques Création et innovation technologiques Sciences de l'ingénieur</li> </ul>	<p><b>Enseignements de spécialité de la voie générale</b> Histoire-géographie, géopolitique et sciences politiques Langues, littératures et cultures étrangères et régionales : anglais monde contemporain Mathématiques Numérique et sciences informatiques Physique-chimie Sciences de l'ingénieur Sciences économiques et sociales</p>
<p><b>BOURGES</b> 02 48 50 96 60</p> <p>⊙ <b>LYCÉE PRIVÉ SAINTE-MARIE</b></p> <p>Internat</p> <hr/> <p>• Section(s) spécifique(s) - cf. p.118 à 125 : linguistiques</p>	<p><b>Diplômes préparés</b> Bac général Bac STMG gestion et finance Bac STMG mercatique (marketing) Bac STMG systèmes d'information de gestion</p> <p><b>Langues vivantes A et B</b> Allemand, anglais, chinois, espagnol</p> <p><b>Enseignements optionnels de 2<sup>de</sup></b></p> <ul style="list-style-type: none"> <li>• Enseignements généraux Arts : arts plastiques Arts : musique Arts : théâtre Éducation physique et sportive Langue et culture de l'Antiquité : grec ou latin</li> <li>• Enseignements technologiques Management et gestion Sciences de l'ingénieur</li> </ul>	<p><b>Enseignements de spécialité de la voie générale</b> Arts : arts plastiques Histoire-géographie, géopolitique et sciences politiques Humanités, littérature et philosophie Langues, littératures et cultures étrangères et régionales : anglais Littérature et langues et cultures de l'Antiquité Mathématiques Numérique et sciences informatiques Physique-chimie Sciences de la vie et de la Terre Sciences de l'ingénieur Sciences économiques et sociales</p>
<p><b>SAINT-AMAND-MONTROND</b> 02 58 40 02 00</p> <p>● <b>LYCÉE JEAN MOULIN</b></p> <p>Internat</p> <hr/> <p>• Section(s) spécifique(s) - cf. p.118 à 125 : linguistiques et sportives</p>	<p><b>Diplômes préparés</b> Bac général Bac ST2S Bac STMG gestion et finance Bac STMG mercatique (marketing) Bac STMG ressources humaines et communication</p> <p><b>Langues vivantes A et B</b> Allemand, anglais, espagnol</p> <p><b>Enseignements optionnels de 2<sup>de</sup></b></p> <ul style="list-style-type: none"> <li>• Enseignements généraux Arts : cinéma audiovisuel Arts : théâtre Éducation physique et sportive Langue et culture de l'Antiquité : latin</li> <li>• Enseignements technologiques Management et gestion Sciences et laboratoire</li> </ul>	<p><b>Enseignements de spécialité de la voie générale</b> Histoire-géographie, géopolitique et sciences politiques Humanités, littérature et philosophie Langues, littératures et cultures étrangères et régionales : anglais ou espagnol Mathématiques Numérique et sciences informatiques Physique-chimie Sciences de la vie et de la Terre Sciences économiques et sociales</p>

Établissements	Descriptif	
<p><b>SUBDRAY (Le)</b> 02 48 69 74 60</p> <p style="color: orange;">● <b>LYCÉE AGRICOLE DE BOURGES</b></p> <p>Internat</p> <hr/> <p>• Section(s) spécifique(s) - cf. p.118 à 125 : linguistiques</p>	<p><b>Diplômes préparés</b> Bac général Bac STAV</p> <p><b>Langues vivantes A et B</b> Allemand, anglais, espagnol</p> <p><b>Enseignements optionnels de 2<sup>de</sup></b> • Enseignement général Écologie - agronomie - territoires - développement durable • Enseignements technologiques Hippologie-équitation Pratiques sportives</p>	<p><b>Enseignements de spécialité de la voie générale</b> Biologie-écologie Mathématiques Physique-chimie</p> <p><b>Enseignements de spécialité du bac STAV</b> Technologie - aménagement ou production</p>
<p><b>VIERZON</b> 02 48 71 17 24</p> <p style="color: orange;">● <b>LYCÉE POLYVALENT ÉDOUARD VAILLANT</b></p> <p>Internat</p> <hr/> <p>• Section(s) spécifique(s) - cf. p.118 à 125 : linguistiques et sportives</p>	<p><b>Diplômes préparés</b> Bac général Bac STMG gestion et finance Bac STMG mercatique (marketing) Bac STMG ressources humaines et communication</p> <p><b>Langues vivantes A et B</b> Allemand, anglais, espagnol</p> <p><b>Enseignements optionnels de 2<sup>de</sup></b> • Enseignements généraux Arts : cinéma-audiovisuel Éducation physique et sportive Langue et culture de l'Antiquité : grec ou latin • Enseignements technologiques Management et gestion Sciences et laboratoire</p>	<p><b>Enseignements de spécialité de la voie générale</b> Arts : cinéma-audiovisuel Éducation physique, pratiques et culture sportives Histoire-géographie, géopolitique et sciences politiques Humanités, littérature et philosophie Langues, littératures et cultures étrangères et régionales : anglais ou espagnol Mathématiques Physique-chimie Sciences de la vie et de la Terre Sciences économiques et sociales</p>
<p><b>VIERZON</b> 02 36 96 99 00</p> <p style="color: orange;">● <b>LYCÉE POLYVALENT HENRI BRISSON</b> <b>Lycée des métiers de l'industrie et des sciences appliquées</b></p> <p>Internat</p> <hr/> <p>• Section(s) spécifique(s) - cf. p.118 à 125 : linguistiques et sportives</p>	<p><b>Diplômes préparés</b> Bac général Bac STD2A Bac STI2D innovation technologique et éco-conception Bac STI2D systèmes d'information et numérique</p> <p><b>Langues vivantes A et B</b> Allemand, anglais, espagnol</p> <p><b>Enseignements optionnels de 2<sup>de</sup></b> • Enseignements technologiques Création et culture design Création et innovation technologiques Sciences de l'ingénieur Sciences et laboratoire</p>	<p><b>Enseignements de spécialité de la voie générale</b> Langues, littératures et cultures étrangères et régionales : anglais monde contemporain Mathématiques Numérique et sciences informatiques Physique-chimie Sciences de l'ingénieur</p>

Établissements	Descriptif	
<b>28 EURE-ET-LOIR</b>		
<p><b>CHARTRES</b> 02 37 88 27 00</p> <p>● <b>LYCÉE FULBERT</b></p> <p>Internat Hébergement organisé hors établissement</p> <hr/> <p>• Section(s) spécifique(s) - cf. p.118 à 125 : linguistiques et sportives</p>	<p><b>Diplômes préparés</b> Bac général Bac STMG gestion et finance Bac STMG mercatique (marketing) Bac STMG ressources humaines et communication Bac STMG systèmes d'information de gestion</p> <p><b>Langues vivantes A et B</b> Allemand, anglais, chinois, espagnol</p> <p><b>Enseignements optionnels de 2<sup>de</sup></b></p> <ul style="list-style-type: none"> <li>• Enseignements généraux Arts : histoire des arts Éducation physique et sportive Langue et culture de l'Antiquité : latin Langues vivantes C : chinois, italien</li> <li>• Enseignements technologiques Management et gestion Sciences et laboratoire</li> </ul>	<p><b>Enseignements de spécialité de la voie générale</b> Arts : histoire des arts Histoire-géographie, géopolitique et sciences politiques Humanités, littérature et philosophie Langues, littératures et cultures étrangères et régionales : anglais ou anglais monde contemporain ou espagnol Mathématiques Numérique et sciences informatiques Physique-chimie Sciences de la vie et de la Terre Sciences économiques et sociales</p>
<p><b>CHARTRES</b> 02 37 18 78 00</p> <p>● <b>LYCÉE JEHAN DE BEAUCE</b></p> <p>Internat</p> <hr/> <p>• Section(s) spécifique(s) - cf. p.118 à 125 : linguistiques et sportives</p>	<p><b>Diplômes préparés</b> Bac général Bac ST2S Bac STI2D architecture et construction Bac STI2D énergie et environnement Bac STI2D innovation technologique et éco-conception Bac STI2D systèmes d'information et numérique</p> <p><b>Langues vivantes A et B</b> Allemand, anglais, espagnol</p> <p><b>Enseignements optionnels de 2<sup>de</sup></b></p> <ul style="list-style-type: none"> <li>• Enseignements généraux Arts : histoire des arts Atelier artistique Éducation physique et sportive</li> <li>• Enseignements technologiques Création et innovation technologiques Santé et social Sciences de l'ingénieur Sciences et laboratoire</li> </ul>	<p><b>Enseignements de spécialité de la voie générale</b> Éducation physique, pratiques et culture sportives Histoire-géographie, géopolitique et sciences politiques Humanités, littérature et philosophie Langues, littératures et cultures étrangères et régionales : anglais ou espagnol Mathématiques Numérique et sciences informatiques Physique-chimie Sciences de la vie et de la Terre Sciences de l'ingénieur Sciences économiques et sociales</p>
<p><b>CHARTRES</b> 02 37 91 62 00</p> <p>● <b>LYCÉE MARCEAU</b></p> <p>Internat</p> <hr/> <p>• Section(s) spécifique(s) - cf. p.118 à 125 : linguistiques et sportives</p>	<p><b>Diplôme préparé</b> Bac général</p> <p><b>Langues vivantes A et B</b> Allemand, anglais, espagnol, italien</p> <p><b>Enseignements optionnels de 2<sup>de</sup></b></p> <ul style="list-style-type: none"> <li>• Enseignements généraux Arts : arts plastiques Arts : danse Arts : musique Éducation physique et sportive Langue et culture de l'Antiquité : grec ou latin Langues vivantes C : italien, russe</li> </ul>	<p><b>Enseignements de spécialité de la voie générale</b> Arts : arts plastiques Arts : danse Arts : musique Histoire-géographie, géopolitique et sciences politiques Humanités, littérature et philosophie Langues, littératures et cultures étrangères et régionales : allemand ou anglais ou anglais monde contemporain ou espagnol Littérature et langues et cultures de l'Antiquité Mathématiques Numérique et sciences informatiques Physique-chimie Sciences de la vie et de la Terre Sciences économiques et sociales</p>

Établissements	Descriptif	
<p><b>CHARTRES</b> 02 37 34 16 53</p> <p>● <b>LYCÉE PRIVÉ NOTRE-DAME</b></p> <p>Internat filles <i>Hébergement organisé hors établissement</i></p> <hr/> <p>• Section(s) spécifique(s) - cf. p.118 à 125 : linguistiques</p>	<p><b>Diplômes préparés</b> Bac général Bac STL sciences physiques et chimiques en laboratoire Bac STMG gestion et finance Bac STMG mercatique (marketing) Bac STMG ressources humaines et communication</p> <p><b>Langues vivantes A et B</b> Allemand, anglais, espagnol</p> <p><b>Enseignements optionnels de 2<sup>de</sup></b></p> <ul style="list-style-type: none"> <li>• Enseignements généraux</li> <li>Arts : arts plastiques</li> <li>Arts : histoire des arts</li> <li>Arts : musique</li> <li>Éducation physique et sportive</li> <li>Langue et culture de l'Antiquité : grec ou latin</li> <li>Langues vivantes C : italien, japonais</li> <li>• Enseignements technologiques</li> <li>Biotechnologies</li> <li>Création et innovation technologiques +</li> <li>Sciences de l'ingénieur</li> <li>Management et gestion</li> <li>Sciences et laboratoire</li> </ul>	<p><b>Enseignements de spécialité de la voie générale</b> Histoire-géographie, géopolitique et sciences politiques Humanités, littérature et philosophie Langues, littératures et cultures étrangères et régionales : allemand ou anglais ou anglais monde contemporain ou espagnol Littérature et langues et cultures de l'Antiquité Mathématiques Numérique et sciences informatiques Physique-chimie Sciences de la vie et de la Terre Sciences de l'ingénieur Sciences économiques et sociales</p>
<p><b>CHÂTEAUDUN</b> 02 37 44 59 59</p> <p>● <b>LYCÉE ÉMILE ZOLA</b></p> <p>Internat</p> <hr/> <p>• Section(s) spécifique(s) - cf. p.118 à 125 : linguistiques</p>	<p><b>Diplômes préparés</b> Bac général Bac STI2D innovation technologique et éco-conception Bac STI2D systèmes d'information et numérique Bac STMG gestion et finance Bac STMG mercatique (marketing) Bac STMG ressources humaines et communication</p> <p><b>Langues vivantes A et B</b> Allemand, anglais, espagnol</p> <p><b>Enseignements optionnels de 2<sup>de</sup></b></p> <ul style="list-style-type: none"> <li>• Enseignements généraux</li> <li>Arts : arts plastiques</li> <li>Arts : musique</li> <li>Arts : théâtre</li> <li>Langue et culture de l'Antiquité : latin</li> <li>• Enseignements technologiques</li> <li>Création et innovation technologiques</li> <li>Management et gestion</li> <li>Sciences et laboratoire</li> </ul>	<p><b>Enseignements de spécialité de la voie générale</b> Arts : arts plastiques Histoire-géographie, géopolitique et sciences politiques Humanités, littérature et philosophie Langues, littératures et cultures étrangères et régionales : anglais ou anglais monde contemporain ou espagnol Mathématiques Numérique et sciences informatiques Physique-chimie Sciences de la vie et de la Terre Sciences économiques et sociales</p>
<p><b>CHÂTEAUDUN</b> 02 37 44 60 60</p> <p>● <b>LYCÉE D'ENSEIGNEMENT AGRICOLE PRIVÉ DE NERMONT</b></p> <p>Internat</p>	<p><b>Diplôme préparé</b> Bac STAV</p> <p><b>Langues vivantes A et B</b> Allemand, anglais, espagnol</p> <p><b>Enseignements optionnels de 2<sup>de</sup></b></p> <ul style="list-style-type: none"> <li>• Enseignement général</li> <li>Écologie - agronomie - territoires - développement durable</li> <li>• Enseignement technologique</li> <li>Hippologie-équitation</li> <li>Pratiques professionnelles</li> <li>Pratiques sportives</li> </ul>	<p><b>Enseignements de spécialité du bac STAV</b> Technologie - aménagement ou production</p>
<p><b>DREUX</b> 02 37 62 58 58</p> <p>● <b>LYCÉE POLYVALENT ÉDOUARD BRANLY</b> <b>Lycée des métiers des sciences et de l'industrie</b></p> <p>Internat</p> <hr/> <p>• Section(s) spécifique(s) - cf. p.118 à 125 : linguistiques</p>	<p><b>Diplômes préparés</b> Bac général Bac ST2S Bac STD2A Bac STI2D énergie et environnement Bac STI2D innovation technologique et éco-conception Bac STI2D systèmes d'information et numérique</p> <p><b>Langues vivantes A et B</b> Allemand, anglais, espagnol, italien</p> <p><b>Enseignements optionnels de 2<sup>de</sup></b></p> <ul style="list-style-type: none"> <li>• Enseignements généraux</li> <li>Arts : histoire des arts</li> <li>Arts : théâtre</li> <li>ECLA (Enseignement Commun des Langues Anciennes)</li> <li>Langue et culture de l'Antiquité : latin</li> <li>Langue vivante C : italien</li> <li>• Enseignements technologiques</li> <li>Création et culture design</li> <li>Création et innovation technologiques</li> <li>Santé et social</li> <li>Sciences de l'ingénieur</li> </ul>	<p><b>Enseignements de spécialité de la voie générale</b> Arts : histoire des arts Histoire-géographie, géopolitique et sciences politiques Humanités, littérature et philosophie Langues, littératures et cultures étrangères et régionales : anglais ou anglais monde contemporain Mathématiques Numérique et sciences informatiques Physique-chimie Sciences de la vie et de la Terre Sciences de l'ingénieur Sciences économiques et sociales</p>

Établissements	Descriptif	
<p><b>DREUX</b> 02 37 63 02 80</p> <p><b>LYCÉE PRIVÉ SAINT-PIERRE SAINT-PAUL</b></p>	<p><b>Diplômes préparés</b> Bac général Bac ST2S</p> <p><b>Langues vivantes A et B</b> Allemand, anglais, chinois, espagnol</p> <p><b>Enseignements optionnels de 2<sup>de</sup></b></p> <ul style="list-style-type: none"> <li>• Enseignements généraux Arts : arts plastiques Éducation physique et sportive Langues et culture de l'Antiquité : grec ou latin Langue vivante C : chinois</li> <li>• Enseignements technologiques Biotechnologies Santé et social</li> </ul>	<p><b>Enseignements de spécialité de la voie générale</b> Arts : arts plastiques Histoire-géographie, géopolitique et sciences politiques Humanités, littérature et philosophie Langues, littératures et cultures étrangères et régionales : anglais ou anglais monde contemporain ou espagnol Mathématiques Numérique et sciences informatiques Physique-chimie Sciences de la vie et de la Terre Sciences économiques et sociales</p>
<p><b>DREUX</b> 02 37 38 90 00</p> <p><b>LYCÉE ROTROU</b></p> <p>Internat</p> <hr/> <p>• Section(s) spécifique(s) - cf. p.118 à 125 : linguistiques</p>	<p><b>Diplômes préparés</b> Bac général Bac STL biochimie-biologie-biotechnologie Bac STL sciences physiques et chimiques en laboratoire Bac STMG gestion et finance Bac STMG mercatique (marketing) Bac STMG ressources humaines et communication</p> <p><b>Langues vivantes A et B</b> Allemand, anglais, espagnol, italien</p> <p><b>Enseignements optionnels de 2<sup>de</sup></b></p> <ul style="list-style-type: none"> <li>• Enseignements généraux Arts : arts plastiques Arts : cinéma - audiovisuel Arts : musique Éducation physique et sportive Langue et culture de l'Antiquité : latin Langue vivante C : italien</li> <li>• Enseignements technologiques Biotechnologies Sciences et laboratoire</li> </ul>	<p><b>Enseignements de spécialité de la voie générale</b> Arts : cinéma-audiovisuel Éducation physique, pratiques et culture sportives Histoire-géographie, géopolitique et sciences politiques Humanités, littératures et cultures étrangères et régionales : anglais ou anglais monde contemporain ou espagnol ou italien Mathématiques Numérique et sciences informatiques Physique-chimie Sciences de la vie et de la Terre Sciences économiques et sociales</p>
<p><b>HANCHES</b> 02 58 40 01 30</p> <p><b>LYCÉE JOSÉPHINE BAKER</b></p> <p>Internat</p> <hr/> <p>• Section(s) spécifique(s) - cf. p.118 à 125 : linguistiques</p>	<p><b>Diplômes préparés</b> Bac général Bac STI2D systèmes d'information et numérique Bac STMG gestion et finance Bac STMG mercatique (marketing) Bac STMG ressources humaines et communication</p> <p><b>Langues vivantes A et B</b> Allemand, anglais, espagnol</p> <p><b>Enseignements optionnels de 2<sup>de</sup></b></p> <ul style="list-style-type: none"> <li>• Enseignements généraux Arts : arts plastiques Éducation physique et sportive</li> <li>• Enseignements technologiques Création et innovation technologique Management et gestion Sciences de l'ingénieur</li> </ul>	<p><b>Enseignements de spécialité de la voie générale</b> Histoire-géographie, géopolitique et sciences politiques Humanités, littérature et philosophie Langues, littératures et cultures étrangères et régionales : anglais ou anglais monde contemporain Mathématiques Numérique et sciences informatiques Physique-chimie Sciences de la vie et de la Terre Sciences économiques et sociales</p>
<p><b>LUISANT</b> 02 36 72 00 26</p> <p><b>LYCÉE POLYVALENT SILVIA MONFORT</b></p> <p>Internat</p> <hr/> <p>• Section(s) spécifique(s) - cf. p.118 à 125 : linguistiques</p>	<p><b>Diplômes préparés</b> Bac général Bac STMG gestion et finance Bac STMG mercatique (marketing) Bac STMG ressources humaines et communication</p> <p><b>Langues vivantes A et B</b> Allemand, anglais, espagnol, italien</p> <p><b>Enseignements optionnels de 2<sup>de</sup></b></p> <ul style="list-style-type: none"> <li>• Enseignements généraux Arts : théâtre Éducation physique et sportive Langues vivantes C : arabe</li> <li>• Enseignements technologiques Management et gestion Sciences de l'ingénieur Sciences et laboratoire</li> </ul>	<p><b>Enseignements de spécialité de la voie générale</b> Arts : théâtre Histoire-géographie, géopolitique et sciences politiques Humanités, littérature et philosophie Langues, littératures et cultures étrangères et régionales : anglais ou anglais monde contemporain ou espagnol Mathématiques Physique-chimie Sciences de la vie et de la Terre Sciences de l'ingénieur Sciences économiques et sociales</p>
<p><b>MIGNIÈRES</b> 02 37 26 46 07</p> <p><b>LYCÉE AGRICOLE PRIVÉ FRANZ STOCK</b></p> <p>Internat</p>	<p><b>Diplômes préparés</b> Bac général Bac STAV</p> <p><b>Langues vivantes A et B</b> Allemand, anglais, espagnol</p> <p><b>Enseignements optionnels de 2<sup>de</sup></b></p> <ul style="list-style-type: none"> <li>• Enseignement général Écologie - agriculture - territoires - développement durable</li> <li>• Enseignements technologiques Hippologie-équitation Management et gestion Pratiques sportives : golf baseball Pratiques sociales et culturelles</li> </ul>	<p><b>Enseignements de spécialité de la voie générale</b> Biologie-écologie Mathématiques Physique-chimie</p> <p><b>Enseignement de spécialité du bac STAV</b> Technologie - services</p>

Établissements	Descriptif	
<p><b>NOGENT-LE-ROTROU</b> 02 36 85 99 00</p> <p>● <b>LYCÉE POLYVALENT RÉMI BELLEAU</b> <b>Lycée des métiers du commerce et de la gestion des entreprises</b></p> <p>Internat</p> <hr/> <p>• Section(s) spécifique(s) - cf. p.118 à 125 : linguistiques et sportives</p>	<p><b>Diplômes préparés</b> Bac général Bac STI2D innovation technologique et éco-conception Bac STMG gestion et finance Bac STMG mercatique (marketing) Bac STMG ressources humaines et communication</p> <p><b>Langues vivantes A et B</b> Allemand, anglais, espagnol</p> <p><b>Enseignements optionnels de 2<sup>de</sup></b> • Enseignements généraux Arts : arts plastiques Arts : cinéma-audiovisuel Éducation physique et sportive Langue et culture de l'Antiquité : latin Langue vivante C : espagnol • Enseignements technologiques Management et gestion Sciences de l'ingénieur</p>	<p><b>Enseignements de spécialité de la voie générale</b> Arts : arts plastiques Arts : cinéma-audiovisuel Histoire-géographie, géopolitique et sciences politiques Humanités, littérature et philosophie Langues, littératures et cultures étrangères et régionales : anglais ou anglais monde contemporain ou espagnol Mathématiques Numérique et sciences informatiques Physique-chimie Sciences de la vie et de la Terre Sciences de l'ingénieur Sciences économiques et sociales</p>
<p><b>SOURS</b> 02 37 33 72 00</p> <p>● <b>LYCÉE AGRICOLE DE CHARTRES - LA SAUSSAYE</b></p> <p>Internat</p>	<p><b>Diplômes préparés</b> Bac général Bac STAV</p> <p><b>Langues vivantes A et B</b> Allemand, anglais, espagnol</p> <p><b>Enseignements optionnels de 2<sup>de</sup></b> • Enseignement général Écologie - agronomie - territoires - développement durable • Enseignements technologiques Pratiques sportives : équitation et bien-être Pratiques sociales et culturelles : arts de l'image</p>	<p><b>Enseignements de spécialité de la voie générale</b> Biologie-écologie Mathématiques Physique-chimie</p> <p><b>Enseignements de spécialité du bac STAV</b> Technologie - aménagement ou production</p>

## LES INFOS SUR LES MÉTIERS ET LES SECTEURS D'ACTIVITÉ À PORTÉE DE MAIN !

**L'orientation c'est tout au long de la vie !**

- Une recherche selon vos goûts, vos compétences, votre formation ou secteur d'activité
- Trouvez des entreprises, des formations et des infos sur les recrutements



Rendez-vous sur : [www.cleor-centrevaldeloire.fr](http://www.cleor-centrevaldeloire.fr)



**CLÉOR**  
Centre-Val de Loire





**RÉGION  
CENTRE  
VAL DE  
LOIRE**

Établissements	Descriptif	
<b>36 INDRE</b>		
<p><b>ARGENTON-SUR-CREUSE</b> 02 54 24 65 65</p> <p>● <b>LYCÉE ROLLINAT</b></p> <p>Internat</p> <hr/> <p>• Section(s) spécifique(s) - cf. p. 118 à 125 : linguistiques</p>	<p><b>Diplôme préparé</b> Bac général</p> <p><b>Langues vivantes A et B</b> Allemand, anglais, espagnol</p> <p><b>Enseignements optionnels de 2<sup>de</sup></b></p> <ul style="list-style-type: none"> <li>• Enseignements généraux</li> </ul> <p>Arts : arts plastiques Éducation physique et sportive Langue et culture de l'Antiquité : latin</p>	<p><b>Enseignements de spécialité de la voie générale</b> Histoire-géographie, géopolitique et sciences politiques Humanités, littérature et philosophie Langues, littératures et cultures étrangères et régionales : anglais ou anglais monde contemporain ou espagnol Mathématiques Numérique et sciences informatiques Physique-chimie Sciences de la vie et de la Terre Sciences économiques et sociales</p>
<p><b>CHÂTEAUROUX</b> 02 54 53 11 00</p> <p>● <b>LYCÉE AGRICOLE NATURAPOLIS</b></p> <p>Internat</p> <hr/> <p>• Section(s) spécifique(s) - cf. p. 118 à 125 : linguistiques</p>	<p><b>Diplômes préparés</b> Bac général Bac STAV</p> <p><b>Langues vivantes A et B</b> Allemand, anglais, espagnol</p> <p><b>Enseignements optionnels de 2<sup>de</sup></b></p> <ul style="list-style-type: none"> <li>• Enseignement général</li> </ul> <p>Écologie - agronomie - territoires - développement durable</p> <ul style="list-style-type: none"> <li>• Enseignements technologiques</li> </ul> <p>Hippologie-équitation Pratiques sportives</p>	<p><b>Enseignements de spécialité de la voie générale</b> Biologie-écologie Mathématiques Physique-chimie</p> <p><b>Enseignements de spécialité du bac STAV</b> Technologie - aménagement ou production</p>
<p><b>CHÂTEAUROUX</b> 02 54 08 20 40</p> <p>● <b>LYCÉE JEAN GIRAUDOUX</b></p> <p>Internat</p> <hr/> <p>• Section(s) spécifique(s) - cf. p. 118 à 125 : linguistiques et sportives</p>	<p><b>Diplômes préparés</b> Bac général Bachibac (Bac binational espagnol-français) ✪</p> <p><b>Langues vivantes A et B</b> Allemand, anglais, chinois, espagnol</p> <p><b>Enseignements optionnels de 2<sup>de</sup></b></p> <ul style="list-style-type: none"> <li>• Enseignements généraux</li> </ul> <p>Éducation physique et sportive Langue et culture de l'Antiquité : grec ou latin Langues vivantes C : chinois</p>	<p><b>Enseignements de spécialité de la voie générale</b> Histoire-géographie, géopolitique et sciences politiques Humanités, littérature et philosophie Langues, littératures et cultures étrangères et régionales : anglais ou anglais monde contemporain ou espagnol Mathématiques Numérique et sciences informatiques Physique-chimie Sciences de la vie et de la Terre Sciences économiques et sociales</p>
<p><b>CHÂTEAUROUX</b> 02 54 22 89 79</p> <p>● <b>LYCÉE PIERRE ET MARIE CURIE</b></p> <p>Internat</p> <hr/> <p>• Section(s) spécifique(s) - cf. p. 118 à 125 : sportives</p>	<p><b>Diplômes préparés</b> Bac général Bac STMG gestion et finance Bac STMG mercatique (marketing) Bac STMG ressources humaines et communication</p> <p><b>Langues vivantes A et B</b> Allemand, anglais, espagnol, italien</p> <p><b>Enseignements optionnels de 2<sup>de</sup></b></p> <ul style="list-style-type: none"> <li>• Enseignements généraux</li> </ul> <p>Arts : arts plastiques Arts : cinéma-audiovisuel Arts : musique Langue vivante C : italien</p>	<p><b>Enseignements de spécialité de la voie générale</b> Arts : arts plastiques Arts : cinéma-audiovisuel Arts : musique Histoire-géographie, géopolitique et sciences politiques Humanités, littérature et philosophie Langues, littératures et cultures étrangères et régionales : anglais ou anglais monde contemporain ou espagnol Mathématiques Physique-chimie Sciences de la vie et de la Terre Sciences économiques et sociales</p>

Établissements	Descriptif	
<p><b>CHÂTEAURoux</b> 02 54 53 55 00</p> <p><span style="color: orange;">●</span> <b>LYCÉE POLYVALENT BLAISE PASCAL</b></p> <p>Internat</p> <p>• Section(s) spécifique(s) - cf. p.118 à 125 : sportives</p>	<p><b>Diplômes préparés</b> Bac général Bac ST2S Bac STI2D architecture et construction Bac STI2D énergie et environnement Bac STI2D innovation technologique et éco-conception Bac STI2D systèmes d'information et numérique Bac STL biochimie-biologie-biotechnologie Bac STMG gestion et finance Bac STMG mercatique (marketing) Bac STMG systèmes d'information de gestion</p> <p><b>Langues vivantes A et B</b> Allemand, anglais, espagnol</p> <p><b>Enseignements optionnels de 2<sup>de</sup></b></p> <ul style="list-style-type: none"> <li>• <b>Enseignements généraux</b> Éducation physique et sportive Rugby</li> <li>• <b>Enseignements technologiques</b> Biotechnologies Création et innovation technologiques + Sciences de l'ingénieur Management et gestion Santé et social Sciences et laboratoire</li> </ul>	<p><b>Enseignements de spécialité de la voie générale</b> Mathématiques Numérique et sciences informatiques Physique-chimie Sciences de l'ingénieur</p>
<p><b>CHÂTEAURoux</b> 02 54 53 50 00</p> <p><span style="color: blue;">⊙</span> <b>LYCÉE PRIVÉ SAINTE-SOLANGE</b></p> <p>Internat</p>	<p><b>Diplômes préparés</b> Bac général Bac STMG gestion et finance Bac STMG mercatique (marketing)</p> <p><b>Langues vivantes A et B</b> Allemand, anglais, espagnol, italien</p> <p><b>Enseignements optionnels de 2<sup>de</sup></b></p> <ul style="list-style-type: none"> <li>• <b>Enseignements généraux</b> Arts : arts plastiques Éducation physique et sportive Langue et culture de l'Antiquité : latin</li> <li>• <b>Enseignements technologiques</b> Management et gestion Sciences et laboratoire</li> </ul>	<p><b>Enseignements de spécialité de la voie générale</b> Histoire-géographie, géopolitique et sciences politiques Humanités, littérature et philosophie Langues, littératures et cultures étrangères et régionales : anglais Mathématiques Physique-chimie Sciences de la vie et de la Terre Sciences économiques et sociales</p>
<p><b>ISSOUDUN</b> 02 54 03 67 00</p> <p><span style="color: orange;">●</span> <b>LYCÉE POLYVALENT BALZAC D'ALEMBERT</b></p> <p>Internat</p> <p>• Section(s) spécifique(s) - cf. p.118 à 125 : linguistiques et sportives</p>	<p><b>Diplômes préparés</b> Bac général Bac STMG gestion et finance Bac STMG mercatique (marketing)</p> <p><b>Langues vivantes A et B</b> Allemand, anglais, espagnol</p> <p><b>Enseignements optionnels de 2<sup>de</sup></b></p> <ul style="list-style-type: none"> <li>• <b>Enseignements généraux</b> Arts : arts plastiques Arts : musique Arts : théâtre Éducation physique et sportive Langue et culture de l'Antiquité : latin</li> </ul>	<p><b>Enseignements de spécialité de la voie générale</b> Arts : théâtre Histoire-géographie, géopolitique et sciences politiques Humanités, littérature et philosophie Langues, littératures et cultures étrangères et régionales : anglais ou anglais monde contemporain ou espagnol Mathématiques Numérique et sciences informatiques Physique-chimie Sciences de la vie et de la Terre Sciences économiques et sociales</p>
<p><b>ISSOUDUN</b> 02 54 03 53 00</p> <p><span style="color: blue;">⊙</span> <b>LYCÉE POLYVALENT PRIVÉ SAINT-CYR SAINTE-JULITTE</b></p> <p>Internat</p> <p>• Section(s) spécifique(s) - cf. p.118 à 125 : linguistiques</p>	<p><b>Diplôme préparé</b> Bac général</p> <p><b>Langues vivantes A et B</b> Allemand, anglais, espagnol</p> <p><b>Enseignements optionnels de 2<sup>de</sup></b></p> <ul style="list-style-type: none"> <li>• <b>Enseignements généraux</b> Langue vivante C : chinois</li> </ul>	<p><b>Enseignements de spécialité de la voie générale</b> Histoire-géographie, géopolitique et sciences politiques Humanités, littérature et philosophie Langues, littératures et cultures étrangères et régionales : anglais ou espagnol Mathématiques Numérique et sciences informatiques Physique-chimie Sciences de la vie et de la Terre Sciences économiques et sociales</p>

Établissements	Descriptif	
<p><b>LA CHÂTRE</b> 02 54 62 17 00</p> <p>● <b>LYCÉE POLYVALENT GEORGE SAND</b></p> <p>Internat</p> <hr/> <p>• Section(s) spécifique(s) - cf. p.118 à 125 : linguistiques</p>	<p><b>Diplômes préparés</b> Bac général Bac STMG mercatique (marketing)</p> <p><b>Langues vivantes A et B</b> Allemand, anglais, espagnol</p> <p><b>Enseignements optionnels de 2<sup>de</sup></b> • Enseignements généraux Arts : arts plastiques Langue et culture de l'Antiquité : grec ou latin • Enseignement technologique Sciences et laboratoire Sciences de l'ingénieur</p>	<p><b>Enseignements de spécialité de la voie générale</b> Histoire-géographie, géopolitique et sciences politiques Humanités, littérature et philosophie Langues, littératures et cultures étrangères et régionales : espagnol Mathématiques Numérique et sciences informatiques Physique-chimie Sciences de la vie et de la Terre Sciences de l'ingénieur Sciences économiques et sociales</p>
<p><b>LE BLANC</b> 02 54 37 13 78</p> <p>● <b>LYCÉE POLYVALENT PASTEUR</b></p> <p>Internat</p> <hr/> <p>• Section(s) spécifique(s) - cf. p.118 à 125 : sportives</p>	<p><b>Diplômes préparés</b> Bac général Bac STMG gestion et finance Bac STMG mercatique (marketing)</p> <p><b>Langues vivantes A et B</b> Allemand, anglais, espagnol</p> <p><b>Enseignements optionnels de 2<sup>de</sup></b> • Enseignements généraux Éducation physique et sportive Langue et culture de l'Antiquité : grec ou latin</p>	<p><b>Enseignements de spécialité de la voie générale</b> Histoire-géographie, géopolitique et sciences politiques Humanités, littérature et philosophie Langues, littératures et cultures étrangères et régionales : anglais ou espagnol Mathématiques Physique-chimie Sciences de la vie et de la Terre Sciences économiques et sociales</p>
<p><b>SAINT-CYRAN-DU-JAMBOT</b> 02 54 02 22 50</p> <p>⊙ <b>LYCÉE D'ENSEIGNEMENT AGRICOLE PRIVÉ SAINT-CYRAN</b></p> <p>Internat</p>	<p><b>Diplôme préparé</b> Bac STAV</p> <p><b>Langues vivantes A et B</b> Anglais, espagnol</p> <p><b>Enseignements optionnels de 2<sup>de</sup></b> • Enseignement général Écologie - agronomie - territoires - développement durable • Enseignements technologiques Hippologie-équitation Pratiques sociales et culturelles</p>	<p><b>Enseignement de spécialité du bac STAV</b> Technologie - production</p>

# LA RÉGION CENTRE VAL DE LOIRE VOUS PRÉSENTE



À TOI DE JOUER !



Un jeu immersif dans le monde professionnel

ORIENTATION.CENTRE-VALDELOIRE.FR





RÉGION CENTRE VAL DE LOIRE

## 37 INDRE-ET-LOIRE

**AMBOISE**  
02 47 23 46 00

● **LYCÉE LÉONARD DE VINCI**

Internat

• Section(s) spécifique(s) - cf. p.118 à 125 :  
linguistiques

**Diplômes préparés**

Bac général  
Bac ST2S  
Bac STMG gestion et finance  
Bac STMG mercatique (marketing)  
Bac STMG ressources humaines et communication

**Langues vivantes A et B**

Allemand, anglais, espagnol, italien

**Enseignements optionnels de 2<sup>de</sup>**

• Enseignements généraux  
Arts : histoire des arts  
Langue et culture de l'Antiquité : latin  
Langue vivante C : italien  
• Enseignements technologiques  
Biotechnologies  
Création et innovation technologiques  
Management et gestion  
Santé et social  
Sciences de l'ingénieur  
Sciences et laboratoire

**Enseignements de spécialité de la voie générale**

Histoire-géographie, géopolitique et sciences politiques  
Humanités, littérature et philosophie  
Langues, littératures et cultures étrangères et régionales : anglais ou espagnol  
Mathématiques  
Numérique et sciences informatiques  
Physique-chimie  
Sciences de la vie et de la Terre  
Sciences de l'ingénieur  
Sciences économiques et sociales

**CHAMBRAY-LÈS-TOURS**  
02 47 74 80 00

● **LYCÉE PRIVÉ  
SAINTE-MARGUERITE**

• Section(s) spécifique(s) - cf. p.118 à 125 :  
linguistiques

**Diplômes préparés**

Bac général  
Bac STD2A

**Langues vivantes A et B**

Allemand, anglais, espagnol

**Enseignements optionnels de 2<sup>de</sup>**

• Enseignements généraux  
Arts : arts plastiques  
Arts : musique  
Langue et culture de l'Antiquité : grec ou latin  
• Enseignement technologique  
Création et culture design

**Enseignements de spécialité de la voie générale**

Histoire-géographie, géopolitique et sciences politiques  
Humanités, littérature et philosophie  
Langues, littératures et cultures étrangères et régionales : anglais ou espagnol  
Mathématiques  
Numérique et sciences informatiques  
Physique-chimie  
Sciences de la vie et de la Terre  
Sciences économiques et sociales

**CHINON**  
02 47 93 50 00

● **LYCÉE POLYVALENT  
FRANÇOIS RABELAIS**

Internat

• Section(s) spécifique(s) - cf. p.118 à 125 :  
linguistiques et sportives

**Diplômes préparés**

Bac général  
Bac STI2D énergie et environnement  
Bac STI2D innovation technologique et éco-conception  
Bac STMG gestion et finance  
Bac STMG mercatique (marketing)  
Bac STMG ressources humaines et communication

**Langues vivantes A et B**

Allemand, anglais, espagnol, italien

**Enseignements optionnels de 2<sup>de</sup>**

• Enseignements généraux  
Arts : cinéma-audiovisuel  
Arts : musique  
Arts : théâtre  
Langue et culture de l'Antiquité : grec ou latin  
• Enseignements technologiques  
Création et innovation technologiques  
Management et gestion  
Sciences de l'ingénieur  
Sciences et laboratoire

**Enseignements de spécialité de la voie générale**

Arts : cinéma-audiovisuel  
Histoire-géographie, géopolitique et sciences politiques  
Humanités, littérature et philosophie  
Langues, littératures et cultures étrangères et régionales : anglais ou anglais monde contemporain ou espagnol  
Mathématiques  
Numérique et sciences informatiques  
Physique-chimie  
Sciences de la vie et de la Terre  
Sciences de l'ingénieur  
Sciences économiques et sociales

**FONDETTES**  
02 36 93 66 50

● **LYCÉE AGRICOLE TOURS-FONDETTES  
AGROCAMPUS**

Internat

• Section(s) spécifique(s) - cf. p.118 à 125 :  
linguistiques

**Diplômes préparés**

Bac général  
Bac STAV

**Langues vivantes A et B**

Allemand, anglais, espagnol

**Enseignements optionnels de 2<sup>de</sup>**

• Enseignement général  
Écologie - agronomie - territoires - développement durable  
• Enseignements technologiques  
Hippologie-équitation  
Pratiques sportives  
Sciences et laboratoire

**Enseignements de spécialité de la voie générale**

Biologie-écologie  
Mathématiques  
Physique-chimie

**Enseignements de spécialité de la voie générale**

Technologie - aménagement ou production

Établissements	Descriptif	
<p><b>JOUÉ-LÈS-TOURS</b> 02 47 67 44 67</p> <p>● <b>LYCÉE JEAN MONNET</b></p> <p>Internat Hébergement organisé hors établissement</p> <hr/> <p>• Section(s) spécifique(s) - cf. p.118 à 125 : linguistiques</p>	<p><b>Diplômes préparés</b> Bac général Bac STMG mercatique (marketing) Bac STMG ressources humaines et communication</p> <p><b>Langues vivantes A et B</b> Allemand, anglais, chinois, espagnol, italien, portugais</p> <p><b>Enseignements optionnels de 2<sup>de</sup></b></p> <ul style="list-style-type: none"> <li>• Enseignements généraux Arts : théâtre Éducation physique et sportive</li> <li>Langue et culture de l'Antiquité : latin</li> <li>Langues vivantes C : chinois, italien, portugais</li> <li>• Enseignement technologique Sciences et laboratoire</li> </ul>	<p><b>Enseignements de spécialité de la voie générale</b> Éducation physique, pratiques et culture sportives Histoire-géographie, géopolitique et sciences politiques Humanités, littérature et philosophie Langues, littératures et cultures étrangères et régionales : anglais ou anglais monde contemporain Mathématiques Numérique et sciences informatiques Physique-chimie Sciences de la vie et de la Terre Sciences économiques et sociales</p>
<p><b>JOUÉ-LÈS-TOURS</b> 02 47 78 15 51</p> <p>⊙ <b>LYCÉE POLYVALENT PRIVÉ SAINT-GATIEN LA SALLE</b> <b>Lycée des métiers de l'habitat et de la construction</b></p> <hr/> <p>• Section(s) spécifique(s) - cf. p.118 à 125 : linguistiques</p>	<p><b>Diplômes préparés</b> Bac général Bac STI2D architecture et construction Bac STI2D systèmes d'information et numérique</p> <p><b>Langues vivantes A et B</b> Allemand, anglais, espagnol, italien</p> <p><b>Enseignements optionnels de 2<sup>de</sup></b></p> <ul style="list-style-type: none"> <li>• Enseignement général Arts : théâtre Langue vivante C : italien</li> <li>• Enseignements technologiques Création et innovation technologiques Sciences de l'ingénieur</li> </ul>	<p><b>Enseignements de spécialité de la voie générale</b> Histoire-géographie, géopolitique et sciences politiques Humanités, littérature et philosophie Langues, littératures et cultures étrangères et régionales : anglais Mathématiques Numérique et sciences informatiques Physique-chimie Sciences de la vie et de la Terre Sciences de l'ingénieur Sciences économiques et sociales</p>
<p><b>LOCHES</b> 02 47 91 41 21</p> <p>● <b>LYCÉE POLYVALENT THÉRÈSE PLANIOL</b> <b>Lycée des métiers du service et de la production</b></p> <p>Internat</p> <hr/> <p>• Section(s) spécifique(s) - cf. p.118 à 125 : linguistiques</p>	<p><b>Diplômes préparés</b> Bac général Bac STI2D innovation technologique et éco-conception Bac STMG gestion et finance Bac STMG mercatique (marketing)</p> <p><b>Langues vivantes A et B</b> Allemand, anglais, espagnol</p> <p><b>Enseignements optionnels de 2<sup>de</sup></b></p> <ul style="list-style-type: none"> <li>• Enseignements généraux Arts : cinéma-audiovisuel Langue et culture de l'Antiquité : latin</li> <li>• Enseignements technologiques Création et innovation technologiques + sciences de l'ingénieur</li> </ul>	<p><b>Enseignements de spécialité de la voie générale</b> Histoire-géographie, géopolitique et sciences politiques Humanités, littérature et philosophie Langues, littératures et cultures étrangères et régionales : anglais ou anglais monde contemporain ou espagnol Mathématiques Numérique et sciences informatiques Physique-chimie Sciences de la vie et de la Terre Sciences de l'ingénieur Sciences économiques et sociales</p>
<p><b>LOCHES</b> 02 47 59 04 26</p> <p>⊙ <b>LYCÉE PRIVÉ SAINT-DENIS INTERNATIONAL SCHOOL</b></p> <p>Internat</p> <hr/> <p>• Section(s) spécifique(s) - cf. p.118 à 125 : linguistiques</p>	<p><b>Diplômes préparés</b> Bac général Bac STMG mercatique (marketing) Bac STMG ressources humaines et communication</p> <p><b>Langues vivantes A et B</b> Allemand, anglais, chinois, espagnol</p> <p><b>Enseignements optionnels de 2<sup>de</sup></b></p> <ul style="list-style-type: none"> <li>• Enseignements généraux Arts : arts plastiques Langue vivante C : chinois</li> <li>• Enseignements technologiques Management et gestion Sciences de l'ingénieur</li> </ul>	<p><b>Enseignements de spécialité de la voie générale</b> Arts : arts plastiques Histoire-géographie, géopolitique et sciences politiques Humanités, littérature et philosophie Langues, littératures et cultures étrangères et régionales : anglais Mathématiques Physique-chimie Sciences de la vie et de la Terre Sciences de l'ingénieur Sciences économiques et sociales</p>

Établissements	Descriptif	
<p><b>TOURS</b> 02 47 60 56 06</p> <p>● <b>LYCÉE BALZAC</b></p> <hr/> <p>• Section(s) spécifique(s) - cf. p.118 à 125 : linguistiques</p>	<p><b>Diplômes préparés</b> Bac général Bac STMG gestion et finance Bac STMG mercatique (marketing) <b>Langues vivantes A et B</b> Allemand, anglais, arabe, espagnol <b>Enseignements optionnels de 2<sup>de</sup></b> - Enseignements généraux Arts : arts plastiques Arts : cinéma-audiovisuel Arts : théâtre Langue et culture de l'Antiquité : grec ou latin Langues vivantes C : arabe, italien, japonais</p>	<p><b>Enseignements de spécialité de la voie générale</b> Arts : cinéma-audiovisuel Histoire-géographie, géopolitique et sciences politiques Humanités, littérature et philosophie Langues, littératures et cultures étrangères et régionales : anglais ou anglais monde contemporain ou espagnol Mathématiques Physique-chimie Sciences de la vie et de la Terre Sciences économiques et sociales</p>
<p><b>TOURS</b> 02 47 88 10 30</p> <p>● <b>LYCÉE CHOISEUL</b></p> <p>Internat</p> <hr/> <p>• Section(s) spécifique(s) - cf. p.118 à 125 : linguistiques</p>	<p><b>Diplômes préparés</b> Bac général Esabac (Bac binational italien-français) ★ Bac ST2S Bac STD2A Bac STMG gestion et finance Bac STMG mercatique (marketing) Bac STMG ressources humaines et communication <b>Langues vivantes A et B</b> Allemand, anglais, espagnol, italien <b>Enseignements optionnels de 2<sup>de</sup></b> - Enseignements généraux Arts : histoire des arts Arts : musique Langue vivante C : italien - Enseignements technologiques Création et culture design Management et gestion Santé et social Sciences et laboratoire</p>	<p><b>Enseignements de spécialité de la voie générale</b> Arts : histoire des arts Histoire-géographie, géopolitique et sciences politiques Humanités, littérature et philosophie Langues, littératures et cultures étrangères et régionales : anglais Mathématiques Numérique et sciences informatiques Physique-chimie Sciences de la vie et de la Terre Sciences économiques et sociales</p>
<p><b>TOURS</b> 02 58 40 02 20</p> <p>● <b>LYCÉE DESCARTES</b></p>	<p><b>Diplôme préparé</b> Bac général</p> <p><b>Langues vivantes A et B</b> Allemand, anglais, espagnol, russe</p> <p><b>Enseignements optionnels de 2<sup>de</sup></b> - Enseignements généraux Arts : arts plastiques Arts : musique Langue et culture de l'Antiquité : grec ou latin Langue vivante C : russe</p>	<p><b>Enseignements de spécialité de la voie générale</b> Arts : arts plastiques Histoire-géographie, géopolitique et sciences politiques Humanités, littérature et philosophie Langues, littératures et cultures étrangères et régionales : anglais ou anglais monde contemporain Littérature et langues et cultures de l'Antiquité Mathématiques Numérique et sciences informatiques Physique-chimie Sciences de la vie et de la Terre Sciences économiques et sociales</p>
<p><b>TOURS</b> 02 47 48 78 78</p> <p>● <b>LYCÉE GRANDMONT</b></p> <p>Internat</p> <hr/> <p>• Section(s) spécifique(s) - cf. p.118 à 125 : linguistiques et sportives</p>	<p><b>Diplômes préparés</b> Bac général Bac STI2D architecture et construction Bac STI2D innovation technologique et éco-conception Bac STI2D systèmes d'information et numérique Bac STL biochimie-biologie-biotechnologie Bac STL sciences physiques et chimiques en laboratoire Bac STMG gestion et finance Bac STMG mercatique (marketing) Bac STMG ressources humaines et communication <b>Langues vivantes A et B</b> Allemand, anglais, espagnol, italien <b>Enseignements optionnels de 2<sup>de</sup></b> - Enseignements généraux Arts : arts plastiques Arts : histoire des arts Arts : musique Arts : théâtre Éducation physique et sportive Langue vivante C : italien - Enseignements technologiques Biotechnologies Création et innovation technologiques Sciences de l'ingénieur Sciences et laboratoire</p>	<p><b>Enseignements de spécialité de la voie générale</b> Arts : arts plastiques Arts : histoire des arts Arts : théâtre Histoire-géographie, géopolitique et sciences politiques Humanités, littérature et philosophie Langues, littératures et cultures étrangères et régionales : anglais ou anglais monde contemporain ou espagnol Mathématiques Numérique et sciences informatiques Physique-chimie Sciences de la vie et de la Terre Sciences de l'ingénieur Sciences économiques et sociales</p>

Établissements	Descriptif	
<p><b>TOURS</b> 02 47 54 13 13</p> <p>● <b>LYCÉE JACQUES DE VAUCANSON</b></p> <p>Internat</p> <hr/> <p>• ULIS : troubles de la fonction auditive • Section(s) spécifique(s) - cf. p. 118 à 125 : sportives</p>	<p><b>Diplômes préparés</b> Bac général Bac STI2D énergie et environnement Bac STI2D innovation technologique et éco-conception Bac STI2D systèmes d'information et numérique <b>Langues vivantes A et B</b> Allemand, anglais, chinois, espagnol, italien <b>Enseignements optionnels de 2<sup>de</sup></b> • Enseignements généraux Arts : théâtre LSF (Langue des signes française) • Enseignements technologiques Sciences de l'ingénieur</p>	<p><b>Enseignements de spécialité de la voie générale</b> Arts : théâtre Histoire-géographie, géopolitique et sciences politiques Humanités, littérature et philosophie Langues, littératures et cultures étrangères et régionales : anglais monde contemporain Mathématiques Numérique et sciences informatiques Physique-chimie Sciences de la vie et de la Terre Sciences de l'ingénieur Sciences économiques et sociales</p>
<p><b>TOURS</b> 02 47 60 35 05</p> <p>● <b>LYCÉE PAUL-LOUIS COURIER</b></p> <p>Internat Hébergement organisé hors établissement</p> <hr/> <p>• Section(s) spécifique(s) - cf. p. 118 à 125 : linguistiques</p>	<p><b>Diplômes préparés</b> Bac général Abibac (Bac binational allemand-français) * Bachibac (Bac binational espagnol-français) * Bac STMG gestion et finance Bac STMG mercatique (marketing) Bac STMG ressources humaines et communication Bac STMG systèmes d'information de gestion Bac S2TMD danse * Bac S2TMD musique * <b>Langues vivantes A et B</b> Allemand, anglais, espagnol <b>Enseignements optionnels de 2<sup>de</sup></b> • Enseignements généraux Arts : musique Langue et culture de l'Antiquité : latin Langue vivante C : italien • Enseignements technologiques Culture et pratique de la danse * Culture et pratique de la musique * Sciences et laboratoire</p>	<p><b>Enseignements de spécialité de la voie générale</b> Arts : musique Histoire-géographie, géopolitique et sciences politiques Humanités, littérature et philosophie Langues, littératures et cultures étrangères et régionales : anglais ou anglais monde contemporain Mathématiques Numérique et sciences informatiques Physique-chimie Sciences de la vie et de la Terre Sciences économiques et sociales</p>
<p><b>TOURS</b> 02 47 88 35 35</p> <p>◎ <b>LYCÉE PRIVÉ MARMOUTIER</b></p> <p>Internat</p>	<p><b>Diplômes préparés</b> Bac général Bac STL biochimie-biologie-biotechnologie <b>Langues vivantes A et B</b> Allemand, anglais, espagnol <b>Enseignements optionnels de 2<sup>de</sup></b> • Enseignements généraux Arts : arts plastiques Éducation physique et sportive Langue et culture de l'Antiquité : latin</p>	<p><b>Enseignements de spécialité de la voie générale</b> Histoire-géographie, géopolitique et sciences politiques Humanités, littérature et philosophie Langues, littératures et cultures étrangères et régionales : anglais monde contemporain Mathématiques Numérique et sciences informatiques Physique-chimie Sciences de la vie et de la Terre Sciences économiques et sociales</p>
<p><b>TOURS</b> 02 47 36 32 00</p> <p>◎ <b>LYCÉE PRIVÉ INSTITUTION NOTRE-DAME-LA-RICHE</b> Lycée des métiers du commerce et de l'informatique</p> <p>Internat</p> <hr/> <p>• Section(s) spécifique(s) - cf. p. 118 à 125 : linguistiques</p>	<p><b>Diplômes préparés</b> Bac général Bac STHR (option Marine Nationale possible) Bac STI2D innovation technologique et éco-conception Bac STI2D systèmes d'information et numérique Bac STMG gestion et finance Bac STMG mercatique (marketing) Bac STMG ressources humaines et communication Bac STMG systèmes d'information de gestion <b>Langues vivantes A et B</b> Allemand, anglais, espagnol <b>Enseignements optionnels de 2<sup>de</sup></b> • Enseignements généraux Arts : théâtre Langue et culture de l'Antiquité : grec ou latin • Enseignements technologiques Management et gestion Sciences de l'ingénieur + Création et innovation technologiques Sciences et laboratoire</p>	<p><b>Enseignements de spécialité de la voie générale</b> Arts : théâtre Histoire-géographie, géopolitique et sciences politiques Humanités, littérature et philosophie Langues, littératures et cultures étrangères et régionales : anglais ou anglais monde contemporain ou espagnol Mathématiques Numérique et sciences informatiques Physique-chimie Sciences de la vie et de la Terre Sciences économiques et sociales</p>

Établissements	Descriptif	
<p><b>TOURS</b> 02 47 54 51 39</p> <p>● <b>LYCÉE PRIVÉ SAINT-GRÉGOIRE</b></p> <hr/> <p>• Section(s) spécifique(s) - cf. p.118 à 125 : linguistiques</p>	<p><b>Diplôme préparé</b> Bac général</p> <p><b>Langues vivantes A et B</b> Allemand, anglais, chinois, espagnol</p> <p><b>Enseignements optionnels de 2<sup>de</sup></b> • Enseignements généraux Langue et culture de l'Antiquité : grec ou latin Langue vivante C : chinois</p>	<p><b>Enseignements de spécialité de la voie générale</b> Histoire-géographie, géopolitique et sciences politiques Humanités, littérature et philosophie Langues, littératures et cultures étrangères et régionales : anglais ou anglais monde contemporain Mathématiques Physique-chimie Sciences de la vie et de la Terre Sciences économiques et sociales</p>
<p><b>TOURS</b> 02 47 54 50 60</p> <p>● <b>LYCÉE PRIVÉ SAINTE-URSULE ENSEMBLE SCOLAIRE SAINT-JEAN XXIII</b></p> <hr/> <p>• Section(s) spécifique(s) - cf. p.118 à 125: linguistiques</p>	<p><b>Diplômes préparés</b> Bac général Bac ST2S</p> <p><b>Langues vivantes A et B</b> Allemand, anglais, espagnol, italien</p> <p><b>Enseignements optionnels de 2<sup>de</sup></b> • Enseignements généraux Arts : arts plastiques Arts : musique Langue et culture de l'Antiquité : latin Langues vivantes C : espagnol, italien</p>	<p><b>Enseignements de spécialité de la voie générale</b> Arts : arts plastiques Arts : musique Histoire-géographie, géopolitique et sciences politiques Humanités, littérature et philosophie Langues, littératures et cultures étrangères et régionales : anglais Mathématiques Numérique et sciences informatiques Physique-chimie Sciences de la vie et de la Terre Sciences économiques et sociales</p>
<p><b>TOURS</b> 02 47 54 24 21</p> <p>● <b>MAISON FAMILIALE RURALE TOURS - ROUGEMONT</b></p> <p>Internat</p>	<p><b>Classe de 2<sup>de</sup> uniquement (en alternance)</b> <b>Langues vivantes A et B</b> Anglais, espagnol</p> <p><b>Enseignement optionnel de 2<sup>de</sup></b> • Enseignement général Écologie - agronomie - territoires - développement durable</p>	



# CHOISIR L'INTERNAT

LA RÉGION CENTRE-VAL DE LOIRE S'ENGAGE POUR LA RÉUSSITE DES LYCÉEN-ES

- tarification sociale
- charte qualité des internats signée avec le Rectorat

**CENTRE-VALDELOIRE.FR**





Établissements	Descriptif	
<b>41 LOIR-ET-CHER</b>		
<p><b>BLOIS</b> 02 54 52 60 38</p> <p>● <b>LYCÉE CAMILLE CLAUDEL</b></p> <p>Internat</p> <hr/> <p>• Section(s) spécifique(s) - cf. p.118 à 125 : linguistiques et sportives</p>	<p><b>Diplômes préparés</b> Bac général Bac STD2A Bac STI2D innovation technologique et éco-conception Bac STI2D systèmes d'information et numérique</p> <p><b>Langues vivantes A et B</b> Allemand, anglais, espagnol, italien</p> <p><b>Enseignements optionnels de 2<sup>de</sup></b> • Enseignements généraux Arts : arts plastiques Langue et culture de l'Antiquité : latin Langue vivante C : italien • Enseignements technologiques Création et culture design Création et innovation technologiques Sciences de l'ingénieur Sciences et laboratoire</p>	<p><b>Enseignements de spécialité de la voie générale</b> Histoire-géographie, géopolitique et sciences politiques Humanités, littérature et philosophie Langues, littératures et cultures étrangères et régionales : anglais ou anglais monde contemporain Mathématiques Numérique et sciences informatiques Physique-chimie Sciences de la vie et de la Terre Sciences de l'ingénieur Sciences économiques et sociales</p>
<p><b>BLOIS</b> 02 54 51 51 54</p> <p>● <b>LYCÉE POLYVALENT HÔTELLERIE ET TOURISME DU VAL DE LOIRE</b></p> <p>Internat</p> <hr/> <p>• ULIS : troubles des fonctions cognitives ou mentales • Section(s) spécifique(s) - cf. p.118 à 125 : linguistiques</p>	<p><b>Diplôme préparé</b> Bac STHR</p> <p><b>Langues vivantes A et B</b> Allemand, anglais, espagnol</p> <p><b>Enseignements optionnels de 2<sup>de</sup></b> • Enseignements généraux Langues vivantes C : allemand, chinois, italien</p> <p><b>2<sup>de</sup> STHR</b></p>	
<p><b>BLOIS</b> 02 54 56 29 00</p> <p>● <b>LYCÉE POLYVALENT INTERNATIONAL ROBERT BADINTER</b></p> <p>Internat</p> <hr/> <p>• Section(s) spécifique(s) - cf. p.118 à 125 : linguistiques et sportives</p>	<p><b>Diplômes préparés</b> Bac général Bachibac (Bac binational espagnol-français) * Bac STI2D architecture et construction Bac STI2D énergies et environnement Bac STI2D innovation technologique et éco-conception Bac STI2D systèmes d'information et numérique</p> <p><b>Langues vivantes A et B</b> Allemand, anglais, arabe, espagnol</p> <p><b>Enseignements optionnels de 2<sup>de</sup></b> • Enseignements généraux Arts : cinéma-audiovisuel Éducation physique et sportive Langue et culture de l'Antiquité : grec ou latin Langue vivante C : arabe • Enseignements technologiques Création et innovation technologiques Sciences de l'ingénieur Sciences et laboratoire</p>	<p><b>Enseignements de spécialité de la voie générale</b> Histoire-géographie, géopolitique et sciences politiques Humanités, littérature et philosophie Langues, littératures et cultures étrangères et régionales : anglais ou anglais monde contemporain Littérature et langues et cultures de l'Antiquité Mathématiques Numérique et sciences informatiques Physique-chimie Sciences de la vie et de la Terre Sciences de l'ingénieur Sciences économiques et sociales</p>
<p><b>BLOIS</b> 02 54 55 53 00</p> <p>● <b>LYCÉE PHILIBERT DESSAIGNES</b></p> <p>Internat filles</p> <hr/> <p>• Section(s) spécifique(s) - cf. p.118 à 125 : linguistiques et sportives</p>	<p><b>Diplômes préparés</b> Bac général Bac ST2S Bac STL biochimie-biologie-biotechnologie Bac STMG gestion et finance Bac STMG mercatique (marketing) Bac STMG ressources humaines et communication</p> <p><b>Langues vivantes A et B</b> Allemand, anglais, chinois, espagnol</p> <p><b>Enseignements optionnels de 2<sup>de</sup></b> • Enseignements généraux Arts : arts plastiques Arts : histoire des arts Arts : théâtre Éducation physique et sportive Langue et culture de l'Antiquité : latin • Enseignements technologiques Biotechnologies Management et gestion Santé et social Sciences et laboratoire</p>	<p><b>Enseignements de spécialité de la voie générale</b> Arts : histoire des arts Arts : théâtre Histoire-géographie, géopolitique et sciences politiques Humanités, littérature et philosophie Langues, littératures et cultures étrangères et régionales : allemand ou anglais ou anglais monde contemporain ou espagnol Mathématiques Numérique et sciences informatiques Physique-chimie Sciences de la vie et de la Terre Sciences économiques et sociales</p>

Établissements	Descriptif	
<p><b>BLOIS</b> 02 54 56 43 10</p> <p>● <b>LYCÉE POLYVALENT PRIVÉ CAMPUS LA PROVIDENCE</b> Lycée des métiers des services à la personne et aux organisations</p> <p>Internat</p> <hr/> <p>• Section(s) spécifique(s) - cf. p.118 à 125 : linguistiques</p>	<p><b>Diplômes préparés</b> Bac ST2S Bac STI2D énergie et environnement Bac STI2D systèmes d'information et numérique Bac STMG gestion et finance Bac STMG mercatique (marketing) Bac STMG ressources humaines et communication</p> <p><b>Langues vivantes A et B</b> Allemand, anglais, espagnol</p> <p><b>Enseignements optionnels de 2<sup>de</sup></b> • Enseignements généraux Éducation physique et sportive Langue vivante C : chinois (<i>en partenariat avec le lycée privé Notre-Dame des Aydes</i>) • Enseignements technologiques Biotechnologies Création et innovation technologiques Management et gestion Santé et social Sciences de l'ingénieur</p>	
<p><b>BLOIS</b> 02 54 57 67 67</p> <p>● <b>LYCÉE PRIVÉ NOTRE-DAME DES AYDES</b></p> <p>Internat</p> <hr/> <p>• Section(s) spécifique(s) - cf. p.118 à 125 : linguistiques</p>	<p><b>Diplôme préparé</b> Bac général</p> <p><b>Langues vivantes A et B</b> Allemand, anglais, espagnol</p> <p><b>Enseignements optionnels de 2<sup>de</sup></b> • Enseignements généraux Arts : arts plastiques Arts : musique Langue et culture de l'Antiquité : grec ou latin Langues vivantes C : chinois, italien • Enseignements technologiques Sciences de l'ingénieur + création et innovation technologique (<i>en partenariat avec le lycée privé La Providence</i>)</p>	<p><b>Enseignements de spécialité de la voie générale</b> Arts : arts plastiques Histoire-géographie, géopolitique et sciences politiques Humanités, littérature et philosophie Langues, littératures et cultures étrangères et régionales : anglais ou anglais monde contemporain Mathématiques Numérique et sciences informatiques Physique-chimie Sciences de la vie et de la Terre Sciences économiques et sociales</p>
<p><b>PONTLEVOY</b> 02 54 20 28 22</p> <p>● <b>LYCÉE CATHOLIQUE DE PONTLEVOY</b></p> <p>Internat</p>	<p><b>Diplôme préparé</b> Bac général Bac ST2S, STI2D, STMG <i>en partenariat avec le lycée polyvalent privé Campus La Providence</i></p> <p><b>Langues vivantes A et B</b> Allemand, anglais, espagnol</p> <p><b>Enseignements optionnels de 2<sup>de</sup></b> • Enseignements généraux Éducation physique et sportive Langue et culture de l'Antiquité : grec ou latin Langue vivante C : italien</p>	<p><b>Enseignements de spécialité de la voie générale</b> Histoire-géographie, géopolitique et sciences politiques Humanités, littérature et philosophie Langues, littératures et cultures étrangères et régionales : anglais Mathématiques Physique-chimie Sciences de la vie et de la Terre Sciences économiques et sociales</p>
<p><b>ROMORANTIN-LANTHENAY</b> 02 36 88 98 20</p> <p>● <b>LYCÉE CLAUDE DE FRANCE</b></p> <p>Internat</p> <hr/> <p>• Section(s) spécifique(s) - cf. p.118 à 125 : linguistiques</p>	<p><b>Diplômes préparés</b> Bac général Bac STI2D innovation technologique et éco-conception Bac STI2D systèmes d'information et numérique Bac STMG gestion et finance Bac STMG mercatique (marketing) Bac STMG ressources humaines et communication</p> <p><b>Langues vivantes A et B</b> Allemand, anglais, espagnol, portugais, turc</p> <p><b>Enseignements optionnels de 2<sup>de</sup></b> • Enseignements généraux Arts : arts plastiques Langue et culture de l'Antiquité : latin Langues vivantes C : portugais, turc • Enseignements technologiques Création et innovation technologiques Management et gestion Sciences de l'ingénieur Sciences et laboratoire</p>	<p><b>Enseignements de spécialité de la voie générale</b> Arts : arts plastiques Éducation physique, pratiques et culture sportives Histoire-géographie, géopolitique et sciences politiques Humanités, littérature et philosophie Langues, littératures et cultures étrangères et régionales : anglais ou espagnol Mathématiques Numérique et sciences informatiques Physique-chimie Sciences de la vie et de la Terre Sciences économiques et sociales</p>

Établissements	Descriptif	
<p><b>VENDÔME</b> 02 54 67 44 00</p> <p>● <b>LYCÉE AGRICOLE AGRO CAMPUS DES 2 VALLÉES - VENDÔME / AREINES</b></p> <p>Internat</p> <hr/> <p>• Section(s) spécifique(s) - cf. p.118 à 125 : linguistiques</p>	<p><b>Diplômes préparés</b> Bac général Bac STAV</p> <p><b>Langues vivantes A et B</b> Allemand, anglais, espagnol</p> <p><b>Enseignements optionnels de 2<sup>de</sup></b></p> <ul style="list-style-type: none"> <li>• Enseignement général Écologie - agronomie - territoires - développement durable</li> <li>• Enseignement technologique Hippologie-équitation</li> </ul>	<p><b>Enseignements de spécialité de la voie générale</b> Biologie-écologie Mathématiques Physique-chimie</p> <p><b>Enseignements de spécialité du bac STAV</b> Technologie - aménagement ou production</p>
<p><b>VENDÔME</b> 02 54 77 29 55</p> <p>⊙ <b>LYCÉE POLYVALENT PRIVÉ SAINT-JOSEPH</b></p> <p>Internat</p> <hr/> <p>• Section(s) spécifique(s) - cf. p.118 à 125 : linguistiques</p>	<p><b>Diplôme préparé</b> Bac général</p> <p><b>Langues vivantes A et B</b> Allemand, anglais, espagnol</p> <p><b>Enseignements optionnels de 2<sup>de</sup></b></p> <ul style="list-style-type: none"> <li>• Enseignements généraux Langue et culture de l'Antiquité : latin</li> <li>Langues vivantes C : allemand, espagnol</li> </ul>	<p><b>Enseignements de spécialité de la voie générale</b> Histoire-géographie, géopolitique et sciences politiques Humanités, littérature et philosophie Langues, littératures et cultures étrangères et régionales : anglais Mathématiques Physique-chimie Sciences de la vie et de la Terre Sciences économiques et sociales</p>
<p><b>VENDÔME</b> 02 54 73 32 00</p> <p>● <b>LYCÉE RONSARD</b></p> <p>Internat</p>	<p><b>Diplômes préparés</b> Bac général Bac STI2D innovation technologique et éco-conception Bac STI2D systèmes d'information et numérique Bac STMG gestion et finance Bac STMG mercatique (marketing) Bac STMG ressources humaines et communication</p> <p><b>Langues vivantes A et B</b> Allemand, anglais, espagnol</p> <p><b>Enseignements optionnels de 2<sup>de</sup></b></p> <ul style="list-style-type: none"> <li>• Enseignements généraux Arts : cinéma-audiovisuel Arts : musique Éducation physique et sportive</li> <li>• Enseignements technologiques Création et innovation technologiques Management et gestion Sciences et laboratoire</li> </ul>	<p><b>Enseignements de spécialité de la voie générale</b> Arts : cinéma-audiovisuel Histoire-géographie, géopolitique et sciences politiques Humanités, littérature et philosophie Langues, littératures et cultures étrangères et régionales : anglais ou anglais monde contemporain ou espagnol Mathématiques Physique-chimie Sciences de la vie et de la Terre Sciences économiques et sociales</p>

## 45 LOIRET

<p><b>AMILLY</b> 02 38 89 80 00</p> <p>● <b>LYCÉE AGRICOLE LE CHESNOY</b></p> <p>Internat</p> <hr/> <p>• Section(s) spécifique(s) - cf. p.118 à 125 : linguistiques et sportives</p>	<p><b>Diplômes préparés</b> Bac général Bac STAV</p> <p><b>Langues vivantes A et B</b> Allemand, anglais, espagnol</p> <p><b>Enseignements optionnels de 2<sup>de</sup></b></p> <ul style="list-style-type: none"> <li>• Enseignement général Écologie - agronomie - territoires - développement durable</li> <li>• Enseignements technologiques Hippologie-équitation Pratiques sportives</li> </ul>	<p><b>Enseignements de spécialité de la voie générale</b> Biologie-écologie Mathématiques Physique-chimie</p> <p><b>Enseignements de spécialité du bac STAV</b> Technologie - aménagement ou production</p>
<p><b>BEAUGENCY</b> 02 36 86 14 40</p> <p>● <b>LYCÉE FRANÇOIS VILLON</b></p> <hr/> <p>• Section(s) spécifique(s) - cf. p.118 à 125 : linguistiques</p>	<p><b>Diplômes préparés</b> Bac général Bac STI2D énergies et environnement Bac STI2D systèmes d'information et numérique Bac STMG gestion et finance Bac STMG mercatique (marketing)</p> <p><b>Langues vivantes A et B</b> Allemand, anglais, espagnol, italien</p> <p><b>Enseignements optionnels de 2<sup>de</sup></b></p> <ul style="list-style-type: none"> <li>• Enseignements généraux Arts : théâtre Éducation aux médias Langue et culture de l'Antiquité : latin Langue vivante C : italien</li> <li>• Enseignements technologiques Création et innovation technologiques Management et gestion Sciences de l'ingénieur</li> </ul>	<p><b>Enseignements de spécialité de la voie générale</b> Histoire-géographie, géopolitique et sciences politiques Humanités, littérature et philosophie Langues, littératures et cultures étrangères et régionales : anglais ou anglais monde contemporain ou espagnol Mathématiques Numérique et sciences informatiques Physique-chimie Sciences de la vie et de la Terre Sciences de l'ingénieur Sciences économiques et sociales</p>
<p><b>BEAUGENCY</b> 02 38 44 55 24</p> <p>⊙ <b>LYCÉE PRIVÉ POLYVALENT CHARLES DE FOUCAULD</b></p>	<p><b>Diplôme préparé</b> Bac général</p> <p><b>Langues vivantes A et B</b> Allemand, anglais, espagnol</p> <p><b>Enseignements optionnels de 2<sup>de</sup></b></p> <ul style="list-style-type: none"> <li>• Enseignements généraux Arts : arts plastiques ou histoire de l'art</li> <li>• Enseignements technologiques Biotechnologies Sciences et laboratoire</li> </ul>	<p><b>Enseignements de spécialité de la voie générale</b> Histoire-géographie, géopolitique et sciences politiques Langues, littératures et cultures étrangères et régionales : anglais Mathématiques Physique-chimie Sciences de la vie et de la Terre Sciences économiques et sociales</p>
<p><b>CHÂLETTE-SUR-LOING</b> 02 36 84 98 10</p> <p>● <b>LYCÉE POLYVALENT CHÂTEAU BLANC</b></p> <p>Internat</p>	<p><b>Diplômes préparés</b> Bac ST2S</p> <p><b>Langues vivantes A et B</b> Allemand, anglais, espagnol</p> <p><b>Enseignements optionnels de 2<sup>de</sup></b></p> <ul style="list-style-type: none"> <li>• Enseignement technologique Santé et social</li> </ul>	
<p><b>FÉROLLES</b> 02 38 59 73 04</p> <p>⊙ <b>MAISON FAMILIALE RURALE DE FÉROLLES</b></p> <p>Internat</p>	<p><b>Diplôme préparé</b> Bac STAV (en alternance)</p> <p><b>Langues vivantes A et B</b> Anglais, espagnol</p> <p><b>Enseignement optionnel de 2<sup>de</sup></b></p> <ul style="list-style-type: none"> <li>• Enseignement général Écologie - agronomie - territoires - développement durable Management et gestion</li> </ul>	<p><b>Enseignement de spécialité du bac STAV</b> Technologie - services</p>
<p><b>GIEN</b> 02 38 29 51 50</p> <p>● <b>LYCÉE BERNARD PALISSY</b></p> <p>Internat</p> <hr/> <p>• Section(s) spécifique(s) - cf. p.118 à 125 : linguistiques</p>	<p><b>Diplômes préparés</b> Bac général Bac STI2D innovation technologique et éco-conception Bac STI2D systèmes d'information et numérique Bac STMG gestion et finance Bac STMG mercatique (marketing) Bac STMG ressources humaines et communication</p> <p><b>Langues vivantes A et B</b> Allemand, anglais, espagnol</p> <p><b>Enseignements optionnels de 2<sup>de</sup></b></p> <ul style="list-style-type: none"> <li>• Enseignements généraux Arts : arts plastiques Arts : histoire des arts Éducation physique et sportive Langue et culture de l'Antiquité : latin</li> <li>• Enseignements technologiques Création et innovation technologiques Management et gestion Sciences de l'ingénieur Sciences et laboratoire</li> </ul>	<p><b>Enseignements de spécialité de la voie générale</b> Histoire-géographie, géopolitique et sciences politiques Humanités, littérature et philosophie Langues, littératures et cultures étrangères et régionales : anglais ou anglais monde contemporain ou espagnol Mathématiques Physique-chimie Sciences de la vie et de la Terre Sciences de l'ingénieur Sciences économiques et sociales</p>

Établissements	Descriptif	
<p><b>GIEN</b> 02 38 67 16 81</p> <p>● LYCÉE POLYVALENT PRIVÉ SAINT-FRANÇOIS DE SALES</p> <p>Internat</p> <hr/> <p>• Section(s) spécifique(s) - cf. p. 118 à 125 : linguistiques</p>	<p><b>Diplômes préparés</b> Bac général Bac STL sciences physiques et chimiques en laboratoire Bac STMG gestion et finance Bac STMG mercatique (marketing)</p> <p><b>Langues vivantes A et B</b> Allemand, anglais, espagnol</p> <p><b>Enseignements optionnels de 2<sup>de</sup></b></p> <ul style="list-style-type: none"> <li>• Enseignements généraux Arts : arts plastiques Arts : histoire des arts Éducation physique et sportive Langue vivante C : japonais, portugais</li> <li>• Enseignements technologiques Création et innovation technologiques Management et gestion Sciences et laboratoire</li> </ul>	<p><b>Enseignements de spécialité de la voie générale</b> Histoire-géographie, géopolitique et sciences politiques Humanités, littérature et philosophie Langues, littératures et cultures étrangères et régionales : anglais Mathématiques Numérique et sciences informatiques Physique-chimie Sciences de la vie et de la Terre Sciences économiques et sociales</p>
<p><b>INGRÉ</b> 02 36 86 12 70</p> <p>● LYCÉE POLYVALENT MAURICE GENEVOIX</p> <p>Internat</p> <hr/> <p>• ULIS : troubles des fonctions cognitives ou mentales • Section(s) spécifique(s) - cf. p. 118 à 125 : linguistiques</p>	<p><b>Diplômes préparés</b> Bac général Bac STI2D énergies et environnement Bac STI2D systèmes d'information et numérique Bac STMG gestion et finance Bac STMG mercatique (marketing)</p> <p><b>Langues vivantes A et B</b> Allemand, anglais, espagnol, italien</p> <p><b>Enseignements optionnels de 2<sup>de</sup></b></p> <ul style="list-style-type: none"> <li>• Enseignements généraux Arts : cinéma - audiovisuel Éducation physique et sportive Langue et culture de l'Antiquité : latin Langue vivante C : italien</li> <li>• Enseignements technologiques Management et gestion Sciences de l'ingénieur</li> </ul>	<p><b>Enseignements de spécialité de la voie générale</b> Histoire-géographie, géopolitique et sciences politiques Humanités, littérature et philosophie Langues, littératures et cultures étrangères et régionales : anglais Mathématiques Physique-chimie Sciences de la vie et de la Terre Sciences de l'ingénieur Sciences économiques et sociales</p>
<p><b>MONTARGIS</b> 02 36 84 99 20</p> <p>● LYCÉE EN FORÊT</p> <p>Internat</p> <hr/> <p>• Section(s) spécifique(s) - cf. p. 118 à 125 : linguistiques et sportives</p>	<p><b>Diplômes préparés</b> Bac général Bac STL biochimie-biologie-biotechnologie Bac STL sciences physiques et chimiques en laboratoire Bac STMG gestion et finance Bac STMG mercatique (marketing) Bac STMG ressources humaines et communication</p> <p><b>Langues vivantes A et B</b> Allemand, anglais, chinois, espagnol, italien</p> <p><b>Enseignements optionnels de 2<sup>de</sup></b></p> <ul style="list-style-type: none"> <li>• Enseignements généraux Arts : arts plastiques Arts : danse Arts : histoire des arts Éducation physique et sportive Langue et culture de l'Antiquité : grec ou latin Langue vivante C : chinois</li> <li>• Enseignements technologiques Biotechnologies Management et gestion Sciences et laboratoire</li> </ul>	<p><b>Enseignements de spécialité de la voie générale</b> Arts : arts plastiques Histoire-géographie, géopolitique et sciences politiques Humanités, littérature et philosophie Langues, littératures et cultures étrangères et régionales : anglais ou anglais monde contemporain ou espagnol Mathématiques Numérique et sciences informatiques Physique-chimie Sciences de la vie et de la Terre Sciences économiques et sociales</p>

Établissements	Descriptif	
<p><b>OLIVET</b> 02 38 63 49 16</p> <p>● <b>LYCÉE HÔTELIER DE L'ORLÉANAIS</b></p> <p>Internat</p> <p>• Section(s) spécifique(s) - cf. p.118 à 125 : linguistiques</p>	<p><b>Diplôme préparé</b> Bac STHR</p> <p><b>Langues vivantes A et B</b> Anglais, espagnol</p> <p><b>2<sup>de</sup> STHR</b></p> <p><b>Enseignement optionnel de 2<sup>de</sup></b> - Enseignement général Langues vivantes C : espagnol</p>	
<p><b>ORLÉANS</b> 02 38 79 10 10</p> <p>● <b>LYCÉE BENJAMIN FRANKLIN</b></p> <p>Internat</p> <p>• Section(s) spécifique(s) - cf. p.118 à 125 : linguistiques et sportives</p>	<p><b>Diplômes préparés</b> Bac général Bac STI2D énergies et environnement Bac STI2D innovation technologique et éco-conception Bac STI2D systèmes d'information et numérique Bac STMG gestion et finance Bac STMG mercatique (marketing) Bac STMG ressources humaines et communication Bac STMG systèmes d'information de gestion</p> <p><b>Langues vivantes A et B</b> Allemand, anglais, chinois, espagnol</p> <p><b>Enseignements optionnels de 2<sup>de</sup></b> - Enseignements généraux Arts : cinéma-audiovisuel - Enseignements technologiques Management et gestion Sciences de l'ingénieur + Création et innovation technologiques</p>	<p><b>Enseignements de spécialité de la voie générale</b> Histoire-géographie, géopolitique et sciences politiques Humanités, littérature et philosophie Langues, littératures et cultures étrangères et régionales : anglais ou anglais monde contemporain ou espagnol Mathématiques Numérique et sciences informatiques Physique-chimie Sciences de la vie et de la Terre Sciences de l'ingénieur Sciences économiques et sociales</p>
<p><b>ORLÉANS</b> 02 38 22 62 40</p> <p>● <b>LYCÉE CHARLES PÉGUY</b></p> <p>Internat</p> <p>• Section(s) spécifique(s) - cf. p.118 à 125 : linguistiques et sportives</p>	<p><b>Diplômes préparés</b> Bac général Abibac (bac binational allemand-français) * Bac STD2A Bac STMG gestion et finance Bac STMG mercatique (marketing) Bac STMG ressources humaines et communication</p> <p><b>Langues vivantes A et B</b> Allemand, anglais, espagnol, italien</p> <p><b>Enseignements optionnels de 2<sup>de</sup></b> - Enseignements généraux Arts : arts plastiques Langue et culture de l'Antiquité : grec ou latin Langue vivante C : italien - Enseignement technologique Création et culture design</p>	<p><b>Enseignements de spécialité de la voie générale</b> Histoire-géographie, géopolitique et sciences politiques Humanités, littérature et philosophie Langues, littératures et cultures étrangères et régionales : anglais ou anglais monde contemporain ou espagnol Mathématiques Numérique et sciences informatiques Physique-chimie Sciences de la vie et de la Terre Sciences économiques et sociales</p>
<p><b>ORLÉANS</b> 02 38 78 12 12</p> <p>● <b>LYCÉE JEAN ZAY</b></p> <p>• Section(s) spécifique(s) - cf. p.118 à 125 : linguistiques et sportives</p>	<p><b>Diplômes préparés</b> Bac général Bac S2TMD danse * Bac S2TMD musique * Bac S2TMD théâtre * Bac STMG gestion et finance Bac STMG mercatique (marketing) Bac STMG ressources humaines et communication</p> <p><b>Langues vivantes A et B</b> Allemand, anglais, espagnol</p> <p><b>Enseignements optionnels de 2<sup>de</sup></b> - Enseignements généraux Arts : danse Arts : musique Arts : théâtre Langue et culture de l'Antiquité : grec ou latin Langue vivante C : portugais - Enseignement technologique Culture et pratique de la danse * Culture et pratique de la musique * Culture et pratique du théâtre * Management et gestion</p>	<p><b>Enseignements de spécialité de la voie générale</b> Arts : musique Histoire-géographie, géopolitique et sciences politiques Humanités, littérature et philosophie Langues, littératures et cultures étrangères et régionales : anglais ou anglais monde contemporain ou espagnol Mathématiques Numérique et sciences informatiques Physique-chimie Sciences de la vie et de la Terre Sciences économiques et sociales</p>

Établissements	Descriptif	
<p><b>ORLÉANS</b> 02 38 78 13 00</p> <p><b>LYCÉE POLYVALENT PRIVÉ SAINT-PAUL - BOURDON BLANC</b> Lycée des métiers du management et de la communication</p> <p>Internat</p> <hr/> <p>• Section(s) spécifique(s) - cf. p.118 à 125 : linguistiques</p>	<p><b>Diplômes préparés</b> Bac général Bac STMG gestion et finance Bac STMG mercatique (marketing) Bac STMG ressources humaines et communication</p> <p><b>Langues vivantes A et B</b> Allemand, anglais, espagnol</p> <p><b>Enseignements optionnels de 2<sup>de</sup></b> • Enseignements généraux Arts : arts plastiques Arts : cinéma-audiovisuel • Enseignements technologiques Management et gestion Sciences de l'ingénieur</p>	<p><b>Enseignements de spécialité de la voie générale</b> Arts : arts plastiques Histoire-géographie, géopolitique et sciences politiques Humanités, littérature et philosophie Langues, littératures et cultures étrangères et régionales : anglais Mathématiques Numérique et sciences informatiques Physique-chimie Sciences de la vie et de la Terre Sciences de l'ingénieur Sciences économiques et sociales</p>
<p><b>ORLÉANS</b> 02 38 52 27 00</p> <p><b>LYCÉE POLYVALENT PRIVÉ SAINTE-CROIX SAINT-EUVERTE</b> Lycée des métiers de l'industrie, de la relation client et du service aux personnes</p> <p>Internat</p> <hr/> <p>• Section(s) spécifique(s) - cf. p.118 à 125 : linguistiques</p>	<p><b>Diplômes préparés</b> Bac général Bac ST2S Bac STI2D innovation technologique et éco-conception Bac STI2D systèmes d'information et numérique Bac STL biochimie-biologie-biotechnologie Bac STL sciences physiques et chimiques en laboratoire</p> <p><b>Langues vivantes A et B</b> Allemand, anglais, espagnol</p> <p><b>Enseignements optionnels de 2<sup>de</sup></b> • Enseignements généraux Arts : histoire des arts Éducation physique et sportive Langue et culture de l'Antiquité : latin Langues vivantes C : italien, japonais • Enseignements technologiques Biotechnologies Création et innovation technologiques + Sciences de l'ingénieur Management et gestion Santé et social Sciences et laboratoire</p>	<p><b>Enseignements de spécialité de la voie générale</b> Arts : histoire des arts Éducation physique, pratiques et cultures sportives Histoire-géographie, géopolitique et sciences politiques Humanités, littérature et philosophie Langues, littératures et cultures étrangères et régionales : anglais ou anglais monde contemporain Mathématiques Numérique et sciences informatiques Physique-chimie Sciences de la vie et de la Terre Sciences de l'ingénieur Sciences économiques et sociales</p>
<p><b>ORLÉANS</b> 02 38 79 56 00</p> <p><b>LYCÉE POTHIER</b></p> <p>Internat</p> <hr/> <p>• Section(s) spécifique(s) - cf. p.118 à 125 : linguistiques et sportives</p>	<p><b>Diplômes préparés</b> Bac général Bac STMG gestion et finance Bac STMG mercatique (marketing) Bac STMG ressources humaines et communication</p> <p><b>Langues vivantes A et B</b> Allemand, anglais, espagnol, italien, russe</p> <p><b>Enseignements optionnels de 2<sup>de</sup></b> • Enseignements généraux Arts : arts plastiques Arts : cinéma-audiovisuel Arts : musique Langue et culture de l'Antiquité : grec ou latin Langue vivante C : russe</p>	<p><b>Enseignements de spécialité de la voie générale</b> Arts : arts plastiques Arts : cinéma-audiovisuel Histoire-géographie, géopolitique et sciences politiques Humanités, littérature et philosophie Langues, littératures et cultures étrangères et régionales : anglais ou anglais monde contemporain Littérature et langues et cultures de l'Antiquité Mathématiques Numérique et sciences informatiques Physique-chimie Sciences de la vie et de la Terre Sciences économiques et sociales</p>

Établissements	Descriptif	
<p><b>ORLÉANS</b> 02 38 51 98 00</p> <p><span style="color: #0070C0;">●</span> <b>LYCÉE PRIVÉ SAINT-CHARLES</b></p> <hr/> <p>• Section(s) spécifique(s) - cf. p.118 à 125 : linguistiques</p>	<p><b>Diplôme préparé</b> Bac général</p> <p><b>Langues vivantes A et B</b> Allemand, anglais, chinois, espagnol, italien</p> <p><b>Enseignements optionnels de 2<sup>de</sup></b></p> <ul style="list-style-type: none"> <li>• Enseignements généraux</li> <li>Arts : arts plastiques</li> <li>Éducation physique et sportive</li> <li>Langue et culture de l'Antiquité : grec ou latin</li> <li>Langue vivante C : allemand, chinois, espagnol</li> <li>• Enseignements technologiques</li> <li>Management et gestion</li> <li>Sciences et laboratoire</li> </ul>	<p><b>Enseignements de spécialité de la voie générale</b></p> <p>Histoire-géographie, géopolitique et sciences politiques</p> <p>Humanités, littérature et philosophie</p> <p>Langues, littératures et cultures étrangères et régionales : anglais ou anglais monde contemporain ou italien</p> <p>Mathématiques</p> <p>Numérique et sciences informatiques</p> <p>Physique-chimie</p> <p>Sciences de la vie et de la Terre</p> <p>Sciences économiques et sociales</p>
<p><b>ORLÉANS</b> 02 38 53 36 20</p> <p><span style="color: #0070C0;">●</span> <b>LYCÉE VOLTAIRE</b></p> <p>Internat</p> <hr/> <p>• Section(s) spécifique(s) - cf. p.118 à 125 : linguistiques et sportives</p>	<p><b>Diplômes préparés</b> Bac général Bac ST2S Bac STMG gestion et finance Bac STMG mercatique (marketing) Bac STMG ressources humaines et communication</p> <p><b>Langues vivantes A et B</b> Allemand, anglais, espagnol</p> <p><b>Enseignements optionnels de 2<sup>de</sup></b></p> <ul style="list-style-type: none"> <li>• Enseignements généraux</li> <li>Arts : arts plastiques</li> <li>Arts : histoire des arts</li> <li>Arts : théâtre</li> <li>Langue et culture de l'Antiquité : grec ou latin</li> <li>Langues vivantes C : japonais</li> <li>• Enseignements technologiques</li> <li>Biotechnologies</li> <li>Management et gestion</li> <li>Santé et social</li> </ul>	<p><b>Enseignements de spécialité de la voie générale</b></p> <p>Arts : arts plastiques</p> <p>Arts : histoire des arts</p> <p>Arts : théâtre</p> <p>Éducation physique, pratiques et culture sportives</p> <p>Histoire-géographie, géopolitique et sciences politiques</p> <p>Humanités, littérature et philosophie</p> <p>Langues, littératures et cultures étrangères et régionales : anglais ou anglais monde contemporain</p> <p>Mathématiques</p> <p>Numérique et sciences informatiques</p> <p>Physique-chimie</p> <p>Sciences de la vie et de la Terre</p> <p>Sciences économiques et sociales</p>
<p><b>PITHIVIERS</b> 02 58 40 01 50</p> <p><span style="color: #0070C0;">●</span> <b>LYCÉE DUHAMEL DU MONCEAU</b></p> <hr/> <p>• Section(s) spécifique(s) - cf. p.118 à 125 : linguistiques</p>	<p><b>Diplômes préparés</b> Bac général Bac ST2S Bac STI2D énergies et environnement Bac STI2D systèmes d'information et numérique Bac STMG gestion et finance Bac STMG mercatique (marketing) Bac STMG ressources humaines et communication</p> <p><b>Langues vivantes A et B</b> Allemand, anglais, espagnol</p> <p><b>Enseignements optionnels de 2<sup>de</sup></b></p> <ul style="list-style-type: none"> <li>• Enseignements généraux</li> <li>Arts : arts plastiques</li> <li>Arts : histoire des arts</li> <li>Arts : musique</li> <li>Éducation physique et sportive</li> <li>Langue et culture de l'Antiquité : latin</li> <li>Langue vivante C : italien</li> <li>• Enseignements technologiques</li> <li>Management et gestion</li> <li>Sciences de l'ingénieur + Création et innovation technologiques</li> <li>Sciences et laboratoire</li> </ul>	<p><b>Enseignements de spécialité de la voie générale</b></p> <p>Arts : Histoire des arts</p> <p>Histoire-géographie, géopolitique et sciences politiques</p> <p>Humanités, littérature et philosophie</p> <p>Langues, littératures et cultures étrangères et régionales : anglais ou anglais monde contemporain ou espagnol</p> <p>Mathématiques</p> <p>Numérique et sciences informatiques</p> <p>Physique-chimie</p> <p>Sciences de la vie et de la Terre</p> <p>Sciences de l'ingénieur</p> <p>Sciences économiques et sociales</p>

Établissements	Descriptif	
<p><b>SAINT-JEAN-DE-BRAYE</b> 02 36 86 11 30</p> <p>● <b>LYCÉE JACQUES MONOD</b></p> <p>Internat</p> <hr/> <p>• Section(s) spécifique(s) - cf. p.118 à 125 : linguistiques</p>	<p><b>Diplômes préparés</b> Bac général Bac ST2S Bac STL biochimie-biologie-biotechnologie Bac STL sciences physiques et chimiques en laboratoire Bac STMG mercatique (marketing) Bac STMG ressources humaines et communication</p> <p><b>Langues vivantes A et B</b> Allemand, anglais, espagnol</p> <p><b>Enseignements optionnels de 2<sup>de</sup></b></p> <ul style="list-style-type: none"> <li>• Enseignements généraux Arts : théâtre Langue vivante C : japonais</li> <li>• Enseignements technologiques Biotechnologies Création et innovation technologiques (<i>en partenariat avec le lycée des métiers Henri Gaudier-Brzeska</i>) Santé et social Sciences de l'ingénieur (<i>en partenariat avec le lycée des métiers Henri Gaudier-Brzeska</i>) Sciences et laboratoire</li> </ul>	<p><b>Enseignements de spécialité de la voie générale</b> Histoire-géographie, géopolitique et sciences politiques Humanités, littérature et philosophie Langues, littératures et cultures étrangères et régionales : anglais ou anglais monde contemporain Mathématiques Numérique et sciences informatiques Physique-chimie Sciences de la vie et de la Terre Sciences économiques et sociales</p>
<p><b>SAINT-JEAN-DE-BRAYE</b> 02 38 22 13 50</p> <p>● <b>LYCÉE POLYVALENT HENRI GAUDIER-BRZESKA</b></p> <p>Internat</p>	<p><b>Diplôme préparé</b> Bac STI2D architecture et construction</p> <p><b>Langues vivantes A et B</b> Allemand, anglais, espagnol</p>	
<p><b>VILLEMANDEUR</b> 02 38 28 10 50</p> <p>● <b>LYCÉE DURZY</b></p> <p>Internat</p> <hr/> <p>• Section(s) spécifique(s) - cf. p.118 à 125 : linguistiques</p>	<p><b>Diplômes préparés</b> Bac général Bac STD2A Bac STI2D énergies et environnement Bac STI2D innovation technologique et éco-conception Bac STI2D systèmes d'information et numérique</p> <p><b>Langues vivantes A et B</b> Allemand, anglais, espagnol</p> <p><b>Enseignements optionnels de 2<sup>de</sup></b></p> <ul style="list-style-type: none"> <li>• Enseignements généraux Arts : arts plastiques Arts : musique Éducation physique et sportive Langues et cultures de l'Antiquité : grec ou latin</li> <li>• Enseignements technologiques Création et culture design Création et innovation technologiques Sciences de l'ingénieur Sciences et laboratoire</li> </ul>	<p><b>Enseignements de spécialité de la voie générale</b> Histoire-géographie, géopolitique et sciences politiques Humanités, littérature et philosophie Langues, littératures et cultures étrangères et régionales : anglais ou anglais monde contemporain Mathématiques Numérique et sciences informatiques Physique-chimie Sciences de la vie et de la Terre Sciences de l'ingénieur Sciences économiques et sociales</p>

# LES SECTIONS EUROPÉENNES

- Les sections européennes permettent de renforcer le niveau de compétences linguistiques et d'acquérir une connaissance approfondie de la culture du ou des pays dans lesquels est parlée la langue de section.

## POUR QUI ?

Elles s'adressent aux élèves motivés qui ont un bon niveau dans la langue de section et qui souhaitent approfondir la maîtrise de cette langue vivante étrangère et leur connaissance disciplinaire de la culture du pays.

Elles sont proposées, dans les lycées généraux et technologiques ainsi que dans les lycées professionnels, dans les langues allemand, anglais, espagnol ou italien.

## AU PROGRAMME

Un enseignement renforcé dans la langue de section choisie et au moins 1h d'enseignement dans cette langue dans une discipline non linguistique - DNL - (exemple Histoire-Géographie, SVT...).

Rapprochez-vous de l'établissement pour connaître la DNL enseignée en langue de section. Vous participerez également à des activités culturelles et des échanges internationaux dans le cadre du projet d'établissement.

### INFOS +

Au lycée général et technologique, il est possible de suivre, hors dispositif sections européennes, une ou plusieurs DNL (parmi les enseignements communs ou de spécialité) dans une langue vivante étrangère. Sur le diplôme du baccalauréat, général ou technologique, seront indiquées la DNL suivie et la langue.

L'offre de formations des sections spécifiques linguistiques présente dans ce guide est susceptible d'évoluer. Renseignez-vous auprès des établissements.

## MENTION « SECTION EUROPÉENNE » SUR LE DIPLÔME DU BAC

Sur le diplôme du baccalauréat sont indiquées la mention « section européenne » et la langue. La section européenne doit être obligatoirement suivie en première et en terminale pour donner lieu à cette mention spécifique sur le diplôme du bac.

## COMMENT S'INSCRIRE ?

C'est au moment de l'inscription dans le lycée que vous indiquez votre souhait de suivre une section européenne, la langue de section choisie et la DNL. Une place est attribuée en fonction de l'avis émis par le conseil de classe et des places disponibles.

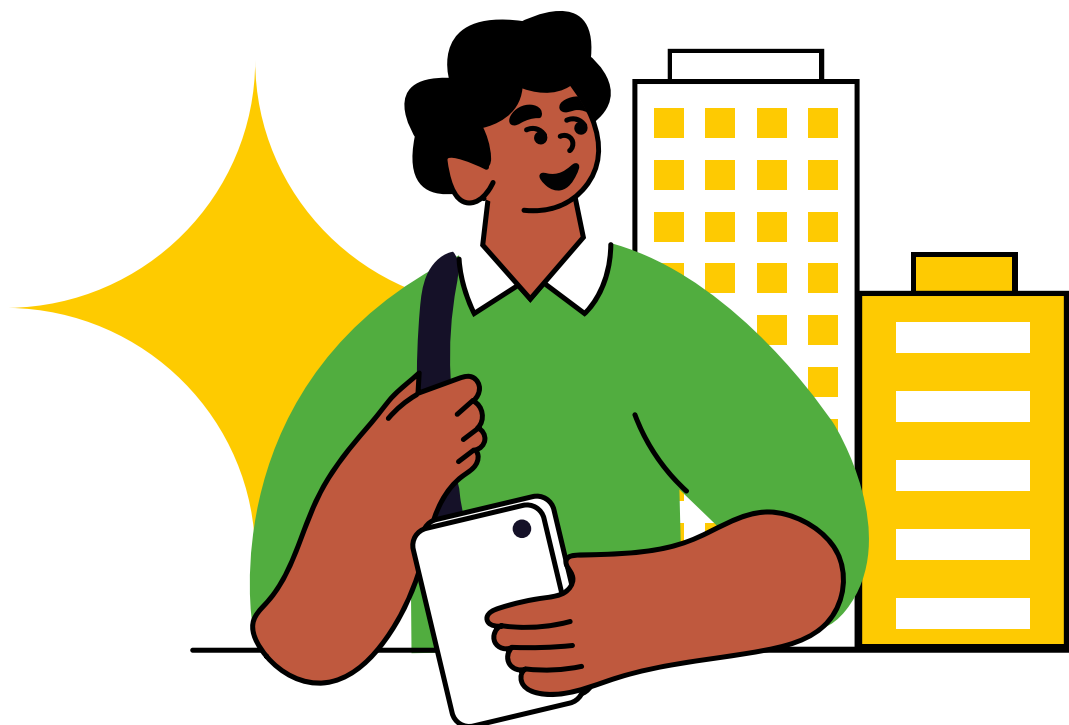

AU LYCÉE GÉNÉRAL ET TECHNOLOGIQUE

Allemand	
BOURGES (18)	● Lycée Alain-Fournier ● Lycée Jacques Cœur
CHARTRES (28)	● Lycée Fulbert ● Lycée Marceau
CHÂTEAUXROUX (36)	● Lycée Jean Giraudoux
JOUÉ-LÈS-TOURS (37)	● Lycée Jean Monnet
TOURS (37)	⊙ Lycée privé Saint-Grégoire
BLOIS (41)	● Lycée polyvalent international Robert Badinter
ORLÉANS (45)	● Lycée Charles Péguy
PITHIVIERS (45)	● Lycée Duhamel du Monceau
Anglais	
BOURGES (18)	● Lycée Alain-Fournier ● Lycée Jacques Cœur ● Lycée Marguerite de Navarre ⊙ Lycée privé Sainte-Marie
LE SUBDRAY (18)	● Lycée agricole de Bourges - Le subdray
SAINT-AMAND-MONTROND (18)	● Lycée Jean Moulin
VIERZON (18)	● Lycée polyvalent Édouard Vaillant ● Lycée polyvalent Henri Brisson
CHARTRES (28)	● Lycée Fulbert ● Lycée Jehan de Beauce ● Lycée Marceau ⊙ Lycée privé Notre-Dame
CHÂTEAUDUN (28)	● Lycée Émile Zola
DREUX (28)	● Lycée polyvalent Édouard Branly ● Lycée Rotrou
HANCHES (28)	● Lycée Joséphine Baker
LUISANT (28)	● Lycée polyvalent Silvia Monfort
NOGENT-LE-ROTROU (28)	● Lycée polyvalent Rémi Belleau
ARGENTON-SUR-CREUSE (36)	● Lycée Rollinat
CHÂTEAUXROUX (36)	● Lycée agricole Naturapolis ● Lycée Jean Giraudoux
ISSOUDUN (36)	● Lycée polyvalent Balzac d'Alembert ⊙ Lycée privé Saint-Cyr Sainte-Julitte
LA CHÂTRE (36)	● Lycée polyvalent George Sand
AMBOISE (37)	● Lycée Léonard de Vinci
CHAMBRAV-LÈS-TOURS (37)	⊙ Lycée privé Sainte-Marguerite
CHINON (37)	● Lycée Rabelais
FONDETTES (37)	● Lycée agricole Tours-Fondettes Agrocampus
JOUÉ-LÈS-TOURS (37)	● Lycée Jean Monnet ⊙ Lycée polyvalent privé Saint-Gatien
LOCHES (37)	● Lycée polyvalent Thérèse Planiol ⊙ Lycée privé Saint-Denis International School
TOURS (37)	● Lycée Balzac ⊙ Lycée privé Saint-François Saint-Médard Institution Notre-Dame-la-Riche ⊙ Lycée privé Sainte-Ursule - Ensemble scolaire Saint-Jean XXIII ⊙ Lycée privé Saint-Grégoire

## Anglais (suite)

<b>BLOIS (41)</b>	<ul style="list-style-type: none"> <li><span style="color: #e67e22;">●</span> Lycée polyvalent international Robert Badinter</li> <li><span style="color: #e67e22;">●</span> Lycée Camille Claudel</li> <li><span style="color: #e67e22;">●</span> Lycée polyvalent de l'hôtellerie et du tourisme du Val de Loire</li> <li><span style="color: #e67e22;">●</span> Lycée Philibert Dessaignes</li> <li><span style="color: #009682;">⊙</span> Lycée polyvalent privé Campus La Providence</li> <li><span style="color: #009682;">⊙</span> Lycée privé Notre-Dame des Aydes</li> </ul>
<b>ROMORANTIN-LANTHENAY (41)</b>	<ul style="list-style-type: none"> <li><span style="color: #e67e22;">●</span> Lycée Claude de France</li> </ul>
<b>VENDÔME (41)</b>	<ul style="list-style-type: none"> <li><span style="color: #e67e22;">●</span> Lycée agricole Agro Campus des 2 vallées - Vendôme / Areines</li> <li><span style="color: #009682;">⊙</span> Lycée privé Saint-Joseph</li> </ul>
<b>AMILLY (45)</b>	<ul style="list-style-type: none"> <li><span style="color: #e67e22;">●</span> Lycée agricole Le Chesnoy</li> </ul>
<b>BEAUGENCY (45)</b>	<ul style="list-style-type: none"> <li><span style="color: #e67e22;">●</span> Lycée François Villon</li> </ul>
<b>GIEN (45)</b>	<ul style="list-style-type: none"> <li><span style="color: #e67e22;">●</span> Lycée Bernard Palissy</li> <li><span style="color: #009682;">⊙</span> Lycée privé Saint-François de Sales</li> </ul>
<b>INGRÉ (45)</b>	<ul style="list-style-type: none"> <li><span style="color: #e67e22;">●</span> Lycée Maurice Genevoix</li> </ul>
<b>MONTARGIS (45)</b>	<ul style="list-style-type: none"> <li><span style="color: #e67e22;">●</span> Lycée en Forêt</li> </ul>
<b>OLIVET (45)</b>	<ul style="list-style-type: none"> <li><span style="color: #e67e22;">●</span> Lycée Hôtelier de l'Orléanais</li> </ul>
<b>ORLÉANS (45)</b>	<ul style="list-style-type: none"> <li><span style="color: #e67e22;">●</span> Lycée Benjamin Franklin</li> <li><span style="color: #e67e22;">●</span> Lycée Charles Péguy</li> <li><span style="color: #e67e22;">●</span> Lycée Jean Zay</li> <li><span style="color: #009682;">⊙</span> Lycée polyvalent privé Sainte-Croix Saint-Euverte</li> <li><span style="color: #009682;">⊙</span> Lycée polyvalent privé Saint-Paul - Bourdon Blanc</li> <li><span style="color: #009682;">⊙</span> Lycée privé Saint-Charles</li> <li><span style="color: #e67e22;">●</span> Lycée Pothier</li> <li><span style="color: #e67e22;">●</span> Lycée Voltaire</li> </ul>
<b>PITHIVIERS (45)</b>	<ul style="list-style-type: none"> <li><span style="color: #e67e22;">●</span> Lycée Duhamel du Monceau</li> </ul>
<b>SAINTE-JEAN-DE-BRAYE (45)</b>	<ul style="list-style-type: none"> <li><span style="color: #e67e22;">●</span> Lycée Jacques Monod</li> </ul>
<b>VILLEMANDEUR (45)</b>	<ul style="list-style-type: none"> <li><span style="color: #e67e22;">●</span> Lycée Durzy</li> </ul>

## Espagnol

<b>BOURGES (18)</b>	<ul style="list-style-type: none"> <li><span style="color: #e67e22;">●</span> Lycée Marguerite de Navarre</li> </ul>
<b>VIERZON (18)</b>	<ul style="list-style-type: none"> <li><span style="color: #e67e22;">●</span> Lycée polyvalent Édouard Vaillant</li> </ul>
<b>CHARTRES (28)</b>	<ul style="list-style-type: none"> <li><span style="color: #e67e22;">●</span> Lycée Fulbert</li> </ul>
<b>CHÂTEAUDUN (28)</b>	<ul style="list-style-type: none"> <li><span style="color: #e67e22;">●</span> Lycée Émile Zola</li> </ul>
<b>DREUX (28)</b>	<ul style="list-style-type: none"> <li><span style="color: #e67e22;">●</span> Lycée Rotrou</li> </ul>
<b>LUISANT (28)</b>	<ul style="list-style-type: none"> <li><span style="color: #e67e22;">●</span> Lycée polyvalent Silvia Monfort</li> </ul>
<b>NOGENT-LE-ROTROU (28)</b>	<ul style="list-style-type: none"> <li><span style="color: #e67e22;">●</span> Lycée polyvalent Rémi Belleau</li> </ul>
<b>CHÂTEAUROUX (36)</b>	<ul style="list-style-type: none"> <li><span style="color: #e67e22;">●</span> Lycée Jean Giraudoux</li> </ul>
<b>LOCHES (37)</b>	<ul style="list-style-type: none"> <li><span style="color: #009682;">⊙</span> Lycée privé Saint-Denis International School</li> </ul>
<b>TOURS (37)</b>	<ul style="list-style-type: none"> <li><span style="color: #e67e22;">●</span> Lycée Grandmont</li> <li><span style="color: #009682;">⊙</span> Lycée privé Saint-François Saint-Médard</li> <li>Institution Notre-Dame-la-Riche</li> <li><span style="color: #009682;">⊙</span> Lycée privé Sainte-Ursule - Ensemble scolaire Saint-Jean XXIII</li> </ul>
<b>BLOIS (41)</b>	<ul style="list-style-type: none"> <li><span style="color: #e67e22;">●</span> Lycée polyvalent international Robert Badinter</li> </ul>
<b>MONTARGIS (45)</b>	<ul style="list-style-type: none"> <li><span style="color: #e67e22;">●</span> Lycée en Forêt</li> </ul>
<b>ORLÉANS (45)</b>	<ul style="list-style-type: none"> <li><span style="color: #e67e22;">●</span> Lycée Jean Zay</li> <li><span style="color: #e67e22;">●</span> Lycée Pothier</li> <li><span style="color: #e67e22;">●</span> Lycée Voltaire</li> </ul>

## Italien

<b>ORLÉANS (45)</b>	<ul style="list-style-type: none"> <li><span style="color: #009682;">⊙</span> Lycée privé Saint-Charles</li> </ul>
---------------------	--

**AU LYCÉE PROFESSIONNEL**

Anglais	
<b>BOURGES (18)</b>	<ul style="list-style-type: none"> <li>● Lycée professionnel Jacques Coeur</li> <li>● Lycée professionnel Jean de Berry</li> <li>● Lycée professionnel Vauvert</li> </ul>
<b>LE SUBDRAY (18)</b>	<ul style="list-style-type: none"> <li>● Lycée agricole de Bourges - Le Subdray</li> </ul>
<b>SAINT-AMAND-MONTROND (18)</b>	<ul style="list-style-type: none"> <li>● Lycée professionnel Jean Guéhenno</li> </ul>
<b>ANET (28)</b>	<ul style="list-style-type: none"> <li>⊙ Lycée professionnel agricole privé Gabriel Bridet</li> </ul>
<b>CHARTRES (28)</b>	<ul style="list-style-type: none"> <li>● Lycée Jehan de Beauce</li> </ul>
<b>CHÂTEAUDUN (28)</b>	<ul style="list-style-type: none"> <li>● Lycée professionnel Jean-Félix Paulsen</li> </ul>
<b>LUCÉ (28)</b>	<ul style="list-style-type: none"> <li>● Lycée professionnel Elsa Triolet</li> </ul>
<b>NOGENT-LE-ROTROU (28)</b>	<ul style="list-style-type: none"> <li>● Lycée polyvalent Rémi Belleau</li> <li>● Lycée professionnel Sully</li> </ul>
<b>SAINT-AURICE-SAINT-GERMAIN (28)</b>	<ul style="list-style-type: none"> <li>⊙ Lycée horticole et paysager privé Notre-Dame des Jardins</li> </ul>
<b>ARGENTON-SUR-CREUSE (36)</b>	<ul style="list-style-type: none"> <li>● Lycée professionnel Châteauneuf</li> </ul>
<b>CHÂTEAUROUX (36)</b>	<ul style="list-style-type: none"> <li>● Lycée agricole Naturapolis</li> <li>● Lycée professionnel Les Charmilles</li> </ul>
<b>ISSOUDUN (36)</b>	<ul style="list-style-type: none"> <li>● Lycée polyvalent Balzac d'Alembert</li> </ul>
<b>AMBOISE (37)</b>	<ul style="list-style-type: none"> <li>● Lycée professionnel agricole d'Amboise - Éducavert</li> </ul>
<b>CHAMBRAY-LÈS-TOURS (37)</b>	<ul style="list-style-type: none"> <li>● Lycée professionnel agricole de Chambray-lès-Tours - Éducavert</li> </ul>
<b>CHÂTEAU-RENAULT (37)</b>	<ul style="list-style-type: none"> <li>● Lycée professionnel Beauregard</li> </ul>
<b>CHINON (37)</b>	<ul style="list-style-type: none"> <li>● Lycée professionnel Joseph Cugnot</li> </ul>
<b>FONDETTES (37)</b>	<ul style="list-style-type: none"> <li>● Lycée agricole Tours-Fondettes Agrocampus</li> </ul>
<b>SAINT-PIERRE-DES-CORPS (37)</b>	<ul style="list-style-type: none"> <li>● Lycée professionnel Martin Nadaud</li> </ul>
<b>TOURS (37)</b>	<ul style="list-style-type: none"> <li>● Lycée professionnel Albert Bayet</li> <li>● Lycée professionnel Gustave Eiffel</li> <li>● Lycée professionnel Henri Becquerel</li> <li>● Lycée professionnel Victor Laloux</li> </ul>
<b>BLOIS (41)</b>	<ul style="list-style-type: none"> <li>● Lycée polyvalent de l'hôtellerie et du tourisme du Val de Loire</li> <li>⊙ Lycée polyvalent privé Campus La Providence</li> <li>● Lycée professionnel horticole - Agro Campus des 2 Vallées - Blois</li> </ul>
<b>MONTOIRE-SUR-LE-LOIR (41)</b>	<ul style="list-style-type: none"> <li>⊙ Lycée d'enseignement agricole privé Sainte-Cécile</li> </ul>
<b>VENDÔME (41)</b>	<ul style="list-style-type: none"> <li>● Lycée professionnel André Ampère</li> </ul>
<b>BEAUNE-LA-ROLANDE (45)</b>	<ul style="list-style-type: none"> <li>● Lycée professionnel agricole - Lycée du végétal</li> </ul>
<b>FLEURY-LES-AUBRAIS (45)</b>	<ul style="list-style-type: none"> <li>● Lycée professionnel Jean Lurçat</li> </ul>
<b>GIEN (45)</b>	<ul style="list-style-type: none"> <li>● Lycée professionnel Marguerite Audoux</li> </ul>
<b>MONTARGIS (45)</b>	<ul style="list-style-type: none"> <li>● Lycée professionnel Jeannette Verdier</li> </ul>
<b>OLIVET (45)</b>	<ul style="list-style-type: none"> <li>● Lycée Hôtelier de l'Orléanais</li> </ul>
<b>ORLÉANS (45)</b>	<ul style="list-style-type: none"> <li>⊙ Campus La Mouillère - Orléans Loire Valley - Lycée privé</li> <li>⊙ Lycée polyvalent privé Saint-Paul Bourdon-Blanc</li> </ul>
<b>PITHIVIERS (45)</b>	<ul style="list-style-type: none"> <li>● Lycée professionnel Jean de la Taille</li> </ul>
Espagnol	
<b>CHÂTEAUROUX (36)</b>	<ul style="list-style-type: none"> <li>● Lycée professionnel Les Charmilles</li> </ul>
<b>TOURS (37)</b>	<ul style="list-style-type: none"> <li>● Lycée professionnel Victor Laloux</li> </ul>

# LES SECTIONS BINATIONALES

Les sections binationales permettent d'approfondir ses connaissances et ses compétences dans la langue et la culture du pays de la section choisie. Objectif : obtention d'un double diplôme.

## ELLES EXISTENT POUR LES LANGUES :

- **Allemande** section Abibac
- **Espagnole** section Bachibac,
- **Italienne** section Esabac

L'offre de formations des sections spécifiques linguistiques présente dans ce guide est susceptible d'évoluer. Renseignez-vous auprès des établissements.

## ● OBTENTION D'UN DOUBLE DIPLÔME

La section binationale permet d'obtenir simultanément deux-diplômes : le baccalauréat français et son équivalent dans le pays de la section suivie (Abitur en Allemagne, Bachillerato en Espagne, Esame di Stato en Italie).

La scolarité en classes de première et de terminale dans une section binationale est obligatoire pour pouvoir se présenter à l'Abibac, au Bachibac ou à l'Esabac.

Après le bac, il est possible de poursuivre ses études dans l'enseignement supérieur français et aussi dans l'enseignement supérieur du pays de la section (Allemagne, Espagne, Italie).

## ● POUR QUI ?

Ces sections binationales s'adressent à des élèves ayant un bon potentiel de progression dans la langue vivante de la section et une forte motivation.

## ● QUEL PROGRAMME ?

Les élèves qui intègrent une section binationale suivent les mêmes enseignements et préparent les mêmes épreuves que les autres élèves, sauf dans 2 disciplines où ils reçoivent un enseignement spécifique dispensé dans la langue de section choisie.

## ● COMMENT S'INSCRIRE ?

La sélection pour entrer en section binationale se fait sur dossier (bulletins scolaires, résultats scolaires dans la langue souhaitée, avis de l'enseignant en langue étrangère et du professeur principal, lettre de motivation...), et éventuellement entretien ou tests.

Pour en savoir plus sur les modalités de recrutement, nous vous conseillons, dès janvier-février, de contacter l'établissement souhaité.



## ABIBAC - (BAC BINATIONAL ALLEMAND - FRANÇAIS)

● 37 **Tours** - Lycée Paul-Louis Courier

● 45 **Orléans** - Lycée Charles Péguy

## BACHIBAC - (BAC BINATIONAL ESPAGNOL - FRANÇAIS)

● 36 **Châteauroux** - Lycée Jean Giraudoux

● 37 **Tours** - Lycée Paul-Louis Courier

● 41 **Blois** - Lycée polyvalent international Robert Badinter

## ESABAC - (BAC BINATIONAL ITALIEN - FRANÇAIS)

● 37 **Tours** - Lycée Choiseul

# LES SECTIONS INTERNATIONALES

- Les sections internationales de classe de seconde permettent de pratiquer une langue étrangère de manière approfondie et de découvrir la culture de la langue choisie. Elles sont proposées dans différentes langues (allemand, américain, arabe, britannique, chinois, espagnol, italien...).

## LE SAVIEZ-VOUS ?

En région Centre-Val de Loire, il est possible d'intégrer une section internationale de classe de seconde en **langue britannique** ou en **langue américaine** et elles concernent uniquement, en lycée, le **bac général**.

## ● POUR QUI ?

Les sections internationales s'adressent aux élèves issus d'une section internationale (SI) suivie au collège et aux élèves ayant un très bon niveau dans la langue choisie ainsi qu'aux élèves bilingues.

## ● MENTION "BACCALAURÉAT FRANÇAIS INTERNATIONAL" SUR LE DIPLÔME DU BAC

En classe de première et de terminale générale, il est possible de préparer le baccalauréat français international (BFI). Sur le diplôme sont mentionnées l'option internationale intitulée « baccalauréat français international » avec l'indication de la section suivie (langue).

## ● QUEL PROGRAMME ?

L'emploi du temps est complété d'un certain nombre d'heures d'enseignement en plus par semaine dans la langue choisie dans deux disciplines (lettres étrangères et une discipline non linguistique – DNL comme l'Histoire-Géographie, les Mathématiques...).

## ● COMMENT S'INSCRIRE ?

La sélection en section internationale se fait sur dossier (candidature avec lettre de motivation, bulletins scolaires...) et tests (écrit et/ou oral). Pour avoir plus de précisions, nous vous conseillons de contacter, dès janvier-février, l'établissement souhaité pour connaître ses modalités d'admission et notamment le calendrier pour déposer votre candidature.

### AMÉRICAIN

- 28 Chartres - Lycée Fulbert
- 37 Loches - Lycée privé Saint-Denis International School

### BRITANNIQUE

- 18 Bourges - Lycée Marguerite de Navarre
- 37 Joué-lès-Tours - Lycée Jean Monnet
- 41 Blois - Lycée polyvalent international Robert Badinter
- 45 Orléans - Lycée Jean Zay



# LES SECTIONS SPORTIVES SCOLAIRES

Une section sportive scolaire vise à permettre d'avoir un entraînement plus soutenu tout en suivant une scolarité normale.

## ● AU PROGRAMME

En plus des heures d'EPS (Éducation physique et sportive) prévues dans l'emploi du temps, les élèves des sections sportives scolaires bénéficient d'heures d'entraînement (minimum 3h par semaine) dans une discipline sportive proposée par l'établissement. L'emploi du temps est aménagé afin de suivre une scolarité normale.

Elles existent dans différentes disciplines (football, gymnastique, rugby, basket, handball, natation...). Retrouvez ci-dessous les lycées de la région Centre-Val de Loire et les sections sportives scolaires qu'ils proposent.

Les sections sportives scolaires ne s'inscrivent pas dans le cadre du sport de haut niveau à la différence des sections d'excellence sportives (SES) ou des structures du sport de haut niveau (SHN). Elles permettent aux élèves d'atteindre un bon niveau de pratique sans pour autant avoir pour objet la formation de sportifs de haut niveau.

## ● POUR QUI ?

Ces heures de pratiques sportives sont en plus dans l'emploi du temps, aussi ces sections accueillent des élèves motivés et aptes à suivre aussi bien sur le plan sportif que sur le plan scolaire.

## ● COMMENT S'INSCRIRE ?

L'inscription se réalise au niveau de l'établissement : un test sportif sera dans la plupart des cas proposé. Le dossier scolaire sera ensuite analysé (résultats et comportement) lors d'une commission d'admission. Pour connaître les modalités d'inscription, dès janvier-février, renseignez-vous auprès de l'établissement qui propose la discipline sportive que vous souhaitez pratiquer.

# LES CLASSES SPORT-ÉTUDES

Les classes sport-études visent la pratique sportive d'excellence et d'accession au haut niveau. Elles permettent aux élèves de suivre leur double cursus sportif et scolaire avec notamment un aménagement de la scolarité.

## ● POUR QUI ?

Ces classes regroupent quatre catégories de sportifs :

- les élèves listés (inscrits sur les listes du ministère en charge des sports)
- les élèves d'une structure PPF (parcours de performance fédéral)
- les élèves d'une liste territoriale de hauts potentiels sportifs validée par la direction technique nationale des fédérations concernées
- les élèves avec un bon niveau sportif (si places vacantes)

## 18 CHER

- **Bourges** - Lycée Alain-Fournier - Badminton, Basket-ball filles, BMX, Gymnastique, Natation, Piste
- **Bourges** - Lycée Marguerite de Navarre - Natation
- **Bourges** - Lycée professionnel Jean Mermoz - Cyclisme, Basket-ball
- **Saint-Amand-Montrond** - Lycée Jean Moulin - Cyclisme

## 28 EURE-ET-LOIR

- **Chartres** - Lycée Jehan de Beauce - Football
- **Chartres** - Lycée Fulbert - Handball garçons
- **Chartres** - Lycée Marceau - Basket-ball filles, Handball garçons

## 18 CHER

- **Vierzon** - Lycée polyvalent Édouard Vaillant - Handball, Natation, Rugby
- **Vierzon** - Lycée polyvalent Henri Brisson - Hockey Roller

## 28 EURE-ET-LOIR

- **Chartres** - Lycée Jehan de Beauce - Basket-ball garçon, Rugby
- **Chartres** - Lycée Marceau - Activités subaquatiques, Sports d'eau (Natation/natation artistique)
- **Dreux** - Lycée Rotrou - Handball
- **Châteaudun** - Lycée professionnel Jean-Félix Paulsen - Futsal
- **Nogent-le-Rotrou** - Lycée polyvalent Rémi Belleau - Équitation

## 36 INDRE

- **Châteauroux** - Lycée Jean Giraudoux - Natation, Football garçons
- **Châteauroux** - Lycée Pierre et Marie Curie - Basket-ball, Triathlon
- **Châteauroux** - Lycée polyvalent Blaise Pascal - Futsal
- **Issoudun** - Lycée polyvalent Balzac d'Alembert - Handball
- **Le Blanc** - Lycée polyvalent Pasteur - Cyclisme, Équitation

## 37 INDRE-ET-LOIRE

- **Château-Renault** - Lycée professionnel Beaugard - Cyclisme, Football garçons
- **Chinon** - Lycée Rabelais - Rugby
- **Tours** - Lycée Grandmont - Athlétisme, Volley-ball garçons

## 41 LOIR-ET-CHER

- **Blois** - Lycée Camille Claudel - Ultimate
- **Blois** - Lycée Philibert Dessaignes - Rugby

## 45 LOIRET

- **Amilly** - Lycée agricole Le Chesnoy - Rugby
- **Montargis** - Lycée En Forêt - Athlétisme
- **Orléans** - Lycée professionnel Paul Gauguin - Arbitrage Football / Futsal, Football, Futsal garçons
- **Orléans** - Lycée Voltaire - Arbitrage Football / Futsal

## ● COMMENT S'INSCRIRE ?

Les élèves sont admis selon plusieurs critères. Le recrutement se fait via des tests sportifs, leur capacité à suivre un cursus aménagé et une validation par une commission. Les admissions se réalisent selon les capacités d'accueil des établissements.

## 36 INDRE

- **Châteauroux** - Lycée polyvalent Blaise Pascal - Football garçons
- **Châteauroux** - Lycée Jean Giraudoux - Football garçons

## 37 INDRE-ET-LOIRE

- **Tours** - Lycée Grandmont - Canoë-Kayak, Football filles, Judo, Tennis de table
- **Tours** - Lycée Jacques de Vaucanson - Rugby
- **Tours** - Lycée professionnel Victor Laloux - Tennis de table

## 41 LOIR-ET-CHER

- **Blois** - Lycée polyvalent international Robert Badinter - Basket-ball, Futsal garçons
- **Blois** - Lycée Camille Claudel - Arbitrage Football, Athlétisme, Football, Tennis

## 45 LOIRET

- **Orléans** - Lycée Benjamin Franklin - Arbitrage Basket-ball, Basket-ball filles, Gymnastique rythmique, Handball, Rugby
- **Orléans** - Lycée Charles Péguy - Sabre
- **Orléans** - Lycée Jean Zay - Handball filles
- **Orléans** - Lycée Pothier - Arbitrage Basket-ball, Judo-Ju-Jitsu
- **Orléans** - Lycée professionnel Paul Gauguin - Football, Judo-Ju-jitsu
- **Orléans** - Lycée Voltaire - Athlétisme, Cyclisme, Football, Judo filles, Natation, Triathlon

# LES PÔLES SPORTIFS : LES STRUCTURES D'ACCÈS AU HAUT NIVEAU

L'offre de formations des sections spécifiques sportives présente dans ce guide est susceptible d'évoluer. Renseignez-vous auprès des établissements.

Les pôles sportifs sont des structures d'entraînement labellisées par le Ministère chargé des sports. Ce sont des structures intégrant des sportifs dits de « Haut Niveau » et relevant du Parcours de Performance Fédéral (PPF) du sport concerné et qui sont implantées dans un établissement scolaire.

Ces pôles sportifs concernent de jeunes athlètes sélectionnés au préalable par leur fédération. Les Pôles Espoir accueillent les élèves sportifs d'un niveau régional ou interrégional et les Pôles France scolarisent les élèves d'un niveau national ou international. La scolarité de ces athlètes est aménagée afin de leur permettre de continuer leurs études tout en suivant un entraînement de haut niveau.

## ATHLÉTISME

### PÔLE ESPOIRS

- 45 Orléans - Lycée Voltaire

## BADMINTON

### PÔLE ESPOIRS

- 18 Bourges - Lycée Alain-Fournier

## BASKET-BALL

### PÔLE ESPOIRS FÉMININ

- 18 Bourges - Lycée Alain-Fournier

### PÔLE ESPOIRS / FRANCE MASCULIN

- 45 Orléans - Lycée Benjamin Franklin

### CENTRE DE FORMATION CLUB PROFESSIONNEL MASCULIN

- 18 Bourges - Lycée professionnel Jean Mermoz
- 41 Blois - Lycée international Robert Badinter

## CANOË-KAYAK

### PÔLE ESPOIRS

- 37 Tours - Lycée Grandmont

## CYCLISME

### PÔLE ESPOIRS

- 18 Saint-Amand-Montrond - Lycée Jean Moulin

### PÔLE FRANCE

- 18 Bourges - Lycée professionnel Jean Mermoz

## CYCLISME - BMX

### PÔLE FRANCE

- 18 Bourges - Lycée Alain-Fournier

## CYCLISME - PISTE

### PÔLE FRANCE JEUNE

- 18 Bourges - Lycée Alain-Fournier

## FOOTBALL

### PÔLE ESPOIRS MASCULIN

- 36 Châteauroux - Lycée Jean Giraudoux

## ● POUR QUI ?

Cette structure s'adresse aux élèves désirant devenir professionnels ou sportifs de haut niveau. Le double projet est conçu de façon complémentaire et indissociable.

## ● COMMENT S'INSCRIRE ?

Pour connaître les modalités d'affectation, les élèves désirant intégrer un pôle sportif doivent se mettre en relation avec la ligue sportive ou la fédération française du sport concerné et les directions des services départementaux de l'Éducation nationale. Des tests d'entrée seront effectués en amont. Le dossier scolaire sera demandé à l'entrée dans l'établissement d'accueil du pôle.

## GYMNASTIQUE

### STRUCTURE ASSOCIÉE

- 18 Bourges - Lycée Alain-Fournier

## HANDBALL

### PÔLE ESPOIRS MASCULIN

- 28 Chartres - Lycée Marceau
- 28 Chartres - Lycée Fulbert

### PÔLE ESPOIRS FÉMININ

- 45 Orléans - Lycée Benjamin Franklin
- 45 Orléans - Lycée Jean Zay

## JUDO - JU-JITSU

### PÔLE FRANCE

- 45 Orléans - Lycée Benjamin Franklin (masculin)
- 45 Orléans - Lycée Pothier (masculin)
- 45 Orléans - Lycée professionnel Paul Gauguin (mixte)
- 45 Orléans - Lycée Voltaire (judo filles)

## NATATION

### CENTRE D'ACCESSION ET DE FORMATION

- 18 Bourges - Lycée Marguerite de Navarre

### STRUCTURE ASSOCIÉE

- 18 Bourges - Lycée Alain-Fournier

## SABRE

### CENTRE DE FORMATION

- 45 Orléans - Lycée Charles Péguy

## TENNIS DE TABLE

### PÔLE ESPOIRS

- 37 Tours - Lycée Grandmont
- 37 Tours - Lycée professionnel Victor Laloux

# LES CENTRES D'INFORMATION ET D'ORIENTATION (CIO)

Les CIO accueillent tout public à la recherche d'information et de conseils sur les études, les diplômes et les formations.

Vous pouvez y rencontrer des psychologues de l'Éducation nationale, spécialistes du conseil individualisé en orientation et y consulter de la documentation sur les métiers et les formations.

## 18 CHER

**Bourges** - 1-A rue Charles VII  
02 38 83 49 13 - [ce.ciobourges@ac-orleans-tours.fr](mailto:ce.ciobourges@ac-orleans-tours.fr)

**Saint-Amand-Montrond** - 105 avenue Jean Giraudoux  
02 38 83 49 09 - [ce.ciostamand@ac-orleans-tours.fr](mailto:ce.ciostamand@ac-orleans-tours.fr)

**Vierzon** - Cité scolaire Édouard Vaillant - 41 bis rue Charles Hurvov  
02 38 83 49 11 - [ce.ciovierzon@ac-orleans-tours.fr](mailto:ce.ciovierzon@ac-orleans-tours.fr)

## 28 EURE-ET-LOIR

**Chartres** - Lycée Jehan de Beauce - 20 rue du Commandant Léon Chesne - 02 38 83 49 96 - [ce.ciochartres@ac-orleans-tours.fr](mailto:ce.ciochartres@ac-orleans-tours.fr)

**Châteaudun** - 14 rue de la Madeleine  
02 38 83 49 99 - [ce.ciochateaudun@ac-orleans-tours.fr](mailto:ce.ciochateaudun@ac-orleans-tours.fr)

**Dreux** - 1 esplanade du champ de Foire  
02 38 83 49 76 - [ce.ciodreux@ac-orleans-tours.fr](mailto:ce.ciodreux@ac-orleans-tours.fr)

**Nogent-le-Rotrou** - Lycée polyvalent Rémi Belleau - 33 rue Bretonnerie - 02 38 83 49 05 - [ce.cionogent@ac-orleans-tours.fr](mailto:ce.cionogent@ac-orleans-tours.fr)

## 36 INDRE

**Châteauroux** - Cité administrative - Bât.H - 49 boulevard George Sand  
02 38 83 49 07 - [ce.ciochateauroux@ac-orleans-tours.fr](mailto:ce.ciochateauroux@ac-orleans-tours.fr)

**Issoudun** - Formapôle - rue Georges Brassens  
02 38 83 49 44 - [ce.ciouissoudun@ac-orleans-tours.fr](mailto:ce.ciouissoudun@ac-orleans-tours.fr)

**Le Blanc** - 28 rue Grande - ville Basse  
02 38 83 49 49 - [ce.cioleblanc@ac-orleans-tours.fr](mailto:ce.cioleblanc@ac-orleans-tours.fr)

## 37 INDRE-ET-LOIRE

**Amboise** - Esplanade Samuel Paty - rue de la ville David  
02 38 83 49 15 - [ce.cioamboise@ac-orleans-tours.fr](mailto:ce.cioamboise@ac-orleans-tours.fr)

**Chinon** - 1 bis rue Ronsard  
02 38 83 49 71 - [ce.ciochinon@ac-orleans-tours.fr](mailto:ce.ciochinon@ac-orleans-tours.fr)

**Joué-lès-Tours** - 4 avenue Victor Hugo  
02 38 83 49 41 - [ce.ciojoue@ac-orleans-tours.fr](mailto:ce.ciojoue@ac-orleans-tours.fr)

**Loches** - Lycée polyvalent Thérèse Planiol - rue Paul Delvaux  
02 38 83 49 43 - [ce.cioloches@ac-orleans-tours.fr](mailto:ce.cioloches@ac-orleans-tours.fr)

## 41 LOIR-ET-CHER

**Blois** - 15 avenue de Vendôme  
02 38 83 49 98 - [ce.cioblois@ac-orleans-tours.fr](mailto:ce.cioblois@ac-orleans-tours.fr)

**Romorantin-Lanthenay** - 7 avenue de Paris  
02 38 83 49 83 - [ce.cioromorantin@ac-orleans-tours.fr](mailto:ce.cioromorantin@ac-orleans-tours.fr)

**Vendôme** - 17 bis rue Sanitas  
02 38 83 49 91 - [ce.ciovendome@ac-orleans-tours.fr](mailto:ce.ciovendome@ac-orleans-tours.fr)

## 45 LOIRET

**Gien** - 1 place Foch  
02 38 83 49 93 - [ce.ciogien@ac-orleans-tours.fr](mailto:ce.ciogien@ac-orleans-tours.fr)

**Montargis** - 25 rue Jean Jaurès - 2<sup>e</sup> étage  
02 38 83 49 86 - [ce.ciomontargis@ac-orleans-tours.fr](mailto:ce.ciomontargis@ac-orleans-tours.fr)

**Orléans** - 55 rue Notre-Dame de Recouvrance  
02 38 83 49 54 - [ce.cioorleans@ac-orleans-tours.fr](mailto:ce.cioorleans@ac-orleans-tours.fr)

**Pithiviers** - 9 faubourg d'Orléans  
02 38 83 49 87 - [ce.ciopithiviers@ac-orleans-tours.fr](mailto:ce.ciopithiviers@ac-orleans-tours.fr)

+ Retrouvez plus d'informations sur les CIO de la région (horaires, accès...) sur :

[www.ac-orleans-tours.fr](http://www.ac-orleans-tours.fr)

Rubrique « *Scolarité/études* » l'orientation et l'accès à l'enseignement supérieur / s'orienter

## INFOS +

Ces structures regroupent des **spécialistes de l'information, de l'insertion et de l'emploi**, elles font partie du **Service Public Régional de l'Orientation et de l'Évolution professionnelle (SPRO-EP)**. Ce réseau de structures se coordonne pour répondre à vos questions concernant les formations, les métiers et vous accompagne dans la construction de votre projet d'orientation.

Retrouvez des structures près de chez vous [orientation.centre-valdeloire.fr](http://orientation.centre-valdeloire.fr)



## LE RÉSEAU INFORMATION JEUNESSE

Composé de différentes structures Infos jeunes réparties sur le territoire régional, le réseau information jeunesse informe les jeunes sur de nombreux sujets tels que la mobilité en Europe ou à l'étranger, le brevet d'aptitude aux fonctions d'animateur (BAFA) et sur les questions de la vie pratique (logement, droits, santé, etc.). Il propose également des animations sur différentes thématiques (construction d'un CV, recherche de stage...).

### Info Jeunes Centre-Val de Loire

3 rue de la Cholérie - 45000 ORLÉANS  
02 38 78 91 78 - [infojeunescvdl@ijcentre.fr](mailto:infojeunescvdl@ijcentre.fr)

+ Pour connaître les structures d'accueil les plus proches de chez vous, consultez le site Infos Jeunes : [infojeunescvdl.fr](http://infojeunescvdl.fr)

## CAP EMPLOI

Leur mission est d'accompagner dans et vers l'emploi les personnes en situation de handicap et leurs employeurs.

**Bourges** - 12 rue Maurice Roy  
02 48 67 51 51 - [www.capemploi-18.com](http://www.capemploi-18.com)

**Chartres** - 12 rue de Varize  
02 37 88 32 32 - [www.capemploi-28.com](http://www.capemploi-28.com)

**Châteauroux** - 107 rue Ampère  
02 54 60 54 30 - [www.capemploi-36.com](http://www.capemploi-36.com)

**Saint-Cyr-sur-Loire** - 45 rue du Mûrier  
02 47 85 30 30 - [www.capemploi-37.com](http://www.capemploi-37.com)

**Vineuil** - 260 rue Jacquard  
02 54 57 21 50 - [www.capemploi-41.com](http://www.capemploi-41.com)

**Ormes** - 4 impasse de Monbary  
02 38 78 18 90 - [www.capemploi-45.com](http://www.capemploi-45.com)

## L'APPRENTISSAGE VOUS INTÉRESSE ?

➔ Plus d'infos sur le site Orientation de la Région Centre-Val de Loire :

[orientation.centre-valdeloire.fr](http://orientation.centre-valdeloire.fr)

➔ Pour rechercher un contrat d'apprentissage :

[orientation.centre-valdeloire.fr/trouver-un-contrat-dapprentissage](http://orientation.centre-valdeloire.fr/trouver-un-contrat-dapprentissage)



## LES PÔLES ORIENTATION ET INSERTION PROFESSIONNELLE

Les pôles orientation et insertion professionnelle des chambres des métiers et de l'artisanat informent les jeunes sur l'apprentissage et les autres contrats en alternance, les filières de formation, les métiers et les CFA (Centres de Formations d'Apprentis).

**Bourges** - 15 rue Henri Dunant  
02 48 69 70 71 - [www.cma18.fr](http://www.cma18.fr)

**Chartres** - 2 allée des Atlantes  
02 37 91 57 00 - [www.cma28.fr](http://www.cma28.fr)

**Châteauroux** - 31 rue Robert Mallet-Stevens  
02 54 08 80 00 - [www.cma36.fr](http://www.cma36.fr)

**Tours** - 36-42 route de Saint-Avertin  
02 47 25 24 00 - [www.cma37.fr](http://www.cma37.fr)

**Blois** - 16 rue de la Vallée Maillard  
02 54 44 65 83 - [www.cma41.fr](http://www.cma41.fr)

**Orléans** - 28 rue du Faubourg Bourgogne  
02 38 68 08 68 - [www.cma45.fr](http://www.cma45.fr)

## LES POINTS ORIENTATION APPRENTISSAGE

Les Points Orientation Apprentissage (Points A) des chambres de commerce et d'industrie vous informent sur l'apprentissage, les métiers et les formations par apprentissage. Vous pourrez aussi y consulter les offres de stages, vous renseigner sur les mini-stages de découverte professionnelle proposés pendant des vacances scolaires.

**Bourges** - ZAC de l'échangeur - 14 allée Charles Pathé - Bâtiment B  
02 48 67 80 80 - [www.cher.cci.fr](http://www.cher.cci.fr)

**Chartres** - 5 bis avenue Marcel Proust  
02 37 84 28 28 - [www.cci28.fr](http://www.cci28.fr)

**Châteauroux** - 24 place Gambetta  
02 54 53 52 51 - [www.indre.cci.fr](http://www.indre.cci.fr)

**Tours** - 1 rue Schiller  
02 47 47 20 00 - [www.touraine.cci.fr](http://www.touraine.cci.fr)

**Blois** - 16 rue de la Vallée Maillard  
02 54 44 64 00 - [www.loir-et-cher.cci.fr](http://www.loir-et-cher.cci.fr)

**Fleury-les-Aubrais** - 1 place Rivierre-Casalis  
02 38 77 77 77 - [www.loiret.cci.fr](http://www.loiret.cci.fr)

## LES MÉTIERS DE L'AGRICULTURE ET DU VIVANT VOUS INTÉRESSENT ?

Retrouvez toutes les informations sur : [laventureduvivant.fr](http://laventureduvivant.fr) et [www.agrororientation.com](http://www.agrororientation.com)

La **Direction régionale de l'alimentation, de l'agriculture et de la forêt (DRAAF)** vous informe sur les métiers et formations dans les secteurs de la production agricole, des équipements de l'agriculture, de la transformation des produits agricoles, des activités hippiques, de la forêt, du paysage, des métiers de l'environnement, de la commercialisation et des services aux personnes et aux territoires.

Pour en savoir plus, consultez le site de la DRAAF :

[draaf.centre-val-de-loire.agriculture.gouv.fr](http://draaf.centre-val-de-loire.agriculture.gouv.fr)

## LES MÉTIERS DE LA DÉFENSE ET DE LA SÉCURITÉ VOUS INTÉRESSENT ?

Les **Centres d'Information et de Recrutement des Forces Armées (Cirfa)** des trois armées informent sur les différents métiers de l'armée de Terre, de l'Armée de l'Air et de l'Espace et de la Marine nationale. Ils renseignent également sur les dispositifs mis en place pour faire découvrir les métiers (ex. les périodes militaires, proposées toute l'année, offrent aux jeunes à partir de 16 ans une première expérience militaire, les stages de découverte en classe de 3<sup>e</sup>...).

### INFOS +

Sur les **métiers de la défense**, consultez les sites des trois armées :

[www.lamarinerecruite.gouv.fr](http://www.lamarinerecruite.gouv.fr)

[www.sengager.fr](http://www.sengager.fr)

[www.devenir-aviateur.gouv.fr](http://www.devenir-aviateur.gouv.fr)

Sur les **métiers des forces de sécurité intérieure**, consultez les sites :

[www.gendarmerie.interieur.gouv.fr](http://www.gendarmerie.interieur.gouv.fr)

[www.police-nationale.interieur.gouv.fr](http://www.police-nationale.interieur.gouv.fr)

[www.pompiers.fr](http://www.pompiers.fr)

# INDEX DES DIPLÔMES

## Bacs binationaux

Abibac.....	p.122
Bachibac.....	p.122
Esabac.....	p.122

## Bacs professionnels

Accompagnement, soins et services à la personne.....	p.55
Aéronautique.....	p.53
Aménagement et finition du bâtiment... ..	p.39
Animation - enfance et personnes âgées. ....	p.55
Artisanat et métiers d'art.....	p.31
Assistance à la gestion des organisations et de leurs activités.....	p.46
Boulangier-pâtissier.....	p.27
Carrossier peintre automobile.....	p.33
Commercialisation et services en restauration.....	p.29
Conducteur routier de marchandises.....	p.47
Construction et aménagement de véhicules.....	p.33
Cuisine.....	p.29
Cybersécurité, informatique et réseaux, électronique.....	p.40
Esthétique cosmétique parfumerie.....	p.57
Étude et réalisation d'agencement.....	p.36
Fonderie.....	p.53
Géomètre.....	p.36
Hygiène, propreté, stérilisation.....	p.48
Installateur en chauffage, climatisation et énergies renouvelables.....	p.40
Interventions sur le patrimoine bâti.....	p.37
Maintenance des matériels.....	p.35
Maintenance des systèmes de production connectés.....	p.51
Maintenance des véhicules.....	p.35
Maintenance et efficacité énergétique... ..	p.51
Menuiserie aluminium-verre.....	p.40
Métiers de l'accueil.....	p.43
Métiers de l'électricité et de ses environnements connectés.....	p.40
Métiers de la coiffure.....	p.57
Métiers de la couture et de la confection.....	p.59
Métiers de la logistique.....	p.47
Métiers de la sécurité.....	p.49
Métiers du commerce et de la vente... ..	p.43-44
Métiers du cuir.....	p.59
Métiers du froid et des énergies renouvelables.....	p.51
Microtechniques.....	p.53
Modélisation et prototypage 3D.....	p.50
Optique lunetterie.....	p.57
Organisation de transport de marchandises.....	p.47
Ouvrages du bâtiment : métallerie.....	p.37
Photographie.....	p.31
Pilote de ligne de production.....	p.53
Plastiques et composites.....	p.53
Production en industries pharmaceutiques, alimentaires et cosmétiques.....	p.53
Réalisation de produits imprimés et plurimédia.....	p.51
Technicien constructeur bois.....	p.40
Technicien d'études du bâtiment.....	p.36

Technicien du bâtiment : organisation et réalisation du gros œuvre.....	p.36
Technicien en chaudronnerie industrielle.....	p.53
Technicien en prothèse dentaire.....	p.57
Technicien en réalisation de produits mécaniques.....	p.53
Technicien menuisier- agenceur.....	p.40
Technicien modeleur.....	p.53
Techniques d'interventions sur installations nucléaires.....	p.51
Travaux publics.....	p.41

## Bacs professionnels agricoles

Agrorégiment.....	p.23
Aménagements paysagers.....	p.25
Conduite d'activités d'élevage et d'hébergement dans le secteur canin-félin.....	p.23
Conduite de productions horticoles (arbres, arbustes, fruits, fleurs, légumes).....	p.23
Conduite et gestion de l'entreprise agricole.....	p.23
Conduite et gestion de l'entreprise hippique.....	p.23
Conduite et gestion de l'entreprise vitivinicole.....	p.23
Forêt.....	p.25
Gestion des milieux naturels et de la faune.....	p.25
Laboratoire, contrôle, qualité.....	p.45
Production en industries pharmaceutiques, alimentaires et cosmétiques.....	p.53
Services aux personnes et animation dans les territoires.....	p.55
Technicien conseil vente en alimentation (produits alimentaires et boissons).....	p.44
Technicien conseil vente en animalerie.....	p.44
Technicien conseil vente univers jardinerie.....	p.44
Technicien en expérimentation animale.....	p.45

## Bac technologique : séries

S2TMD.....	p.88, 90
ST2S.....	p.88, 90
STAV.....	p.89, 90
STD2A.....	p.89, 90
STHR.....	p.89, 90
STI2D.....	p.89, 91
STL.....	p.89, 91
STMG.....	p.89, 92

## CAP

Accompagnant éducatif petite enfance.....	p.54
Agent accompagnant au grand âge.....	p.54
Agent de sécurité.....	p.49
Art et techniques de la bijouterie-joaillerie.....	p.30
Boucher.....	p.27
Boulangier.....	p.27
Carrossier automobile.....	p.32
Carreleur mosaïste.....	p.38

Charcutier-traiteur.....	p.27
Charpentier bois.....	p.37
Commercialisation et services en hôtel-café-restaurant.....	p.28
Conducteur d'installations de production.....	p.52
Constructeur d'ouvrages en béton armé.....	p.37
Constructeur de réseaux de canalisations de travaux publics.....	p.41
Constructeur de routes et d'aménagements urbains.....	p.41
Cordonnerie multiservice.....	p.59
Couvreur.....	p.37
Cuisine.....	p.28
Décoration en céramique.....	p.30
Ébéniste.....	p.30
Électricien.....	p.38
Équipier polyvalent du commerce.....	p.42
Esthétique cosmétique parfumerie.....	p.56
Étancheur du bâtiment et des travaux publics.....	p.37
Ferronnier d'art.....	p.31
Fleuriste.....	p.31
Horlogerie.....	p.31
Intervention en maintenance technique des bâtiments.....	p.39
Maçon.....	p.37
Maintenance des matériels.....	p.34
Maintenance des véhicules.....	p.34-35
Maroquinerie.....	p.59
Menuisier aluminium-verre.....	p.39
Menuisier fabricant.....	p.31
Menuisier installateur.....	p.39
Métallier.....	p.52
Métiers de l'entretien des textiles.....	p.59
Métiers de l'enseigne et de la signalétique.....	p.31
Métiers de la coiffure.....	p.57
Métiers de la mode - vêtement flou.....	p.59
Métiers du plâtre et de l'isolation.....	p.39
Monteur en installations sanitaires.....	p.39
Monteur en installations thermiques.....	p.39
Opérateur en appareillage orthopédique spécialité podo-orthèse.....	p.57
Opérateur/opératrice logistique.....	p.47
Pâtissier.....	p.27
Peintre-applicateur de revêtements.....	p.39
Peintre automobile.....	p.32
Production et service en restaurations (rapide, collective, cafétéria).....	p.29
Propreté et prévention des biocontaminations.....	p.48
Réalisations industrielles en chaudronnerie ou soudage.....	p.52
Staffeur ornemaniste.....	p.31
Tailleur de pierre.....	p.37
Tapissier-tapissière d'ameublement.....	p.31

## CAP agricoles

Jardinier paysagiste.....	p.25
Maréchal Ferrant.....	p.22
Métiers de l'agriculture.....	p.22-23
Palefrenier soigneur.....	p.23
Services aux personnes et vente en espace rural.....	p.55
Travaux forestiers.....	p.25

**FORUMS de  
l'ORIENTATION et  
des MÉTIERS**

**EXPLORE  
LES MÉTIERS  
TROUVE  
TA FORMATION**

**À PARTIR DE JANVIER 2026...**

**ORIENTATION.CENTRE-VALDELOIRE.FR**



  
**RÉGION ACADÉMIQUE  
CENTRE-  
VAL DE LOIRE**  
*Liberté  
Égalité  
Fraternité*

**RÉGION  
CENTRE  
VAL DE LOIRE**  

  
Cofinancé par  
l'Union européenne

ENSEIGNEMENT AGRICOLE  
**L'AVENTURE  
DU VIVANT**  
RÉVÈLE TON TALENT

# Guides thématiques formations métiers

## la collection

TOUTES LES  
INFORMATIONS  
SUR LES  
FORMATIONS  
D'UN SECTEUR  
PROFESSIONNEL

Guides  
des formations :

Culture

Environnement et  
développement durable

Hôtellerie  
restauration  
et tourisme

Numérique

Santé et social

Sport et animation



[orientation.centre-valde Loire.fr](http://orientation.centre-valde Loire.fr)